



CLINIC
DRESS



// DARIN SIND WIR GUT / FAIT POUR VOTRE MÉTIER

Inhalt / Sommaire

Kollektionen / Collections

CORE Der Teambaukasten für Profis mit grandiosem Preis-Leistungs-Verhältnis Les tenues modulables des équipes pros au rapport Qualité/Prix imbattable	4
KAERE Perfekter Look, ultrabequem und kompromisslos hygienisch Style impeccable, ultra-confort et hygiène sans compromis	30
JUSTSTRONG Ultra-strapazierfähiges Baumwoll-Mischgewebe! Coton mélangé, solidité à toute épreuve !	50
GREEN Nachhaltiges Funktionsmaterial Super weich & 100%ig belastbar Matière fonctionnelle durable, douceur et résistance hors pair	64
CLINIC WASH Hochleistungskollektion mit Stretch Industriewäsche Collection stretch hautes performances	70
Beauty & Spa	80
Sommerleichte Kasacks für Sie & Ihn Blouses pour Elle & Lui très légères	94
Mäntel für Sie & Ihn Blouses longues pour Elle & Lui	102
Shirts & Sweats für Sie & Ihn T-shirts & Sweats pour Elle & Lui	106
Hosen für Sie & Ihn Pantalons pour Elle & Lui	124
Jacken für Sie & Ihn Vestes pour Elle & Lui	148
Schuhe für Sie & Ihn Chaussures pour Elle & Lui	154
Stick & Druckservice Le service broderie, gravure et impression	166
Masstabelle / Guide des tailles	169



**AUS DER PRAXIS – FÜR DIE PRAXIS!
PAR DES PROS – POUR LES PROS !**

Seit über 70 Jahren designen und produzieren wir langlebige Berufsmode, in der Menschen gut aussehen und sich wohlfühlen. So definieren wir auch abseits des klischeehaften Branchenlooks regelmäßig neue Trends.

Längst bieten wir neben den klassischen „Ritterrüstungen“ für den OP extrem flexible Hochleistungsgewebe im modernen Look, den wir aus der Sportmode kennen und lieben. Wir entwickeln & testen unsere Produkte gemeinsam mit Profis aus der Medizinbranche, wobei wir sie unter Extrembedingungen so lange quälen, bis sie selbst den härtesten internationalen Standards genügen (die Produkte, nicht die Profis!). Nachhaltige und faire Produktionsbedingungen sind uns wichtig.

Kurz: Wir sind richtig stolz auf unsere Lieblingsstücke – deren Qualität dürfen sie gerne jederzeit mit anderen vergleichen!

Hunderttausende Kunden vertrauen jedes Jahr auf ihr CLINIC DRESS Original.

Depuis plus de 70 ans, nous concevons et fabriquons une Mode Professionnelle de qualité pour que nos clients soient à leur avantage et se sentent bien dans leurs vêtements. Régulièrement, nous présentons de nouveaux styles, bien au-delà des basiques standards.

À l'image des tenues de nos héros des blocs opératoires, nous proposons depuis longtemps des matières extensibles haut de gamme, déclinées dans un esprit de modernité comme le look Sport que nous aimons tant. Nous développons nos articles en collaboration avec des professionnels des soins et de la santé avant de les tester dans les conditions extrêmes des normes internationales les plus strictes. Favoriser une production durable et équitable fait également partie de notre identité.

En bref, nous sommes fiers de nos collections et de nos qualités. Invitation à partager notre passion...

N'hésitez pas à nous comparer !

Merci aux centaines de milliers de clients qui accordent chaque année leur confiance à CLINIC DRESS.

/// DARIN SIND WIR GUT / FAIT POUR VOTRE MÉTIER

DER TEAMBAUKASTEN
FÜR PROFIS MIT
GRANDIOSEM
PREIS-LEISTUNGS-
VERHÄLTNIS.

TENUES D'ÉQUIPE
MODULABLES POUR
LES PROS - RAPPORT
QUALITÉ/PRIX
IMBATTABLE !

CORE

BY CLINIC DRESS

Hunderttausende (!) zufriedene Besteller setzen bereits seit Jahren auf diese langlebigen Produkte. Attraktive Konditionen für Teamausstattungen. Rufen Sie uns an!

Depuis des années, des centaines de milliers (!) de clients ont déjà choisi ces modèles qui résistent au temps. Conditions avantageuses sur les commandes d'équipe. Contactez-nous !

CORE Schlupfkasacks
ab Seite 12.
CORE Tuniques
à partir
de page 12.

CORE Double Face Piqué
Poloshirts siehe Seite 22.
CORE Polo-shirts en piqué
Double Face voir page 22.

CORE Comfort Stretch
Hosen
siehe Seite 24.
CORE Pantalons Stretch
voir page 24.

CORE Hosen
siehe Seite 20.
CORE Pantalons
voir page 20.



Wir besticken und bedrucken Ihre Kleidungsstücke individuell.
Rufen Sie uns an: +41 44 925 39 00 / Broderies & Impressions: nous
personnalisons vos vêtements. Appelez-nous : +41 44 925 39 00.

CORE TOP OUTFITS ZUM BESTPREIS.

TENUES TOP À PETITS PRIX.

1. CORE Schlupfkasack Damen & Herren - 3er Pack / CORE Tunique Femme & Homme - en lot de 3

Lg.: ca. 73 cm, 50% Baumwolle/50% Polyester, 180 g/m², 95°, Industrieräsche geeignet nach EN ISO 15797

Lg.: env. 73 cm, 50% coton/50% polyester, 180 g/m², 95°, adapté au lavage industriel selon la norme EN ISO 15797

Damen: Gr. XS-5XL / Femmes: T. XS-5XL

Art. 183 336 205 weiss / blanc

Art. 183 337 205 navy / bleu navy

Art. 183 341 205 petrol / vert pétrole

Herren: Gr. XS-4XL / Hommes: T. XS-4XL

Art. 183 330 205 weiss / blanc

Art. 183 331 205 navy / bleu navy

Art. 183 335 205 petrol / vert pétrole

o.MwSt.	m.MwSt.
sans TVA	TVA incl.
76,69	82,90

2. CORE Schlupfkasack Damen - 5er Pack CORE Tunique Femme - en lot de 5

Lg.: ca. 70 cm, 50% Baumwolle/50% Polyester (leichtes Mischgewebe), 180 g/m², 95°, Industrieräsche geeignet nach EN ISO 15797

Lg.: env. 70 cm, 50% coton/50% polyester (tissu léger mélangé), 180 g/m², 95°, adapté au lavage industriel selon la norme EN ISO 15797

Art. 183 717 205 weiss / blanc

Art. 183 718 205 navy / bleu navy

Art. 183 716 205 petrol / vert pétrole

o.MwSt.	m.MwSt.
sans TVA	TVA incl.
118,32	127,90

Gr./T. XS-3XL

3. CORE Hose Unisex - hoher Bund CORE Pantalon mixte - Taille haute

Schrittlig.: ca. 82 cm, 50% Baumwolle/50% Polyester, 180 g/m², 95°, Industrieräsche geeignet nach EN ISO 15797

entj.: env. 82 cm, 50% coton/50% polyester, 180 g/m², 95°, adapté au lavage industriel selon la norme EN ISO 15797

Art. 183 219 205 grau / gris

Art. 183 212 205 navy / bleu navy

Art. 183 218 205 petrol / vert pétrole

Art. 183 211 205 weiss / blanc

o.MwSt.	m.MwSt.
sans TVA	TVA incl.
34,14	36,90

Gr./T. XS-4XL

4. CORE Hose Damen - leicht vertiefter Bund CORE Pantalon Femme - taille légèrement descendue

Schrittlig.: ca. 80 cm, 50% Baumwolle/50% Polyester, 180 g/m², 95°, Industrieräsche geeignet nach EN ISO 15797

entj.: env. 80 cm, 50% coton/50% polyester, 180 g/m², 95°, adapté au lavage industriel selon la norme EN ISO 15797

Art. 182 270 205 grau / gris

Art. 182 269 205 navy / bleu navy

Art. 184 319 205 weiss / blanc

Art. 184 215 205 petrol / vert pétrole

o.MwSt.	m.MwSt.
sans TVA	TVA incl.
34,14	36,90

Gr./T. XS-3XL

5. CORE 5-Pocket Hose Damen - Jeanslook CORE Pantalon 5 poches Femme - look jean

Schrittlig.: ca. 80 cm, 64% Polyester/34% Baumwolle/2% Elastofin (Stretch), 245 g/m², 95°, Industrieräsche geeignet nach EN ISO 15797. Wir empfehlen Ihnen eine Nummer grösser zu bestellen

entj.: env. 80 cm, 64% polyester/34% coton/2% élastofine (stretch), 245 g/m², 95°, adapté au lavage industriel selon la norme EN ISO 15797. Nous vous conseillons de commander la taille supérieure à votre taille habituelle.

Art. 180 760 205	o.MwSt.	m.MwSt.
	sans TVA	TVA incl.
	52,64	56,90

Gr./T. 34-60

1. CORE Schlupfkasack Damen

weitere Farben siehe Seite 8.

CORE Tunique Femme autres coloris voir page 8.

2. CORE Schlupfkasack Damen

weitere Farben siehe Seite 10.

CORE Tunique Femme autres coloris voir page 10.

1. CORE Schlupfkasack Herren

weitere Farben siehe Seite 8.

CORE Tunique Homme autres coloris voir page 8.

Poloshirt Double Face Piqué

siehe Seite 22.

Polo Piqué double face voir page 22.

CORE Shirt Damen siehe Seite 26.

CORE T-shirt Femme voir page 26.

Kasacks 3er/5er Pack Einzelpreis ab 25,58 Tuniques en lots de 3 ou 5 à partir de 25,58 l'unité

CORE Shirts 21,90 CORE T-shirts 21,90

CORE Hosen 36,90 CORE Pantalons 36,90

CORE^o SCHLUPFKASACKS. TUNIKES.

Mit V-Ausschnitt für Sie & Ihn. Je Schlupfkasack im 3er Pack statt 31,90 im Einzelkauf
Col V pour Elle & Lui. Chaque tunique en lot de 3 au lieu de 31,90 à l'unité

nur je / seulement **27,63**

Raglanärmel, Taillennäher im Vorder- und Rückenteil, 1 Brusttasche, 2 Seitentaschen mit Bodenfalte für mehr Volumen, Seitenschlitze, 50% Baumwolle/50% Polyester, 180 g/m², 95°, Industrewäsche geeignet nach EN ISO 15797 (ausser königsblau, türkis)
manche raglan, pincés à la taille devant et dos, poche poitrine, 2 poches côtés à soufflet pour plus de volume, fentes côtés, 50% coton/50% polyester, 180 g/m², 95°, adapté au lavage industriel selon la norme EN ISO 15797 (sauf bleu roi, turquoise)

1.+2. CORE Schlupfkasack Damen und Herren mit V-Ausschnitt
1.+2. CORE Tunique Femme et Homme, col V



Auch im 3er Pack erhältlich
aussi en lot de 3

1. CORE Schlupfkasack Damen - V-Ausschnitt
CORE Tunique Femme - décolleté V
Länge: ca. 73 cm / longueur : env. 73 cm
Art. 182 400 205 weiss / blanc
Art. 182 401 205 navy / bleu navy
Art. 183 448 205 rot / rouge
Art. 182 402 205 bordeaux / bordeaux
Art. 182 403 205 berry / berry
Art. 182 405 205 apfelgrün / vert pomme
Art. 182 898 205 königsblau / bleu roi
Art. 182 899 205 türkis / turquoise
Art. 182 900 205 pflaume / prune
Art. 182 901 205 petrol / vert pétrole
Art. 183 127 205 wiesengrün / vert prairie
Art. 184 236 205 dunkelgrün / vert foncé
Art. 183 128 205 himmelblau / bleu ciel
Art. 183 129 205 grau / gris
Art. 183 402 205 steingrau / gris granit
Art. 183 449 205 schwarz / noir
o.MwSt. m.MwSt.
sans TVA TVA incl.
29,51 31,90
Gr./T. XS-5XL

3er-Pack / en lot de 3
Art. 183 336 205 weiss / blanc
Art. 183 337 205 navy / bleu navy
Art. 183 338 205 bordeaux / bordeaux
Art. 183 339 205 berry / berry
Art. 183 340 205 pflaume / prune
Art. 183 341 205 petrol / vert pétrole
o.MwSt. m.MwSt.
sans TVA TVA incl.
76,69 82,90
Gr./T. XS-5XL

2. CORE Schlupfkasack Herren - V-Ausschnitt
CORE Tunique Homme - col V
Länge: ca. 73 cm / longueur : env. 73 cm
Art. 182 395 205 weiss / blanc
Art. 182 396 205 navy / bleu navy
Art. 183 446 205 rot / rouge
Art. 182 397 205 bordeaux / bordeaux
Art. 182 398 205 berry / berry
Art. 182 399 205 apfelgrün / vert pomme
Art. 182 894 205 königsblau / bleu roi

Art. 182 895 205 türkis / turquoise
Art. 182 896 205 pflaume / prune
Art. 182 897 205 petrol / vert pétrole
Art. 183 130 205 wiesengrün / vert prairie
Art. 184 237 205 dunkelgrün / vert foncé
Art. 183 131 205 himmelblau / bleu ciel
Art. 183 132 205 grau / gris
Art. 183 401 205 steingrau / gris granit
Art. 183 447 205 schwarz / noir
o.MwSt. m.MwSt.
sans TVA TVA incl.
29,51 31,90
Gr./T. XS-4XL

3er-Pack / en lot de 3
Art. 183 330 205 weiss / blanc
Art. 183 331 205 navy / bleu navy
Art. 183 332 205 bordeaux / bordeaux
Art. 183 333 205 berry / berry
Art. 183 334 205 pflaume / prune
Art. 183 335 205 petrol / vert pétrole
o.MwSt. m.MwSt.
sans TVA TVA incl.
76,69 82,90
Gr. / T. XS-4XL

Im 3er Pack:
je Kasack nur
Tuniques en lot de 3:
chaque seulement
27,63

2. CORE Schlupfkasack Herren - V-Ausschnitt mit Brust- und 2 Seitentaschen
CORE Tunique Homme - col V, poche poitrine et 2 poches côtés

95° waschbar
lavable à 95°

1. CORE Schlupfkasack Damen - V-Ausschnitt mit Brust- und 2 Seitentaschen
CORE Tunique Femme - décolleté V, poche poitrine et 2 poches côtés

95° waschbar
lavable à 95°



CORE[®] SCHLUPFKASACKS. TUNIKES COL CŒUR.

Mit Herzausschnitt für Sie.
Je Schlupfkasack im 5er Pack statt je 31,90 im Einzelkauf
Tunique décolletée Cœur pour Elle.
Chaque tunique en lot de 5 au lieu de 31,90 l'unité

nur / seulement **25,58**

CORE Schlupfkasack Damen mit Herzausschnitt
CORE Tunique Femme avec décolleté Cœur



Auch im 5er Pack erhältlich
aussi en lot de 5

1. CORE Schlupfkasack Damen - Herzausschnitt
CORE Tunique Femme - décolleté Cœur
leicht tailliert, Passennaht im Vorderteil, 2 Taschen, Schlüsselschlaufe in der rechten Tasche, Taillenabnäher im Vorder- und Rückenteil, Seitenschlitze, Lg.: ca. 70 cm, 50% Baumwolle/50% Polyester (leichtes Mischgewebe), 180 g/m², 95°, Industriewäsche geeignet nach EN ISO 15797 (ausser königsblau, lipstick, pink, rosy pink, türkis)
légèrement cintrée, empiècement devant, 2 poches, passant pour clés dans la poche droite, pincés devant et dos, fentes côtés, lg.: env. 70 cm, 50% coton/50% polyester (tissu léger mélangé), 180 g/m², 95°, adapté au lavage industriel selon la norme EN ISO 15797 (sauf bleu roi, pink, rose bonbon, rose lipstick, turquoise)

Art. 181 513 205 apfelgrün / vert pomme
Art. 182 786 205 berry / berry
Art. 182 763 205 bordeaux / bordeaux
Art. 181 785 205 grau / gris
Art. 182 943 205 navy / bleu navy
Art. 181 786 205 pflaume / prune.
Art. 181 515 205 pink / pink
Art. 182 775 205 schwarz / noir
Art. 181 514 205 königsblau / bleu roi
Art. 181 517 205 lipstick / rose lipstick
Art. 181 506 205 rosenholz / bois de rose
Art. 181 510 205 türkis / turquoise
Art. 181 505 205 petrol / vert pétrole
Art. 181 508 205 aqua green / vert d'eau
Art. 181 509 205 rosy pink / rose bonbon
Art. 182 760 205 rot / rouge
Art. 181 516 205 weiss / blanc

Art. 182 586 205 pfirsichrosa / rose pêche
Art. 183 147 205 deep taupe / taupe foncé
Art. 183 148 205 himmelblau / bleu ciel
Art. 183 399 205 steingrau / gris granit
Art. 184 238 205 dunkelgrün / vert foncé
o.MwSt. m.MwSt.
sans TVA TVA incl.
29,51 31,90

Gr./T. XS-3XL

5er-pack / lot de 5

Art. 183 718 205 navy / bleu navy
Art. 183 720 205 bordeaux / bordeaux
Art. 183 719 205 pflaume / prune
Art. 183 721 205 königsblau / bleu roi
Art. 183 717 205 weiss / blanc
Art. 183 716 205 petrol / vert pétrole

o.MwSt. m.MwSt.
sans TVA TVA incl.
118,32 127,90

Gr./T. XS-3XL

CORE Schlupfkasack Damen - Herzausschnitt
CORE Tunique Femme - décolleté Cœur

95° waschbar
lavable à 95°

leicht tailliert
légèrement cintrée

geräumige
Seitentaschen
grandes poches
côtés

Im 5er Pack:
je Kasack nur
Tunique en lot de 5:
chaque seulement
25,58

CORE^o CURVED FIT

Schlupfkasacks für Frauen mit femininen Rundungen.
Extra Mehrweite im Hüftbereich.

Tunique pour les femmes aux rondeur féminines.
Plus de largeur aus hanches.

33,90



navy
bleu navy

bordeaux
bordeaux

pflaume
prune

berry
berry

schwarz
noir



petrol
vert pétrole

türkis
turquoise

apfelgrün
vert pomme

dunkelgrün
vert foncé

königsblau
bleu roi

weiss
blanc

CORE Schlupfkasack Damen - mit Druckknöpfen
CORE Tunique Femme - pressions à l'encolure
extra Mehrweite im Hüftbereich, leicht tailliert, Ausschnitt-einsatz mit Druckknopfleiste, 1/2 Arm, Ärmelschlitze, 2 Seitentaschen, Schlüsselschleife in der rechten Tasche, Taillenabnäher im Vorder- und Rückenteil, Seitenschlitze, Lg.: ca. 72 cm, 50% Baumwolle/ 50% Polyester, 180 g/m², 95°, Industriewäsche geeignet nach EN ISO 15797 (ausser königsblau, türkis)
buste légèrement cintré, plus d'ampleur au niveau des hanches, patte de boutons-pression à l'empècement d'encolure, fente aux manches courtes, 2 poches côtés, passant pour clés dans la poche droite, pinces à la taille devant et dos, fentes côtés, lg.: env. 72 cm, 50% coton/ 50% polyester, 180 g/m², 95°, adapté au lavage industriel selon la norme EN ISO 15797 (sauf bleu roi, turquoise)

Art. 183 157 205 navy / bleu navy
Art. 183 158 205 bordeaux / bordeaux
Art. 183 159 205 pflaume / prune
Art. 183 163 205 berry / berry
Art. 184 045 205 schwarz / noir
Art. 183 160 205 petrol / vert pétrole
Art. 183 161 205 türkis / turquoise
Art. 183 162 205 apfelgrün / vert pomme
Art. 184 398 205 dunkelgrün / vert foncé
Art. 183 164 205 königsblau / bleu roi
Art. 183 156 205 weiss / blanc

o.MwSt.
sans TVA
31,36
m.MwSt.
incl.TVA
33,90

Gr./T. 36-58

95° waschbar
lavable à 95°

Druckknöpfe
am Ausschnitt
pressions
à l'encolure

leicht tailliert
légèrement cintrée

geräumige
Seitentaschen
grandes poches
côtés

extra Mehrweite
im Hüftbereich
plus de largeur
aux hanches

CORE[®] KASACKS. BLOUSES.

Durchgeknöpft für Sie & Ihn. Für einen lässigen Look.
Pressionnées pour Elle & Lui. Pour un look décontracté.

39,90

V-Ausschnitt, Druckknopfleiste, Raglanärmel, Taillebennäher im Vorder- und Rückenteil, 1 Brusttasche, 2 Seitentaschen mit Bodenfalte für mehr Volumen, Seitenschlitze, 50% Baumwolle/50% Polyester, 180 g/m², 95°, Industrielwäsche geeignet nach EN ISO 15797 (ausser türkis)
décolleté V, manche raglan, patte de boutons-pression, pinces à la taille devant et dos, poche poitrine, soufflet aux 2 poches côtés pour plus de volume, fentes côtés, 50% coton/50% polyester, 180 g/m², 95°, adapté au lavage industriel selon la norme EN ISO 15797 (sauf turquoise)



1. weiss / blanc
navy / bleu navy
türkis / turquoise
berry
bordeaux / bordeaux
apfelgrün / vert pomme
dunkelgrün / vert foncé
petrol / vert pétrole
schwarz / noir

Raglanärmel für mehr Bewegungsfreiheit
manches raglan pour plus de liberté de mouvements
Brusttasche
poche poitrine



geräumige Seitentaschen mit Bodenfalte
grandes poches côtés



2. weiss / blanc
navy / bleu navy
türkis / turquoise
berry
bordeaux / bordeaux
apfelgrün / vert pomme
dunkelgrün / vert foncé
petrol / vert pétrole
schwarz / noir

1. CORE Kasack Damen - durchgeknöpft
CORE Blouse Femme - patte pressions
Länge: ca. 72 cm / longueur : env. 72 cm
Art. 183 649 205 weiss / blanc
Art. 183 650 205 navy / bleu navy
Art. 183 652 205 türkis / turquoise
Art. 183 651 205 berry / berry
Art. 183 653 205 bordeaux / bordeaux
Art. 184 048 205 apfelgrün / vert pomme
Art. 183 789 205 dunkelgrün / vert foncé
Art. 184 046 205 petrol / vert pétrole
Art. 183 654 205 schwarz / noir
o.MwSt. m.MwSt.
sans TVA TVA incl.
36,91 39,90
Gr./T. XS-3XL

2. CORE Kasack Herren - durchgeknöpft
CORE Blouse Homme - patte pressions
Länge: ca. 75 cm / longueur : env. 75 cm
Art. 183 874 205 weiss / blanc
Art. 183 875 205 navy / bleu navy
Art. 183 822 205 türkis / turquoise
Art. 184 050 205 berry / berry
Art. 183 873 205 bordeaux / bordeaux
Art. 184 051 205 apfelgrün / vert pomme
Art. 183 790 205 dunkelgrün / vert foncé
Art. 184 049 205 petrol / vert pétrole
Art. 183 876 205 schwarz / noir
o.MwSt. m.MwSt.
sans TVA TVA incl.
36,91 39,90
Gr./T. XS-4XL



CORE Hosen
siehe Seite 24.
CORE Pantalons
voir page 24.

EDLE HINGUCKER. CORE^o CONTRASTES STYLÉS.

Schlupfkasacks mit farbigen Besätzen für Sie & Ihn.
Détails contrastants sur des Tuniques pour Elle & Lui.

37,90

V-Ausschnitt, 2 Seitentaschen, Schlüsselschlaufe in der rechten Tasche, Tailenabnäher im Vorder- und Rückenteil, Passennaht im Vorderteil, kontrastfarbiger Besatz, Seitenschlitze, 50% Baumwolle/50% Polyester, 180 g/m², 95°, Industriewäsche geeignet nach EN ISO 15797 (ausser pink)

encolure en V, 2 poches côtés, passant pour clés dans la poche droite, pinces devant et dos, détails contrastants, détails contrastants, fentes côtés, 50% coton/50% polyester, 180 g/m², 95°, adapté au lavage industriel selon la norme EN ISO 15797 (sauf pink)



1. weiss blanc, curaçao bleu curaçao, apfelgrün vert pomme, pink pink, pflaume prune, bordeaux bordeaux, berry berry, rot rouge, petrol vert pétrole



schwarz noir, navy bleu navy, steingrau gris granit, wiesengrün vert prairie, 2. navy bleu navy, steingrau gris granit, pflaume prune, rot rouge, weiss blanc

1. CORE Schlupfkasack Damen - mit farbigen Kontrasteinsätzen
CORE Tunique Femme - détails contrastants

Länge: ca. 72 cm / longueur : env. 72 cm

Art. 182 417 205 weiss / blanc
Art. 182 419 205 curaçao / bleu curaçao
Art. 182 501 205 apfelgrün / vert pomme
Art. 182 502 205 pink / pink
Art. 182 506 205 pflaume / prune
Art. 184 054 205 bordeaux / bordeaux
Art. 184 053 205 berry / berry
Art. 183 965 205 rot / rouge
Art. 184 052 205 petrol / vert pétrole
Art. 184 055 205 schwarz / noir
Art. 182 505 205 navy / bleu navy
Art. 182 999 205 steingrau / gris granit
Art. 183 152 205 wiesengrün / vert prairie

Gr./T. 34-52 o.MwSt. sans TVA 35,06 m.MwSt. TVA incl. 37,90

2. CORE Schlupfkasack Herren - mit farbigen Kontrasteinsätzen
CORE Tunique Homme - détails contrastants

Länge: ca. 75 cm / longueur : env. 75 cm

Art. 183 767 205 navy / bleu navy
Art. 183 861 205 steingrau / gris granit
Art. 183 860 205 pflaume / prune
Art. 183 966 205 rot / rouge
Art. 183 859 205 weiss / blanc

Gr./T. XS-4XL o.MwSt. sans TVA 35,06 m.MwSt. TVA incl. 37,90

Brust- und Armtasche
poches poitrine et sur la manche



SCHLUPFHOSEN. CORE[®] PANTALON À ENFILER.

Komfortable Profihose zum Bestpreis.
Industriewäsche geeignet nach EN ISO 15797.
Confortable basique du quotidien professionnel.
Adaptés au lavage industriel selon la norme EN ISO 15797.



1. grau gris navy bleu navy schwarz noir bordeaux bordeaux berry berry apfelgrün vert pomme dunkelgrün vert foncé königsblau bleu roi pflaume prune petrol vert pétrole weiss blanc

1. CORE Hose Unisex - hoher Bund
CORE Pantalon mixte - taille haute

36,90



Innenkordel im Bund
cordon intérieur



2. grau gris navy bleu navy schwarz noir petrol vert pétrole dunkelgrün vert foncé weiss blanc

2. CORE Hose Damen -
leicht vertiefter Bund
CORE Pantalon Femme -
taille légèrement descendue

36,90



Innenkordel im Bund
cordon intérieur

1. CORE Hose Unisex - hoher Bund
CORE Pantalon mixte - taille haute

lässige Beinweite, Rundumgummiband mit Kordeldurchzug,
2 Seitentaschen, Schrittll.: ca. 82 cm, 50% Baumwolle/
50% Polyester, 180 g/m², 95°, Industriewäsche geeignet
nach EN ISO 15797 (ausser königsblau)
ceinture entièrement élastique et cordon intérieur, 2 poches
côtés, entrej.: env. 80 cm, 50% coton/50% polyester,
180 g/m², 95°, adapté au lavage industriel selon la norme
EN ISO 15797 (sauf bleu roi)

Art. 183 211 205 weiss / blanc
Art. 183 212 205 navy / bleu navy
Art. 183 213 205 bordeaux / bordeaux
Art. 183 214 205 berry / berry
Art. 183 215 205 apfelgrün / vert pomme
Art. 183 791 205 dunkelgrün / vert foncé
Art. 183 216 205 königsblau / bleu roi
Art. 183 217 205 pflaume / prune
Art. 183 218 205 petrol / vert pétrole
Art. 183 219 205 grau / gris
Art. 183 726 205 schwarz / noir

Gr./T. XS-4XL
o.MwSt. 34,14
m.MwSt. incl. TVA 36,90

2. CORE Hose Damen - leicht vertiefter Bund
CORE Pantalon Femme - taille légèrement descendue

Rundumgummiband und zusätzliche Kordel im Bund
innen, 2 seitliche Eingrifftaschen, Schrittll.: ca. 80 cm,
50% Baumwolle/50% Polyester, 180 g/m², 95°,
Industriewäsche geeignet nach EN ISO 15797
ceinture entièrement élastique et cordon intérieur,
2 poches côtés, entrej.: env. 80 cm, 50% coton/
50% polyester, 180 g/m², 95°, adapté au lavage
industriel selon la norme EN ISO 15797

Art. 182 270 205 grau / gris
Art. 182 269 205 navy / bleu navy
Art. 182 717 205 schwarz / noir
Art. 184 215 205 petrol / vert pétrole
Art. 184 397 205 dunkelgrün / vert foncé
Art. 184 319 205 weiss / blanc
o.MwSt. 34,14
m.MwSt. incl. TVA 36,90

Gr./T. XS-3XL



leicht vertiefter Bund
taille légèrement descendue

2. CORE Hose Damen
CORE Pantalon Femme

LÄSSIGE PASSFORM
COUPE DÉCONTRACTÉE



Poloshirts
siehe Seite 22.
Polo-shirts
voir page 22.



1. CORE Hose Unisex
CORE Pantalon mixte

- hoher Bund
- etwas weiter im
Oberschenkel
- taille haute
- un peu plus large
aux cuisses

LÄSSIGE PASSFORM
COUPE DÉCONTRACTÉE



CORE CARGOHOSEN. PANTALON CARGO

Profihose im Jogpants Style zum Bestpreis. Industriewäsche geeignet nach EN ISO 15797. / Pantalon professionnel de style jogging au meilleur prix. Adaptés au lavage industriel selon la norme EN ISO 15797.

38,90

lässige Beinweite, Rundungummiband mit Kordeldurchzug, 2 Seitentaschen, 1 Beintasche rechts, 50% Baumwolle/50% Polyester, 180 g/m², 95°, Industriewäsche geeignet nach EN ISO 15797
ceinture entièrement élastique et cordon intérieur, 2 poches côtés, 1 poche sur la jambe droite, 50% coton/50% polyester, 180 g/m², 95°, adapté au lavage industriel selon la norme EN ISO 15797

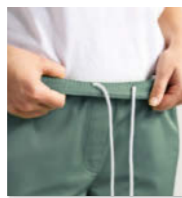

Kordelband innen
cordon intérieur



Rausfallschutz - Für besseren Halt in der Tasche
Astuce antichutes - Maintien sécurisé dans les poches

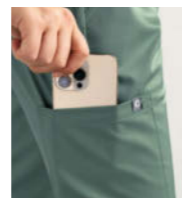

Geräumige Beintasche
Poche spacieuse sur la jambe

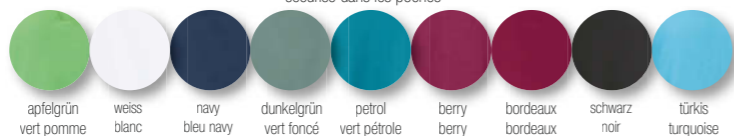

apfelgrün
vert pomme

weiss
blanc

navy
bleu navy

dunkelgrün
vert foncé

petrol
vert pétrole

berry
berry

bordeaux
bordeaux

schwarz
noir

türkis
turquoise

1. CORE
Cargohose
Damen
CORE Pantalon
Cargo Femme



NEW

1. CORE Cargohose Damen - Jogpants Style
CORE Pantalon Cargo Femme - Style Jogant
Länge ca. 78 cm / longueur : env. 78 cm
Art. 184 376 205 weiss / blanc
Art. 184 401 205 navy / bleu navy
Art. 184 402 205 petrol / vert pétrole
Art. 184 403 205 berry / berry
Art. 184 404 205 bordeaux / bordeaux
Art. 184 405 205 apfelgrün / vert pomme
Art. 184 406 205 schwarz / noir
Art. 184 407 205 türkis / turquoise
Art. 184 408 205 dunkelgrün / vert foncé

Gr./T. XS-3XL

o.MwSt. m.MwSt.
sans TVA incl. TVA
35,99 38,90

2. CORE
Cargohose
Herren
CORE Pantalon
Cargo Homme



95° waschbar
lavable à 95°

Elastischer Strickbund für
sportlichen Look
Bas en maille élastique
dans un esprit Sport

2. CORE Cargohose Herren - Jogpants Style
CORE Pantalon Cargo Homme - Style Jogant
Länge ca. 82 cm / longueur : env. 82 cm
Art. 184 377 205 weiss / blanc
Art. 184 409 205 navy / bleu navy
Art. 184 410 205 petrol / vert pétrole
Art. 184 411 205 berry / berry
Art. 184 412 205 bordeaux / bordeaux
Art. 184 413 205 apfelgrün / vert pomme
Art. 184 414 205 schwarz / noir
Art. 184 415 205 türkis / turquoise
Art. 184 416 205 dunkelgrün / vert foncé

Gr./T. XS-4XL

o.MwSt. m.MwSt.
sans TVA incl. TVA
35,99 38,90

NEW

Poloshirts - Double
Face Piqué
siehe Seite 22.
Polo-shirts en piqué
Double Face
voir page 22.



1. CORE Cargohose
Damen - Jogpants Style
CORE Pantalon Cargo
Femme - Style Jogant

weiss
blanc



dunkelgrün
vert foncé



2. CORE Cargohose
Herren - Jogpants Style
CORE Pantalon Cargo
Homme - Style Jogant

dunkelgrün
vert foncé



CORE[®] PREMIUM POLOSHIRTS FÜR SIE & IHN.

POLO-SHIRTS PREMIUM POUR ELLE & LUI.

Qualität, die man sieht und fühlt. Unser „Double Face Piqué“.
La qualité qui se voit et qui se sent : notre maille piquée „Double Face“.

1/2 Arm oder 1/1 Arm, Polokragen, Knopfleiste, Seitenschlitze, 55% Baumwolle (aus biologischem Anbau)/45% Polyester (Double Face Piqué), 185 g/m², 60°, Industriewäsche geeignet nach EN ISO 15797

1.-2. Shirt Double Face Piqué - Polokragen
T-shirt en piqué Double Face - col polo

manche courte ou manche longue, patte de boutonnage, fentes côtés, 55% coton (issu de l'agriculture biologique)/45% polyester (piqué double face), 185 g/m², 60°, adapté au lavage industriel selon la norme EN ISO 15797



weiss blanc, steingrau gris granit, schwarz noir, sand sable, apfelgrün vert pomme, dunkelgrün vert foncé, berry berry, bordeaux bordeaux, rot rouge, navy bleu navy, himmelblau bleu ciel, türkis turquoise, petrol vert pétrole, königsblau bleu roi

3.-4. Shirt Double Face Piqué - Polokragen
T-shirt en piqué Double Face - col polo



navy bleu navy, weiss blanc, steingrau gris granit, schwarz noir

Verstärkter Kragen für Formstabilität
Col renforcé indéformable

NEW

Double Face Piqué- zwei Gesichter: Eine feine Wabenstruktur überzieht die seidig glänzende Aussenseite mit einem edlen Look, während wir auf der Innenseite flauschige Baumwolle aus biologischem Anbau verarbeitet haben. Alles so locker ineinander verstrickt, dass ein natürlicher Stretcheffekt entsteht.

Gleichzeitig ist ALLES extrem belastbar: Sie können die Shirts bei hohen Temperaturen unter Industriewäschebedingungen nach EN ISO 15797 professionell reinigen.

Maille Piquée Double Face : la matière a deux visages ! La face extérieure offre un touché soyeux, un beau relief nid d'abeille et des reflets irisés tandis que la face intérieure en coton issu de la culture biologique caresse la peau en douceur. Et la fine trame donne un effet stretch naturel. En même temps, cette qualité est extrêmement résistante : vous pouvez entretenir ces polo-shirts professionnels à haute température ou en lavage industriel conformément à la norme EN ISO 15797.

1. Shirt Herren Double Face Piqué - Polokragen
T-shirt Homme en Piqué double face - col polo
Länge: ca. 72 cm / longueur : env. 72 cm

Art. 183 972 205 weiss / blanc
Art. 183 932 205 steingrau / gris granit
Art. 183 937 205 schwarz / noir
Art. 183 936 205 königsblau / bleu roi
Art. 183 995 205 apfelgrün / vert pomme
Art. 183 938 205 berry / berry
Art. 183 934 205 bordeaux / bordeaux
Art. 183 933 205 rot / rouge
Art. 183 935 205 dunkelgrün / vert foncé
Art. 183 734 205 navy / bleu navy
Art. 184 289 205 himmelblau / bleu ciel
Art. 184 287 205 türkis / turquoise
Art. 184 288 205 petrol / vert pétrole

Art. 184 317 205 sand / sable
o.MwSt. m.MwSt.
sans TVA TVA incl.
39,69 42,90

2. Shirt Damen Double Face Piqué - Polokragen
T-shirt Femme en Piqué double face - col polo
Länge: ca. 65 cm / longueur : env. 65 cm

Art. 183 924 205 weiss / blanc
Art. 183 925 205 steingrau / gris granit
Art. 183 930 205 schwarz / noir
Art. 183 929 205 königsblau / bleu roi
Art. 183 996 205 apfelgrün / vert pomme
Art. 183 931 205 berry / berry
Art. 183 927 205 bordeaux / bordeaux
Art. 183 926 205 rot / rouge

Art. 183 928 205 dunkelgrün / vert foncé
Art. 183 733 205 navy / bleu navy
Art. 184 286 205 himmelblau / bleu ciel
Art. 184 284 205 türkis / turquoise
Art. 184 285 205 petrol / vert pétrole
Art. 184 315 205 sand / sable

o.MwSt. m.MwSt.
sans TVA TVA incl.
39,69 42,90

3. Longsleeve Damen Double Face Piqué - Polokragen / Femme, manche longue, maille piquée double face - Col polo
Länge: ca. 65 cm / longueur : env. 65 cm

Art. 184 265 205 navy / bleu navy
Art. 184 293 205 weiss / blanc

Art. 184 294 205 steingrau / gris granit
Art. 184 295 205 schwarz / noir
o.MwSt. m.MwSt.
sans TVA TVA incl.
41,54 44,90

4. Longsleeve Herren Double Face Piqué - Polokragen / Homme, manche longue, maille piquée double face - Col polo
Länge: ca. 72 cm / longueur : env. 72 cm

Art. 184 266 205 navy / bleu navy
Art. 184 290 205 weiss / blanc
Art. 184 291 205 steingrau / gris granit
Art. 184 292 205 schwarz / noir
o.MwSt. m.MwSt.
sans TVA TVA incl.
41,54 44,90

NEW

3. CORE Longsleeve Damen Double Face Piqué - Polokragen
CORE Femme, manche longue Piqué Double Face - col polo

weiss / blanc

1. CORE Shirt Herren Double Face Piqué - Polokragen
CORE T-shirt Homme Piqué Double Face - col polo

weiss / blanc

2. CORE Shirt Damen Double Face Piqué - Polokragen
CORE T-shirt Femme Piqué Double Face - col polo

navy bleu navy



COMFORT STRETCH HOSEN. CORE[®] PANTALONS STRETCH.

Sieht aus wie Jeansstoff, ist jedoch super elastisch. Mit geradem oder schlankem Bein für Sie & Ihn, 60° waschbar, Industriewäsche geeignet nach EN ISO 15797

L'aspect Jean Denim, la super élasticité Stretch en plus ! Jambe droite ou jambe slim pour Elle & Lui, lavable à 60°, adapté au lavage industriel selon la norme EN ISO 15797



Damen gerades Bein
Femme jambe droite



Damen schlankes Bein
Damen jambe slim



Herren gerades Bein
Homme jambe droite



Herren schlankes Bein
Homme jambe slim

1. CORE Hose Damen Stretch - gerades Bein
CORE Pantalon Femme en Stretch - jambe droite
5-Pocket, hoher Bund, Teilgummibund hinten, 65% Baumwolle/30% Polyester/5% Elasthan (Satin-Stretch), 275 g/m², 60°, Industriewäsche geeignet nach EN ISO 15797

5 poches, taille haute, taille partiellement élastiquée au dos, 65% coton/30% polyester/5% élasthanne (Satin stretch), 275 g/m², 60°, adapté au lavage industriel selon la norme EN ISO 15797

Art. 182 423 205
Normale Grösse / tailles normales
Schrittlg. / entrej. : ca. / env. 78 cm
Gr./T. 32-54

Lange Grösse / tailles longues
Schrittlg. / entrej. : ca. / env. 84 cm
Gr./T. 68-96

o.MwSt.	m.MwSt.
sans TVA	TVA incl.
64,66	69,90

2. CORE Hose Damen Stretch - schlankes Bein
CORE Pantalon Femme en Stretch - jambe slim
5-Pocket, hoher Bund, Teilgummibund hinten, 65% Baumwolle/30% Polyester/5% Elasthan (Satin-Stretch), 275 g/m², 60°, Industriewäsche geeignet nach EN ISO 15797

5 poches, taille haute, ceinture partiellement élastiquée au dos, 65 % coton/30% polyester/ 5% élasthanne (Satin stretch), 275 g/m², 60°, adapté au lavage industriel selon la norme EN ISO 15797

Art. 182 425 205
Normale Grösse / tailles normales
Schrittlg. / entrej. : ca. / env. 78 cm
Gr./T. 32-54

Lange Grösse / tailles longues
Schrittlg. / entrej. : ca. / env. 84 cm
Gr./T. 68-96

o.MwSt.	m.MwSt.
sans TVA	TVA incl.
64,66	69,90

3. CORE Hose Herren Stretch - gerades Bein
CORE Pantalon Homme en Stretch - jambe droite
5-Pocket, 65% Baumwolle/30% Polyester/ 5% Elasthan (Satin-Stretch), 275 g/m², 60°, Industriewäsche geeignet nach EN ISO 15797

coupe 5 poches, 65% coton/30% polyester/ 5% élasthanne (Satin stretch), 275 g/m², 60°, adapté au lavage industriel selon la norme EN ISO 15797

Art. 183 728 205
Kurze Grösse / tailles courtes
Schrittlg. / entrej. : ca. / env. 78 cm
Gr./T. 23-29

Normale Grösse / tailles normales
Schrittlg. / entrej. : ca. / env. 82 cm
Gr./T. 46-60

Lange Grösse / tailles longues
Schrittlg. / entrej. : ca. / env. 87 cm
Gr./T. 94-110

o.MwSt.	m.MwSt.
sans TVA	TVA incl.
64,66	69,90

4. CORE Hose Herren Stretch - schlankes Bein
CORE Pantalon Homme en Stretch - jambe slim
5-Pocket, Schrittlg.: ca. 84 cm, 65% Baumwolle/ 30% Polyester/5% Elasthan (Satin-Stretch), 275 g/m², 60°, Industriewäsche geeignet nach EN ISO 15797

coupe 5 poches, entrej. : env. 84 cm, 65% coton/ 30% polyester/5% élasthanne (Satin stretch), 275 g/m², 60°, adapté au lavage industriel selon la norme EN ISO 15797

Art. 182 733 205
Schrittlg. / entrej. : ca. / env. 78 cm
Gr./T. 44-58

o.MwSt.	m.MwSt.
sans TVA	TVA incl.
64,66	69,90



CORE Shirt Unisex
siehe Seite 22.
CORE T-shirt mixte
voir page 22.

3. CORE
Hose Herren
gerades Bein
CORE
Pantalon Homme
jambe droite

2. CORE
Hose Damen
schlankes Bein
CORE
Pantalon Femme
jambe slim

1. CORE
Hose Damen
gerades Bein
CORE
Pantalon Femme
jambe droite

4. CORE
Hose Herren
schlankes Bein
CORE
Pantalon Homme
jambe slim

STRETCH SHIRTS. CORE[®] T-SHIRTS STRETCH.

Single Jersey, Basic Baumwollshirts für Sie & Ihn, 60° waschbar,
Industriewäsche geeignet nach EN ISO 15797.

Single Jersey, basiques en coton Stretch pour Elle & Lui, lavable à 60°,
adapté au lavage industriel selon la norme EN ISO 15797

ab / à partir de **17,90**

1. CORE
Top Damen
CORE
Top
Femme



königsblau / bleu roi pink / pink berry / berry türkis / turquoise grau melange / gris chiné lipstick / rose lipstick weiss / blanc apfelgrün / vert pomme navy / bleu navy petrol / vert pétrole pflaume / prune bordeaux / bordeaux dunkelgrau melange / gris chiné foncé schwarz / noir

2. CORE
Shirt Damen
CORE
T-shirt
Femme



3. CORE
Shirt Herren
CORE
T-shirt
Homme



weiss / blanc navy / bleu navy schwarz / noir dunkelgrau melange / gris chiné foncé

**1. CORE Top Damen - Rundhalsausschnitt
CORE Top Femme - encolure ronde**
Lg.: ca. 72 cm, 95% Baumwolle/5% Elasthan (Stretch), 185 g/m², 60°, Industriewäsche geeignet nach EN ISO 15797
lg.: env. 72 cm, 95% coton/5% élasthane (stretch), 185 g/m², 60°, adapté au lavage industriel selon la norme EN ISO 15797
Art. 181 040 205 königsblau / bleu roi
Art. 180 816 205 pink / pink
Art. 180 276 205 berry / berry
Art. 180 277 205 türkis / turquoise
Art. 181 355 205 grau melange / gris chiné
Art. 181 352 205 petrol / vert pétrole
Art. 181 038 205 lipstick / rose lipstick
Art. 180 274 205 weiss / blanc
Art. 180 275 205 apfelgrün / vert pomme
Art. 182 953 205 navy / bleu navy
Art. 182 955 205 pflaume / prune

Art. 180 279 205 bordeaux / bordeaux
Art. 182 958 205 dunkelgrau melange / gris chiné foncé
Art. 182 959 205 schwarz / noir
o.MwSt. sans TVA m.MwSt. TVA incl.
Gr./T. 30/32, 34/36, 38/40, 42/44, 46/48, 50/52, 54/56 16,56 17,90

**2. CORE Shirt Damen - Rundhalsausschnitt
CORE T-shirt Femme - encolure ronde**
1/2 Arm, Saum hinten ca. 5 cm länger, Lg.: ca. 70 cm, 95% Baumwolle/5% Elasthan (Stretch), 185 g/m², 60°, Industriewäsche geeignet nach EN ISO 15797
manche courte, dos plus long d'env. 5 cm, lg.: env. 70 cm, 95% coton/5% élasthane (stretch), 185 g/m², 60°, adapté au lavage industriel selon la norme EN ISO 15797

Art. 180 996 205 königsblau / bleu roi
Art. 180 818 205 pink / pink
Art. 180 282 205 berry / berry
Art. 180 283 205 türkis / turquoise
Art. 181 360 205 grau melange / gris chiné
Art. 180 993 205 lipstick / rose lipstick
Art. 180 280 205 weiss / blanc
Art. 180 281 205 apfelgrün / vert pomme
Art. 181 904 205 navy / bleu navy
Art. 181 357 205 petrol / vert pétrole
Art. 181 900 205 pflaume / prune
Art. 180 285 205 bordeaux / bordeaux
Art. 182 809 205 dunkelgrau melange / gris chiné foncé
Art. 199 696 205 schwarz / noir
o.MwSt. sans TVA m.MwSt. TVA incl.
Gr./T. 30/32, 34/36, 38/40, 42/44, 46/48, 50/52, 54/56 20,26 21,90

**3. CORE Shirt Herren - Rundhalsausschnitt
CORE T-shirt Homme - encolure ronde**
Lg.: ca. 72 cm, 95% Baumwolle/5% Elasthan (Stretch), 185 g/m², 60°, Industriewäsche geeignet nach EN ISO 15797
lg.: env. 72 cm, 95% coton/5% élasthane (stretch), 185 g/m², 60°, adapté au lavage industriel selon la norme EN ISO 15797
Art. 183 722 205 weiss / blanc
Art. 183 723 205 navy / bleu navy
Art. 183 724 205 schwarz / noir
Art. 183 725 205 dunkelgrau melange / gris chiné foncé
o.MwSt. sans TVA m.MwSt. TVA incl.
Gr./T. XS-3XL 20,26 21,90



3. CORE Shirt Herren
CORE T-shirt Homme

1. CORE Top Damen
CORE Top Femme

2. CORE Shirt Damen
CORE T-shirt Femme

STRETCH SHIRTS. CORE^o T-SHIRTS STRETCH.

Single Jersey, Basic Baumwollshirts für Sie, 1/1 Arm oder 3/4 Arm,
60° waschbar, Industriewäsche geeignet nach EN ISO 15797.

Single Jersey, basiques en coton pour Elle, manche longue ou manche 3/4,
lavable à 60°, adapté au lavage industriel selon la norme EN ISO 15797

ab / a partir de **28,90**

1/1 Arm
manche
longue



**1. CORE Shirt Damen - 1/1 Arm
CORE T-shirt Femme - manche 1/1**
leicht tailliert, Rundhalsausschnitt, Lg.: ca. 66 cm,
95% Baumwolle/5% Elasthan (Stretch), 185 g/m²,
60°, Industriewäsche geeignet nach EN ISO 15797
légèrement cintré, encolure ronde, lg. : env. 66 cm,
95% coton/5% élasthanne (stretch), 185 g/m²,
60°, adapté au lavage industriel selon la norme
EN ISO 15797

Art. 183 566 205 weiss / blanc
Art. 183 568 205 schwarz / noir
Art. 183 571 205 türkis / turquoise
Art. 183 572 205 königsblau / bleu roi
Art. 183 567 205 navy / bleu navy
Art. 184 067 205 petrol / vert pétrole
Art. 183 569 205 apfelgrün / vert pomme
Art. 183 570 205 berry / berry
Art. 184 068 205 bordeaux / bordeaux

Gr./T. XS-3XL	o.MwSt. sans TVA 27,66	m.MwSt. TVA incl. 29,90
---------------	------------------------------	-------------------------------

3/4 Arm
manche 3/4



**2. CORE Shirt Damen - 3/4 Arm
CORE T-shirt Femme - manche 3/4**
leicht tailliert, Rundhalsausschnitt, Lg.: ca. 66 cm,
95% Baumwolle/5% Elasthan (Stretch), 185 g/m²,
60°, Industriewäsche geeignet nach EN ISO 15797
légèrement cintré, encolure ronde, lg. : env. 66 cm,
95% coton/5% élasthanne (stretch), 185 g/m²,
60°, adapté au lavage industriel selon la norme
EN ISO 15797

Art. 183 573 205 weiss / blanc
Art. 183 575 205 schwarz / noir
Art. 183 578 205 türkis / turquoise
Art. 183 579 205 königsblau / bleu roi
Art. 183 574 205 navy / bleu navy
Art. 184 069 205 petrol / vert pétrole
Art. 183 576 205 apfelgrün / vert pomme
Art. 183 577 205 berry / berry
Art. 184 070 205 bordeaux

Gr./T. XS-3XL	o.MwSt. sans TVA 26,73	m.MwSt. TVA incl. 28,90
---------------	------------------------------	-------------------------------

CORE Schlupfjacke
siehe Seite 8.
CORE Tunique
voir page 8.

1/1 Arm / manche longue
bordeaux / bordeaux

3/4 Arm / manche 3/4
weiss / blanc



KAERE

BY CLINIC DRESS

Perfekter Look, ultrabequem
& kompromisslos hygienisch.

Look parfait, ultra confort
& hygiène sans compromis.

Wir haben die komfortablen Eigenschaften von Sportmode mit denen von sicherer Berufsbeleidung gekreuzt. Herausgekommen ist unsere KAERE Kollektion.

Unschlagbar dehn-, jedoch gleichzeitig extrem belastbar. Somit passt hier wirklich jeder rein und sieht gut darin aus - unabhängig von der Körperform - ohne dass es zwickt oder schlabbert!

Gemeinsam entwickelt und getestet mit und von medizinischem Personal. Mit vielen Funktionen, an denen Sie uns jederzeit gerne messen und vergleichen dürfen: Atmungsaktiv, falls es mal schwitzig hergeht. Hygienisch waschbar bei 75 Grad, Industriewäsche geeignet nach EN ISO 15797, schnell trocknend, knitterarm und bügelfrei. Die Bekleidung kommt quasi anziehfertig wieder aus der Waschmaschine. Für das Extraplus an Sicherheit haben wir alles antibakteriell sowie geruchshemmend ausgerüstet und diese Wirksamkeit haben wir uns auch nach EN ISO 20743 Norm bestätigen lassen. Klar ist alles schadstoffgeprüft nach OEKO-TEX® STANDARD 100. Zertifikate, die für nachweisbare Qualität stehen!

Sprachen wir schon über die Taschen? Jedenfalls: TASCHEN! So richtig tief, so dass auch Smartphone, Schlüsselbund & Co. selbst beim Bücken nicht herauspurzeln.

Ein echter CLINIC DRESS aus der Praxis und für die Praxis. Darin sind wir gut! Seit über 70 Jahren.

Pour donner vie à notre collection KAERE, nous avons conjugué les confortables atouts des vêtements de sport à ceux des meilleures tenues professionnelles.

La qualité haut de gamme à la fois extensible et extrêmement résistante donne du style à toutes les silhouettes et toutes les morphologies, sans jamais serrer ni bailler !

KAERE a été développé et testé en partenariat avec le personnel médical. De nombreux détails fonctionnels nous donnent une incomparable longueur d'avance : modèles respirants lorsque vous transpirez, entretien hygiénique à 75 degrés ou lavage industriel selon la norme EN ISO 15797, séchage rapide, tissu infroissable et sans repassage. Ces vêtements sont prêts à enfiler lorsqu'ils sortent de la machine. Pour plus de sécurité, nous avons ajouté les fonctions antibactériennes et anti-odeurs, et nous avons certifié ces prouesses par les normes EN ISO 20743 et OEKOTEX® STANDARD 100 sans résidus toxiques... Ce sont nos engagements de qualité pour un achat en toute confiance !

Et enfin, n'oublions pas les nombreuses POCHES ! Vraiment profondes, conçues pour que votre portable, vos clés & Cie ne tombent pas lorsque vous vous penchez.

La meilleure réponse CLINIC DRESS : professionnels au service de professionnels.

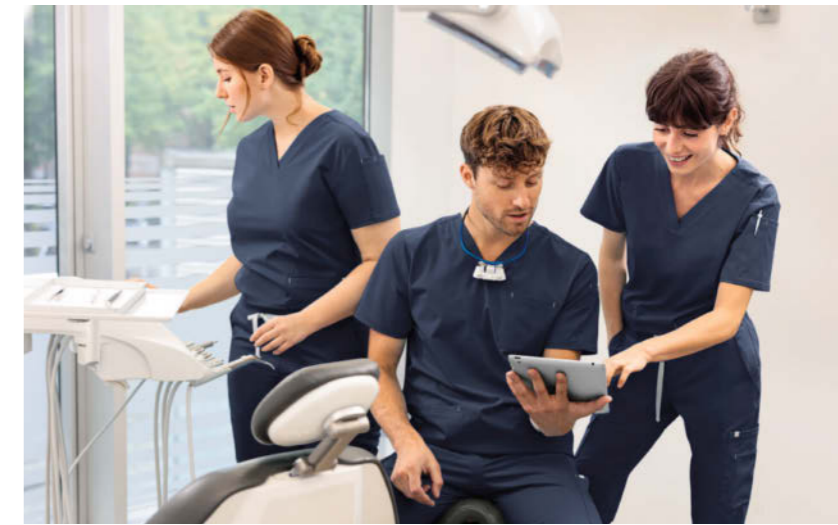

KAERE[®] OUTFITS.

Fantastische Multifunktions-Kollektion
Superbes Tenues Multifonctions



geräumige Leistentaschen
grandes poches passepoilées



Eine zusätzliche Tasche innen.
Hier sind Handy & Co sicher verstaut.
Poche intérieure supplémentaire pour
sécuriser Smartphone & Cie



Armtasche mit Stiftabtrennung. Damit der
Kulli immer griffbereit ist.
Poche et compartiment stylo sur la manche.
Votre stylo toujours à portée de main.



Doppeltasche rechtes Bein mit Reiss-
verschluss: Beeindruckend viel Platz!
double poche zippée sur la jambe droite :
un espace de rangement XL



Rausfallschutz: Für besseren Halt in der Tasche,
Utensilien bleiben drin und sind gut verstaut.
astuce antichutes : les ustensiles se rangent
facilement et restent bien en place dans la
poche



Noch eine Beintasche mit viel Platz.
Diesmal mit Stiftschlaufe.
une autre grande poche sur la jambe
avec une patte pour les stylos

Gemeinsam mit Medizinern entwickelt und getestet: Alles komfortabel, für jede Körpergröße und Körperform passend mit vielen zusätzlichen Funktionen ausgestattet.

CARE-FLEX heisst das Gewebe aus holzbasierter Viskose und recyceltem Polyester, das wir eigens dafür entwickelt haben. Ultraflexibler 4-Wege Stretch für extreme Bewegungsfreiheit, damit nichts zwick, rutscht oder schlabbert. Auch beim Bücken nicht - egal, wie Ihre Körperform ist. Und natürlich Taschen. TASCHEN!

Une gamme développée et testée en partenariat avec des professionnels de la santé : tout est pensé pour votre confort quelles que soient votre taille et votre morphologie ; avec de nombreuses fonctions supplémentaires.
CARE-FLEX est le nom du tissu en viscose à base de bois et de polyester recyclé que nous avons spécialement conçu à cet effet. Extensible dans les 4 directions, il offre une liberté de mouvements totale : rien ne gêne, ne glisse ou ne baille - même lorsque vous vous penchez. La perfection quelle que soit la forme de votre corps. Et bien sûr, des poches, DES POCHEs !

ULTRAFLEXIBEL ULTRA EXTENSIBLE

KAERE Schlupfjasack Damen
V-Ausschnitt
siehe Seite 34.
KAERE Tunique Femme
décolleté V
voir page 34.



atmungsaktives Material,
schnell trocknend
matière respirante, vite sèche

antibakterielle
Wirkung nach ISO 20743
fonction antibactérienne
selon en ISO 20743

schadstoffgeprüft nach
OEKO-TEX[®] STANDARD 100
testé sans substances
nocives selon OEKO-TEX[®]
STANDARD 100

recyceltes Polyester
und Viskose auf Holzbasis
polyester recyclé et
viscose à base de bois

care-flex
supersouff, elastischer
4-Wege Stretch
supersoft, extensible
Stretch 4 directions

geruchshemmend
ausgerüstet
anti-odeurs

Industriewäsche
geeignet nach
EN ISO 15797
75° waschbar
adapté au lavage
industriel selon en
ISO 15797
lavable à 75°

flexible Beinlänge
wahlweise mit geradem
Saumabschluss oder
sportlichem Strickbund
bords côtelés longueur
de jambe

KAERE Hose Damen
sportlicher Strickbund
siehe Seite 40.

KAERE Pantalon Femme
bords côtelés
voir page 40.

KAERE® SCHLUPFKASACKS. TUNIKUES.

Je Schlupfkasack im 3er Pack statt je 54,90 im Einzelkauf
Chaque tunique en lot de 3 au lieu de 54,90 à l'unité

nur je / seulement **46,63**

47% Polyester/25% Polyester (recyclé)/19% Viskose (auf Holzbasis)/9% Elasthan (4-Wege-Stretch), antibakterielle Wirkung nach EN ISO 20743, 200 g/m², 75°, Industriewäsche geeignet nach EN ISO 15797

47% polyester/25% polyester (recyclé)/19% viscose (à base de bois)/9% élasthanne (stretch 4 directions), fonction antibactérienne selon EN ISO 20743, 200 g/m², 75°, adapté au lavage industriel selon la norme EN ISO 15797

Auch im 3er Pack erhältlich
aussi en lot de 3



schwarz / noir weiss / blanc navy / bleu navy pflaume / prune

Armtasche mit Stiftabtrennung
poche sur la manche et compartiment stylo

Herren Kasack mit Brusttasche
Tunique Homme avec poche poitrine



dunkelgrün / vert foncé grau melange / gris chiné petrol / vert pétrole coffee / coffee sand / sable

2 geräumige Leistentaschen, eine zusätzliche Tasche innen für Handy & Co
2 grandes poches côtés et poche intérieure supplémentaire pour smartphone & co.

KAERE Damen Schlupfkasack - V-Ausschnitt
KAERE Tunique Femme - col en V
Länge: ca. 68 cm / longueur: env. 68 cm
Art. 183 735 205 schwarz / noir
Art. 183 835 205 weiss / blanc
Art. 183 836 205 navy / bleu navy
Art. 183 837 205 pflaume / prune
Art. 184 341 205 petrol / vert pétrole
Art. 183 839 205 dunkelgrün / vert foncé
Art. 184 153 205 sand / sable
Art. 184 154 205 grau melange / gris chiné
Art. 184 320 205 coffee / coffee

o.MwSt. m.MwSt.
sans TVA TVA incl.
50,79 54,90

Gr./T. XS-XXL

3er-Pack / en lot de 3
Art. 183 914 205 schwarz / noir
Art. 183 915 205 weiss / blanc
Art. 183 916 205 navy / bleu

o.MwSt. m.MwSt.
sans TVA TVA incl.
129,42 139,90

Gr./T. XS-XXL

KAERE Herren Schlupfkasack - V-Ausschnitt
KAERE Tunique Homme - col en V
Länge: ca. 74 cm / longueur: env. 74 cm
Art. 183 738 205 schwarz / noir
Art. 183 823 205 weiss / blanc
Art. 183 824 205 navy / bleu navy
Art. 183 825 205 pflaume / prune
Art. 184 342 205 petrol / vert pétrole
Art. 183 827 205 dunkelgrün / vert foncé
Art. 184 163 205 sand / sable
Art. 184 164 205 grau melange / gris chiné
Art. 184 321 205 coffee / coffee

o.MwSt. m.MwSt.
sans TVA TVA incl.
50,79 54,90

Gr./T. XS-XXL

3er-Pack / en lot de 3
Art. 183 917 205 schwarz / noir
Art. 183 918 205 weiss / blanc
Art. 183 919 205 navy / bleu navy

o.MwSt. m.MwSt.
sans TVA TVA incl.
129,42 139,90

Gr./T. XS-XXL



Im 3er Pack:
je Kasack nur
Tunique en lot de 3:
seulement
46,63
la pièce

KAERE® STEHKRAGEN. COL OFFICIER.

Ultra-stylisch: Verdeckte Druckknopfleiste

Ultrapraktisch: Seitentasche mit Handytasche innen

Ultra-modern: Fledermausärmel für die Dame

Ultra-stylée : patte de boutons-pression dissimulée

Ultra-pratique : poches côtés et poche intérieure pour le téléphone portable

Ultra-mode : manches chauve-souris pour la version Femme

1/4 Arm, überschnittene Schultern, verdeckte Druckknopfleiste, 2 Seitentaschen, 1 Doppeltasche rechts, Seitenschlitze, Lg.: ca. 70 cm, 47% Polyester/25% Polyester (recyclé)/19% Viskose (auf Holzbasis)/9% Elasthan (4-Wege-Stretch), antibakterielle Wirkung nach EN ISO 20743, 200 g/m², 75°, Industriewäsche geeignet nach EN ISO 15797

mancheron tombant, patte de boutons-pression dissimulée, 2 poches côtés, double poche à droite, fentes côtés, lg.: env. 70 cm, 47% polyester/25% polyester (recyclé)/19% viscose (à base de bois)/9% élasthanne (stretch 4 directions), fonction antibactérienne selon le standard EN ISO 20743, 200 g/m², 75°, adapté au lavage industriel selon la norme EN ISO 15797



verdeckte Druckknopfleiste
boutons-pression sous patte
Fledermausarm für mehr Bewegungsfreiheit
manches chauve-souris pour plus de liberté de mouvement
geräumige Eingriffstasche
grandes poches

Brusttasche
poche poitrine

geräumige Eingriffstasche
grandes poches

1. KAERE Damen Schlupfjasack - Stehkragen
KAERE Tunique Femme - col officier
Länge: ca. 70 cm / longueur : env. 70 cm
Art. 183 788 205 schwarz / noir
Art. 184 173 205 weiss / blanc
Art. 184 174 205 navy / bleu-navy
Art. 184 178 205 dunkelgrün / vert foncé
Art. 184 343 205 petrol / vert pétrole
Art. 184 179 205 sand / sable
Art. 184 180 205 grau melange / gris chiné
Art. 184 322 205 coffee / coffee
o.MwSt. m.MwSt.
sans TVA TVA incl.
Gr./T. XS-XXL 52,64 € 56,90 €

2. KAERE Herren Schlupfjasack - Stehkragen
KAERE Tunique Homme - col officier
Länge: ca. 74 cm / longueur : env. 74 cm
Art. 184 001 205 schwarz / noir
Art. 184 181 205 weiss / blanc
Art. 184 182 205 navy / bleu-navy
Art. 184 186 205 dunkelgrün / vert foncé
Art. 184 344 205 petrol / vert pétrole
Art. 184 187 205 sand / sable
Art. 184 188 205 grau melange / gris chiné
Art. 184 323 205 coffee / coffee
o.MwSt. m.MwSt.
sans TVA TVA incl.
Gr./T. XS-XXL 52,64 € 56,90 €



eleganter Stehkragen col officier stylé

verdeckte Druckknopfleiste
boutons-pression cachés

dezente Seitentasche mit viel Platz
poche côté discrète et très spacieuse

Ideal für Wellness, Kosmetik,
Friseur & Co.

Idéal pour les métiers : Wellness,
Beauté, Coiffure & Co

Gut und professionell aussehen in Berufen, in denen es um gutes Aussehen geht. Dank unseres bewährten und mehrfach zertifizierten care-flex Materials heisst es künftig für Sie: Stets perfekt gekleidet dank ultra-bequemer & atmungsaktiver Eigenschaften aus der Sportmode, kombiniert mit dem Hygieneanspruch der Gesundheitsbranche. (Und ganz nebenbei ist alles derart pflegeleicht, dass ihre Lieblingsstücke quasi anziehend wieder aus der Maschine kommen)

Dans tous les métiers qui touchent au bien-être et de la beauté, l'élégance de la tenue professionnelle est essentielle. Et pour être toujours parfaitement habillée, vous pouvez compter sur notre matière Care-Flex certifiée. Pour vous, nous avons concilié les propriétés respirantes de la mode Sport aux exigences d'hygiène appliquées dans les branches de la santé.

(Et en plus, tout est si facile à entretenir que vous pouvez quasiment reporter vos modèles préférés lorsqu'ils sortent de la machine !).



KAERE Damen Kasack - asymmetrische Knopfleiste
KAERE Blouse Femme - patte de boutonnerie asymétrique
 tailliert, Stehkragen, 1/4 Arm, Teilungsnähte im Vorder- und Rückenteil, Seitenschlitze, Lg.: ca. 75 cm, 47% Polyester/25% Polyester (recycelt)/19% Viskose (auf Holzbasis)/9% Elasthan (4-Wege-Stretch), antibakterielle Wirkung nach EN ISO 20743, 200 g/m², 60°
 ligne cintrée, col officier, manche courte, découpes devant et dos, fentes côtés, lg.: env. 75 cm, 47% polyester/25% polyester (recyclé)/19% viscose (à base de bois)/9% élasthanne (stretch 4 directions), fonction antibactérienne selon le standard EN ISO 20743, 200 g/m², 60°

Art. 184 032 205 weiss / blanc
 Art. 184 033 205 schwarz / noir
 Art. 184 034 205 navy / bleu navy
 Art. 184 035 205 pflaume / prune
 Art. 184 318 205 sand / sable
 Art. 184 340 205 coffee / coffee

o.MwSt. m.MwSt.
 sans TVA TVA incl.
 58,19 62,90

Gr./T. XS-XL

Herstellerangaben zu den Produkten siehe Seite 168 / Plus d'infos sur la fabrication des modèles en page 168
 www.clinicdress.ch • Tel +41 44 925 39 00 (Mo.-Fr. / lundi-vendredi 8.00 – 12.00h / 13.30 – 17.00h) • Fax +41 44 925 39 01



KAERE [®] HOSEN MIT BEINTASCHEN. PANTALONS AVEC POCHE CARGO.

Mega-komfortabel. In normaler und kurzer Länge für Sie & Ihn. / Mit und ohne Strickbund am Saum – und 9 Taschen!
Ultra-confortable. Tailles normales et courtes pour Elle & Lui. / avec ou sans bords en maille extensible – et 9 poches !

2 Seitentaschen, 1 Münztasche innen, 1 Beintasche rechts mit Reissverschluss und Doppeltasche mit Stiftabtrennung, 1 Beintasche links mit Stiftschlaufen, 2 Gesässtaschen, Konstrastriegel, 47% Polyester/25% Polyester (recycelt)/19% Viskose (auf Holzbasis)/9% Elasthan (4-Wege-Stretch), antibakterielle Wirkung nach EN ISO 20743, 200 g/m², 75°, Industriewäsche geeignet nach EN ISO 15797

2 poches côtés, poche-ticket, poche zippée sur la jambe droite, double poche et compartiment stylo, poche sur la jambe gauche et passant pour stylo, 2 poches dos, pattes contrastantes, bord extensible au bas des jambes, 47% polyester/25% polyester (recyclé)/19% viscose (à base de bois)/9% élasthane (stretch 4 direction s), fonction antibactérienne selon EN ISO 20743, 200 g/m², 75°, adapté au lavage industriel selon la norme EN ISO 15797

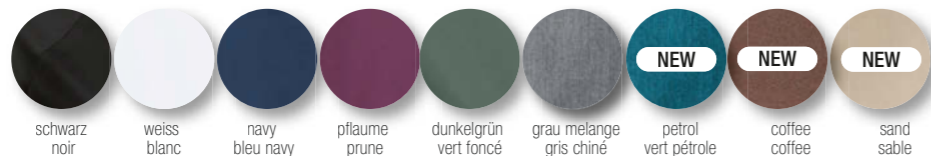

1. KAERE Hose Damen - Saumabschluss mit Strickbund / KAERE Pantalon Femme - bord au bas des jambes

Normale Grösse / tailles normales
Schnittl. / entrej.: ca. / env. 76 cm

Art. 183 736 205 schwarz / noir
Art. 183 841 205 weiss / blanc
Art. 183 842 205 navy / bleu navy
Art. 183 843 205 pflaume / prune
Art. 183 845 205 dunkelgrün / vert foncé
Art. 184 155 205 sand / sable
Art. 184 156 205 grau melange / gris chiné
Art. 184 345 205 petrol / vert pétrole
Art. 184 324 205 coffee / coffee

Gr./T. XS-XXL
sans TVA 60,96
TVA incl. 65,90

Kurze Grösse / tailles courtes
Schnittl. / entrej.: ca. / env. 71 cm

Art. 183 883 205 schwarz / noir
Art. 183 884 205 weiss / blanc
Art. 183 885 205 navy / bleu navy
Art. 183 886 205 pflaume / prune
Art. 183 888 205 dunkelgrün / vert foncé
Art. 184 157 205 sand / sable
Art. 184 158 205 grau melange / gris chiné
Art. 184 346 205 petrol / vert pétrole
Art. 184 325 205 coffee / coffee

Gr./T. XS-XXL
o.MwSt. sans TVA 60,96
m.MwSt. TVA incl. 65,90

2. KAERE Hose Damen - gerader Saumabschluss / KAERE Pantalon Femme - bas de jambes droit

Normale Grösse / tailles normales
Schnittl. / entrej.: ca. / env. 79 cm

Art. 183 737 205 schwarz / noir
Art. 183 847 205 weiss / blanc
Art. 183 848 205 navy / bleu navy
Art. 183 849 205 pflaume / prune
Art. 183 851 205 dunkelgrün / vert foncé
Art. 184 159 205 sand / sable
Art. 184 160 205 grau melange / gris chiné
Art. 184 347 205 petrol / vert pétrole
Art. 184 326 205 coffee / coffee

Gr./T. XS-XXL
o.MwSt. sans TVA 60,96
m.MwSt. TVA incl. 65,90

Kurze Grösse / tailles courtes
Schnittl. / entrej.: ca. / env. 74 cm

Art. 183 890 205 schwarz / noir
Art. 183 891 205 weiss / blanc
Art. 183 892 205 navy / bleu navy
Art. 183 893 205 pflaume / prune
Art. 183 895 205 dunkelgrün / vert foncé
Art. 184 161 205 sand / sable
Art. 184 162 205 grau melange / gris chiné
Art. 184 348 205 petrol / vert pétrole
Art. 184 327 205 coffee / coffee

Gr./T. XS-XXL
o.MwSt. sans TVA 60,96
m.MwSt. TVA incl. 65,90

3. KAERE Hose Herren - Saumabschluss mit Strickbund / KAERE Pantalon Homme - bord au bas des jambes

Normale Grösse / tailles normales
Schnittl. / entrej.: ca. / env. 80 cm

Art. 183 739 205 schwarz / noir
Art. 183 829 205 weiss / blanc
Art. 183 848 205 navy / bleu navy
Art. 183 831 205 pflaume / prune
Art. 183 833 205 dunkelgrün / vert foncé
Art. 184 165 205 sand / sable
Art. 184 166 205 grau melange / gris chiné
Art. 184 349 205 petrol / vert pétrole
Art. 184 328 205 coffee / coffee

Gr./T. XS-XXL
o.MwSt. sans TVA 60,96
m.MwSt. TVA incl. 65,90

Kurze Grösse / tailles courtes
Schnittl. / entrej.: ca. / env. 75 cm

Art. 183 897 205 schwarz / noir
Art. 183 898 205 weiss / blanc
Art. 183 899 205 navy / bleu navy
Art. 183 900 205 pflaume / prune
Art. 183 902 205 dunkelgrün / vert foncé
Art. 184 167 205 sand / sable
Art. 184 168 205 grau melange / gris chiné
Art. 184 350 205 petrol / vert pétrole
Art. 184 329 205 coffee / coffee

Gr./T. XS-XXL
o.MwSt. sans TVA 60,96
m.MwSt. TVA incl. 65,90

4. KAERE Hose Herren - gerader Saumabschluss / KAERE Pantalon Homme - bas de jambes droit

Normale Grösse / tailles normales
Schnittl. / entrej.: ca. / env. 82 cm

Art. 183 740 205 schwarz / noir
Art. 183 853 205 weiss / blanc
Art. 183 830 205 navy / bleu navy
Art. 183 855 205 pflaume / prune
Art. 183 857 205 dunkelgrün / vert foncé
Art. 184 169 205 sand / sable
Art. 184 170 205 grau melange / gris chiné
Art. 184 351 205 petrol / vert pétrole
Art. 184 330 205 coffee / coffee

Gr./T. XS-XXL
o.MwSt. sans TVA 60,96
m.MwSt. TVA incl. 65,90

Kurze Grösse / tailles courtes
Schnittl. / entrej.: ca. / env. 77 cm

Art. 183 904 205 schwarz / noir
Art. 183 905 205 weiss / blanc
Art. 183 906 205 navy / bleu navy
Art. 183 907 205 pflaume / prune
Art. 183 909 205 dunkelgrün / vert foncé
Art. 184 171 205 sand / sable
Art. 184 172 195 grau melange / gris chiné
Art. 184 352 205 petrol / vert pétrole
Art. 184 331 205 coffee / coffee

Gr./T. XS-XXL
o.MwSt. sans TVA 60,96
m.MwSt. TVA incl. 65,90

antibakterielle Wirkung nach EN ISO 20743 und geruchshemmend ausgerüstet
fonction antibactérienne selon EN ISO 20743 et neutralisation des odeurs



Münztasche innen poche-ticket

recyceltes Polyester und Viskose auf Holzbasis
polyester recyclé et viscose à base de bois

Schadstoffgeprüft nach OEKO-TEX® STANDARD 100
Testé sans substances nocives selon OEKO-TEX® STANDARD 100

75° waschbar
lavable à 75°
Industriewäsche geeignet nach EN ISO 15797

convient au lavage industriel selon EN ISO 15797

gerader Saumabschluss
bas droits



elastischer Rundungummiband mit sportlichem Kordelband / ceinture élastique et cordon de serrage Sport

praktische Beintaschen mit unterschiedlichen Fächern für die täglichen Utensilien
poches pratiques sur les jambes pour ranger tous vos ustensiles

care-flex
Bewegungsfreiheit in alle Richtungen unschlagbar soft
liberté de mouvements dans toutes les directions, douceur hors pair

4-WEGE-STRETCH
Stretch 4 Directions

sportlicher Strickbund am Saum
bords côtelés

KAERE[®] HOSEN OHNE BEINTASCHEN. PANTALONS SANS POCHEs CARGO.

Eleganter wird's nicht: Unser absoluter Bestseller nun auch ohne Cargo-Beintaschen.
In normaler und kurzer Länge, mit und ohne Strickbund am Saum - beruflich und privat.

Encore plus élégant ! Notre best-seller absolu, ici sans poches cargo sur les jambes.
En tailles normales ou courtes, bas droits ou élastiqués - pour un usage professionnel et privé.

Rundumgummiband mit Kordelband in Kontrast, 2 Seitentaschen, 1 Münztasche innen, 2 Gesässtaschen, Kontrastriegel, 47% Polyester/25% Polyester (recycelt)/19% Viskose (auf Holzbasis)/9% Elasthan (4-Wege-Stretch), antibakterielle Wirkung nach EN ISO 20743, 200 g/m², 75°, Industriewäsche geeignet nach EN ISO 15797
ceinture entièrement élastiquée et cordon contrastant, 2 poches côtés, poche-ticket, 2 poches dos, pattes contrastantes, 47% polyester/25% polyester (recyclé)/19% viscose (à base de bois)/9% élasthanne (stretch 4 directions), fonction antibactérienne selon EN ISO 20743, 200 g/m², 75°, adapté au lavage industriel selon la norme EN ISO 15797

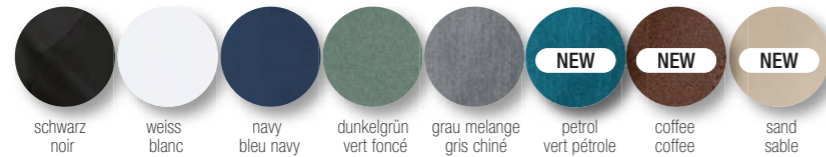

1. KAERE Hose Damen - Saumabschluss mit Strickbund / KAERE Pantalon Femme - bord au bas des jambes

Normale Grösse / tailles normales
Schrittlg./entrej.: ca./env. 76 cm

Art. 183 998 205 schwarz / noir
Art. 184 097 205 weiss / blanc
Art. 184 098 205 navy / bleu navy
Art. 184 102 205 dunkelgrün / vert foncé
Art. 184 353 205 petrol / vert pétrole
Art. 184 103 205 sand / sable
Art. 184 104 205 grau melange / gris chiné
Art. 184 332 205 coffee / coffee

o.MwSt. m.MwSt.
sans TVA TVA incl.
59,11 63,90

Gr./T. XS-XXL

Kurze Grösse / tailles courtes
Schrittlg./entrej.: ca./env. 71 cm

Art. 183 971 205 schwarz / noir
Art. 184 113 205 weiss / blanc
Art. 184 114 205 navy / bleu navy
Art. 184 118 205 dunkelgrün / vert foncé
Art. 184 354 205 petrol / vert pétrole
Art. 184 119 205 sand / sable
Art. 184 120 205 grau melange / gris chiné
Art. 184 333 205 coffee / coffee

o.MwSt. m.MwSt.
sans TVA TVA incl.
59,11 63,90

Gr./T. XS-XXL

2. KAERE Hose Damen - gerader Saumabschluss / KAERE Pantalon Femme - bas de jambes droit

Normale Grösse / tailles normales
Schrittlg./entrej.: ca./env. 79 cm

Art. 184 000 205 schwarz / noir
Art. 184 137 205 weiss / blanc
Art. 184 138 205 navy / bleu navy
Art. 184 142 205 dunkelgrün / vert foncé
Art. 184 355 205 petrol / vert pétrole
Art. 184 143 205 sand / sable
Art. 184 144 205 grau melange / gris chiné
Art. 184 334 205 coffee / coffee

o.MwSt. m.MwSt.
sans TVA TVA incl.
59,11 63,90

Gr./T. XS-XXL

Kurze Grösse / tailles courtes
Schrittlg./entrej.: ca./env. 74 cm

Art. 184 095 205 schwarz / noir
Art. 184 145 205 weiss / blanc
Art. 184 146 205 navy / bleu navy
Art. 184 150 205 dunkelgrün / vert foncé
Art. 184 356 205 petrol / vert pétrole
Art. 184 151 205 sand / sable
Art. 184 152 205 grau melange / gris chiné
Art. 184 335 205 coffee / coffee

o.MwSt. m.MwSt.
sans TVA TVA incl.
59,11 63,90

Gr./T. XS-XXL

3. KAERE Hose Herren - Saumabschluss mit Strickbund / KAERE Pantalon Homme - bord au bas des jambes

Normale Grösse / tailles normales
Schrittlg./entrej.: ca./env. 80 cm

Art. 183 997 205 schwarz / noir
Art. 183 866 205 weiss / blanc
Art. 183 867 205 navy / bleu navy
Art. 183 871 205 dunkelgrün / vert foncé
Art. 184 357 205 petrol / vert pétrole
Art. 184 872 205 sand / sable
Art. 184 096 205 grau melange / gris chiné
Art. 184 336 205 coffee / coffee

o.MwSt. m.MwSt.
sans TVA TVA incl.
59,11 63,90

Gr./T. XS-XXL

Kurze Grösse / tailles courtes
Schrittlg./entrej.: ca./env. 75 cm

Art. 183 970 205 schwarz / noir
Art. 184 105 205 weiss / blanc
Art. 184 106 205 navy / bleu navy
Art. 184 110 205 dunkelgrün / vert foncé
Art. 184 358 205 petrol / vert pétrole
Art. 184 111 205 sand / sable
Art. 184 112 205 grau melange / gris chiné
Art. 184 337 205 coffee / coffee

o.MwSt. m.MwSt.
sans TVA TVA incl.
59,11 63,90

Gr./T. XS-XXL

4. KAERE Hose Herren - gerader Saumabschluss / KAERE Pantalon Homme - bas de jambes droit

Normale Grösse / tailles normales
Schrittlg./entrej.: ca./env. 82 cm

Art. 183 999 205 schwarz / noir
Art. 184 121 205 weiss / blanc
Art. 184 122 205 navy / bleu navy
Art. 184 126 205 dunkelgrün / vert foncé
Art. 184 359 205 petrol / vert pétrole
Art. 184 127 205 sand / sable
Art. 184 128 205 grau melange / gris chiné
Art. 184 338 205 coffee / coffee

o.MwSt. m.MwSt.
sans TVA TVA incl.
59,11 63,90

Gr./T. XS-XXL

Kurze Grösse / tailles courtes
Schrittlg./entrej.: ca./env. 77 cm

Art. 184 094 205 schwarz / noir
Art. 184 129 205 weiss / blanc
Art. 184 130 205 navy / bleu navy
Art. 184 134 205 dunkelgrün / vert foncé
Art. 184 360 205 petrol / vert pétrole
Art. 184 135 205 sand / sable
Art. 184 136 205 grau melange / gris chiné
Art. 184 339 205 coffee / coffee

o.MwSt. m.MwSt.
sans TVA TVA incl.
59,11 63,90

Gr./T. XS-XXL

KAERE Shirt Damen
siehe Seite 48.
KAERE T-shirt Femme
voir page 48.

KAERE Schlupfjasack
Stehkragen, Damen und
Herren siehe Seite 36.
KAERE Tuniques col officier,
Femme et Homme
voir page 36.



2 Gesäss- und
2 Seitentaschen
und Münztasche
2 poches dos,
2 poches
côtés et
poche-ticket

4-WEGE-STRETCH
STRETCH
4 DIRECTIONS



KAERE[®] 5-POCKET HOSE. PANTALON 5 POCHESES.

So elegant, unser Chef hat uns verboten, sie als Arbeitshose zu betiteln! Superprofessionell, superbequem, superhygienisch!
Si stylés que vous allez hésiter à les appeler Pantalons de travail... Super professionnels, super confortables, super hygiéniques !

elastischer Bund, Kontraspaspel in der Seitennaht innen, 47% Polyester/25% Polyester (recycelt)/19% Viskose (auf Holzbasis)/9% Elasthan (4-Wege-Stretch), antibakterielle Wirkung nach EN ISO 20743, 200g/m², 75°, Industrewäsche geeignet nach EN ISO 15797.

ceinture entièrement élastiquée, bande contrastante dans la couture côté, 47% polyester/25% polyester (recyclé)/19% viscose (à base de bois)/9% élasthanne (stretch 4 directions), action antibactérienne selon EN ISO 20743, 200 g/m², 75°, adapté au lavage industriel selon la norme EN ISO 15797

NEW



elastischer Bund mit Gürtelschlaufen / ceinture entièrement élastiquée



Kontraspaspel in der Seitennaht innen / bande contrastante dans la couture côté



Innentasche / poche intérieure

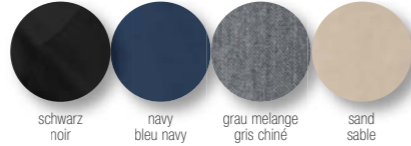

Anziehen und sich wohlfühlen dank flauschigem, hochelastischem Gewebe: Da rutscht nichts raus und reißen tut da auch nichts - egal wie viele Spagat Sie machen oder wie tief Sie sich bücken. (Glauben Sie uns, wir haben es viele Stunden lang ausprobiert!). Und trotzdem ist alles unter Industrewäschebedingungen waschbar. Da dürfen Sie uns gern an jedem beliebigen Konkurrenten messen!
Il suffit d'enfiler ce doux tissu très extensible pour se sentir à l'aise ! Rien ne glisse, ne baille ni ne se déchire – quelle que soit votre activité, lorsque vous vous penchez ou vous déplacez. (Croyez-nous, nous l'avons testé durant de nombreuses heures !). En plus, il supporte les hautes températures, même dans les conditions du lavage industriel. N'attendez pas pour nous comparer avec la concurrence !

1. KAERE Hose Damen - 5-Pocket KAERE Pantalon Femme - 5 poches

Art. 184 257 205 schwarz / noir
Art. 184 309 205 navy / bleu navy
Art. 184 310 205 grau melange / gris chiné
Art. 184 234 205 sand / sable

Normale Größe
Tailles normales

Schrittlänge: ca. 80 cm
entrejambe : env. 80 cm
o.MwSt. m.MwSt.
sans TVA TVA incl.
71,14 76,90

Gr./T. 34-54

Kurze Größe
Tailles courtes

Schrittlänge: ca. 75 cm
entrejambe : env. 75 cm
o.MwSt. m.MwSt.
sans TVA TVA incl.
71,14 76,90

Gr./T. 17-27

2. KAERE Hose Herren - 5-Pocket KAERE Pantalon Homme - 5 poches

Art. 184 258 205 schwarz / noir
Art. 184 312 205 navy / bleu navy
Art. 184 313 205 grau melange / gris chiné
Art. 184 235 205 sand / sable

Normale Größe
Tailles normales

Schrittlänge: ca. 82 cm
entrejambe : env. 82 cm
o.MwSt. m.MwSt.
sans TVA TVA incl.
71,14 76,90

Gr./T. 44-62

Kurze Größe
Tailles courtes

Schrittlänge: ca. 77 cm
entrejambe : env. 77 cm
o.MwSt. m.MwSt.
sans TVA TVA incl.
71,14 76,90

Gr./T. 22-31

Herstellerangaben zu den Produkten siehe Seite 168 / Plus d'infos sur la fabrication des modèles en page 168

NEW

Double Face Piqué Shirt - Polokragen
Damen und Herren
siehe Seite 22
Polo-shirt en Piqué double face
Femme et Homme
voir page 22

5 Taschen,
elastischer Bund
5 poches
ceinture extensible

4-WEGE-STRETCH
STRETCH 4 DIRECTIONS

KAERE® BLOUSONJACKE. VESTE BLOUSON.

Wenn man selbst bei kaltem Wetter gern vor die Tür geht, weil die Jacke so toll ist...
Vous aimez sortir même par temps froid ? Cette veste géniale est faite pour vous !

Raglanarm, Stehkragen, Reissverschluss mit Kinnschutz, elastischer Bund, 2 Reissverschlusstaschen, 3 Innentaschen, komplett mit Netzfutter gefüttert, 47% Polyester/25% Polyester (recycelt)/19% Viskose (auf Holzbasis)/9% Elasthan (4-Wege-Stretch), antibakterielle Wirkung nach EN ISO 20743, 200 g/m², 60°
manche raglan, col officier, poignet extensible, zip et protection de menton, base extensible, 2 poches zippées, 3 poches intérieures, entièrement doublée de maille filet, 47% polyester/25% polyester (recyclé)/19% viscoso (à base de bois)/9% élasthanne (stretch 4 directions), fonction antibactérienne selon le standard EN ISO 20743, 200 g/m², 60°

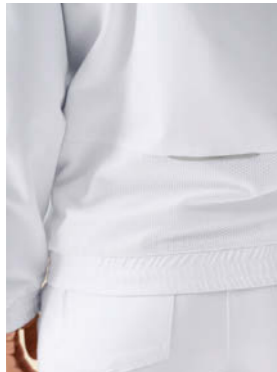

Reflexstreifen und Netzfutter im Rückenteil / bandes réfléchissantes et doublure en mesh au dos



Reissverschluss mit Kinnschutz / fermeture par zip et mentonnière



Sportliche Details im Rückenteil / détails Sport au dos



Brusttasche innen / poche poitrine intérieure



Grosse Innentasche / grande poche intérieure



Noch eine weitere Innentasche zum Verstauen von Utensilien / et encore une autre poche intérieure pour ranger vos ustensiles



1. KAERE Blousonjacke Herren - mit elastischen Bündchen / KAERE Veste blouson Homme - poignet extensible
Länge: ca. 66 cm / longueur : env. 66 cm
Art. 183 817 205 schwarz / noir
Art. 183 945 205 dunkelgrün / vert foncé
Art. 183 946 205 navy / bleu navy
Art. 183 947 205 weiss / blanc
o.MwSt. m.MwSt.
sans TVA TVA incl.
83,16 89,90

Gr./T. XS-XXL

2. KAERE Blousonjacke Damen - mit elastischen Bündchen / KAERE Veste blouson Femme - poignet extensible
Länge: ca. 64 cm / longueur : env. 64 cm
Art. 183 948 205 schwarz / noir
Art. 183 949 205 dunkelgrün / vert foncé
Art. 183 950 205 navy / bleu navy
Art. 183 951 205 weiss / blanc
o.MwSt. m.MwSt.
sans TVA TVA incl.
83,16 89,90

Gr./T. XS-XXL



KAERE® WESTEN & JACKEN GILETS & VESTES

KAERIG kuschelig, KAERIG flexibel und KAAAAAERIG viele Taschen!
De la douceur, du confort et de nombreuses poches !



3. KAERE
Shirt Damen
Longsleeve
KAERE
T-shirt Femme
manche longue

1. KAERE
Fleeceweste Unisex
mit Stehkragen
KAERE
Gilet en maille polaire
mixte
avec col officier



ausser Strickoptik,
innen flauschiges
Fleece
aspect maille à
l'extérieur, intérieur
en polaire toute
douce

KAERE Hosen
mit Beintaschen
für Sie & Ihn,
siehe Seite 40.

KAERE Pantalons
avec poches Cargo
pour Elle & Lui,
voir page 40.

1. KAERE Fleeceweste Unisex - Stehkragen
KAERE Gilet en maille polaire mixte - col officier
Reissverschluss, 2 Seitentaschen mit Reissverschluss,
1 Brusttasche mit Reissverschluss, 2 Innentaschen
mit Handytasche, im Rücken etwas länger geschnitten,
Lg.: ca. 75 cm, 100% Polyester (Fleece), 300 g/m²,
60°

fermeture par zip, 2 poches côtés zippées, 1 poche
poitrine zippée, 2 poches intérieures avec espace
pour téléphone portable, dos légèrement plus long,
lg.: env. 75 cm, 100% polyester (maille polaire),
300 g/m², 60°

Art. 184 218 205	o.MwSt. sans TVA	m.MwSt. TVA incl.
	78,54	84,90

Gr./T. XS-3XL

2. KAERE Fleecejacke Unisex - Stehkragen
KAERE Veste en maille polaire mixte - col officier
2 Seitentaschen mit Reissverschluss, 1 Brusttasche
mit Handytasche, im Rücken etwas länger geschnitten,
Lg.: ca. 75 cm, 100% Polyester (Fleece), 300 g/m²,
60°

2 poches zippées, poche poitrine zippée à l'intérieur,
2 poches intérieures avec espace téléphone, dos
légèrement plus long, lg.: env. 75 cm, maille polaire
100% polyester, 300 g/m², 60°

Art. 183 794 205	o.MwSt. sans TVA	m.MwSt. TVA incl.
	83,16	89,90

Gr./T. XS-3XL

3. KAERE Shirt Damen - Longsleeve
KAERE T-shirt Femme - manche longue
leicht tailliert, Rundhalsausschnitt, Lg.: ca. 66 cm,
95% Baumwolle/5% Elasthan (Stretch), 185 g/m²,
60°, Industriewäsche geeignet nach EN ISO 15797

légèrement cintré, encolure ronde, lg.: env. 66 cm,
95% coton/5% élasthanne (stretch), 185 g/m², 60°,
adapté au lavage industriel selon la norme EN ISO
15797

Art. 184 083 205	schwarz / noir
Art. 184 084 205	weiss / blanc
Art. 184 085 205	grau / gris

	o.MwSt. sans TVA	m.MwSt. TVA incl.
	27,66	29,90

Gr./T. XS-3XL



1. KAERE
Fleeceweste Unisex
mit Stehkragen

1. KAERE
Gilet en maille polaire
mixte avec col officier

Blouson siehe
Seite 46.

Blouson
voir page 46.

2. KAERE
Fleecejacke Unisex
mit Stehkragen

2. KAERE
Veste en maille polaire
mixte avec col officier



Seitentaschen mit Reiss-
verschluss / poches côtés
zippées



praktische Innentaschen zum
Verstauen von Utensilien
poches intérieures pratiques
pour sécuriser vos ustensiles



noch mehr Taschen innen
autres poches intérieures

KAERE Hose für Sie & Ihn,
mit Strickbund oder
geradem Saumabschluss,
in Normal- und Kurzgrößen
siehe Seite 40.

KAERE Pantalon pour
Elle & Lui, bas droits ou
bords côtelés, tailles
normales et courtes
voir page 40.

ULTRA-
STRAPAZIERFÄHIGES
BAUMWOLL-
MISCHGEWEBE!

COTON MÉLANGÉ :
UN MIX À TOUTE
ÉPREUVE !

JUSTSTRONG[®]

BY CLINIC DRESS

Langlebiger, angenehm schwerer Stoff für ein wirklich sicheres Gefühl. Mit vielen modischen Knöpfen ausgestattet. Widerstandsfähig und langlebig im Arbeitsalltag. Bis zu 95° waschbar und überwiegend Industriewäsche geeignet nach EN ISO 15797.

Attraktive Konditionen für Teamausstattungen. Rufen Sie uns an!

Ce tissu dense et très résistant vous donnera très longtemps satisfaction ! Au programme, de nombreuses astuces mode et une solidité hors pair dans votre quotidien professionnel. Lavable jusqu'à 95° et surtout, adapté au lavage industriel selon EN ISO 15797.

Conditions avantageuses sur les commandes d'équipe – Contactez-nous !

Kasack Damen
siehe Seite 54.
Blouse Femme
voir page 54.

Mantel Damen
siehe Seite 102.
Blouse longue Femme
voir page 102.

Schlupfkasack Unisex
siehe Seite 52.
Tunique mixte
voir page 52.

Damen Schlupfkasack
siehe Seite 54.
Tunique Femme
voir page 54.

Kasack Damen
siehe Seite 56.
Blouse Femme
voir page 56.

Hosen für Sie und Ihn
siehe Seite 60.
Pantalons pour Elle & Lui
voir page 60.

OP STYLE. JUSTSTRONG® STYLE BLOC OP.

Bestseller Schlupfkasack für Sie & Ihn, 95° waschbar.
Nos Tuniques Best-Sellers pour Elle & Lui. Lavage à 95°.

nur / seulement **35,90**

1. Schlupfkasack Unisex / Tunique mixte



2. Schlupfkasack Damen / Tunique Femme



1. JUST STRONG Schlupfkasack Unisex - V-Ausschnitt / JUST STRONG Tunique mixte - encolure en V

Passennaht im Vorderteil, 1 Brusttasche, 2 Seitentaschen, Seitenschlitze, Lg.: ca. 70 cm, 65% Polyester/35% Baumwolle, 210 g/m², 95°, Industriewäsche geeignet nach EN ISO 15797 (ausser königsblau, pink, steingrau, türkis)

empüchelt surpiqué devant, 1 poche poitrine, 2 poches côtés, fentes côtés, lg.: env. 70 cm, 65% polyester/35% coton, 210 g/m², 95°, adapté au lavage industriel selon la norme EN ISO 15797 (sauf bleu roi, gris granit, pink, turquoise)

Art. 182 624 205 pfirsichrosa / rose pêche
Art. 181 710 205 petrolblau / bleu pétrole
Art. 179 567 205 eisblau / bleu glacier
Art. 181 327 205 petrol / vert pétrole
Art. 181 788 205 grau / gris
Art. 179 702 205 weiss / blanc
Art. 181 708 205 sonnengelb / jaune soleil
Art. 183 400 205 steingrau / gris granit
Art. 181 790 205 aqua green / vert d'eau
Art. 183 149 205 wiesengrün / vert prairie
Art. 180 645 205 limette / citron vert
Art. 180 221 205 apfelgrün / vert pomme
Art. 183 766 205 kiwi / vert kiwi
Art. 183 229 205 deep taupe / taupe foncé
Art. 183 228 205 schwarz / noir

Gr./T. XS-5XL	o.MwSt. sans TVA 33,21	m.MwSt. TVA incl. 35,90
---------------	------------------------------	-------------------------------

2. JUST STRONG Schlupfkasack Damen - V-Ausschnitt / JUST STRONG Tunique Femme - encolure en V
leicht tailliert, 2 Seitentaschen, Schlüsselschleufe in

der rechten Tasche, Taillenabnäher im Vorder- und Rückenteil, Seitenschlitze, Lg.: ca. 72 cm, 65% Polyester/35% Baumwolle, 210 g/m², 95°, Industriewäsche geeignet nach EN ISO 15797 (ausser pink)

légèrement cintrée, 2 poches côtés, passant pour clés dans la poche droite, pinces à la taille devant et dos, fentes côtés, lg.: env. 72 cm, 65% polyester/35% coton, 210 g/m², 95°, adapté au lavage industriel selon la norme EN ISO 15797 (sauf pink)

Art. 183 140 205 rosenholz / bois de rose
Art. 182 615 205 pink / pink
Art. 183 443 205 berry / berr
Art. 182 904 205 bordeaux / bordeaux
Art. 182 902 205 navy / bleu navy
Art. 183 142 205 himmelblau / bleu ciel
Art. 182 610 205 pfirsichrosa / rose pêche
Art. 183 442 205 petrol / vert pétrole
Art. 183 141 205 grau / gris
Art. 182 616 205 weiss / blanc
Art. 183 144 205 wiesengrün / vert prairie
Art. 182 903 205 apfelgrün / vert pomme

Art. 183 143 205 deep taupe / taupe foncé
Art. 183 145 205 schwarz / noir

Gr./T. XS-3XL	o.MwSt. sans TVA 33,21	m.MwSt. TVA incl. 35,90
---------------	------------------------------	-------------------------------

3. JUST STRONG Bandana Kopftuch - zum Binden JUST STRONG Bandana Toque - à nouer au dos
Weite verstellbar, 50% Baumwolle/50% Polyester, 180 g/m², 95°, Industriewäsche geeignet nach EN ISO 15797

largeur réglable, 50% coton/50% polyester, 180 g/m², 95°, adapté au lavage industriel selon la norme EN ISO 15797

Art. 183 510 205 navy / bleu navy
Art. 183 511 205 grau / gris
Art. 183 512 205 himmelblau / bleu ciel
Art. 183 977 205 weiss / blanc
Art. 183 978 205 schwarz / noir

o.MwSt. sans TVA 13,78	m.MwSt. TVA incl. 14,90
------------------------------	-------------------------------



JUSTSTRONG[®] MODISCHE KASACKS. TUNIKES MODE.

Eckiger Ausschnitt oder durchgeknöpft. In vielen Farben, 95° waschbar.
Décolletée mode & Blouse pressionnée. Nombreux coloris lavables à 95°.

ab / a partir de **36,90**



Brusttasche
poche poitrine
95° waschbar
lavable à 95°



Brusttasche
poche poitrine
Druckknopfleiste
boutons-pression

1. JUST STRONG Schlupfkasack Damen - modischer Ausschnitt / JUST STRONG Tunique Femme - encolure mode
1 Brusttasche, 2 Seitentaschen, Seitenschlitze, Lg.: ca. 70 cm, 65% Polyester/35% Baumwolle, 210 g/m², 95°, Industriewäsche geeignet nach EN ISO 15797 (ausser königsblau, pink, steingrau, türkis)
1 poche poitrine, 2 poches côtés, fentes côtés, lg.: env. 70 cm, 65% polyester/35% coton, 210 g/m², 95°, adapté au lavage industriel selon la norme EN ISO 15797 (sauf bleu roi, gris granit, pink, turquoise)
Art. 181 082 205 mandarinrot / mandarine
Art. 179 833 205 pink / pink
Art. 179 876 205 gelb / jaune
Art. 179 381 205 berry / berry

Art. 179 660 205 apfelgrün / vert pomme
Art. 179 954 205 bordeaux / bordeaux
Art. 179 662 205 eisblau / bleu glacier
Art. 179 380 205 lila / violet
Art. 179 953 205 türkis / turquoise
Art. 180 893 205 königsblau / bleu roi
Art. 181 328 205 rosenholz / bois de rose
Art. 179 834 205 navy / bleu navy
Art. 179 659 205 weiss / blanc
Art. 181 329 205 petrol / vert pétrole
Art. 182 631 205 pfirsichrosa / rose pêche
Art. 183 423 205 steingrau / gris granit
Art. 183 150 205 wiesengrün / vert prairie
Art. 183 422 205 rot / rouge
Art. 184 065 205 schwarz / noir
m.MwSt. incl.TVA 36,90
Gr./T. XS-3XL

2. JUST STRONG Kasack Damen - durchgeknöpft / JUST STRONG Blouse Femme - patte pressions
leicht tailliert, Druckknopfleiste, 1 Brust-, 2 Seitentaschen, Seitenschlitze, Lg.: ca. 74 cm, 65% Polyester/35% Baumwolle, 210 g/m², 95°, Industriewäsche geeignet nach EN ISO 15797 (ausser königsblau, pink, türkis)
légèrement cintrée, boutons-pression, 2 poches et 1 poche poitrine, fentes côtés, lg.: env. 74 cm, 65% polyester/35% coton, 210 g/m², 95°, adapté au lavage industriel selon la norme EN ISO 15797 (sauf bleu roi, pink, turquoise)
Art. 183 440 205 pink / pink
Art. 179 938 205 berry / berry
Art. 179 940 205 apfelgrün / vert pomme
Art. 179 942 205 lila / violet

Art. 180 261 205 türkis / turquoise
Art. 183 441 205 königsblau / bleu roi
Art. 179 939 205 navy / bleu navy
Art. 183 436 205 petrol / vert pétrole
Art. 179 943 205 weiss / blanc
Art. 183 438 205 pflaume / prune
Art. 179 941 205 bordeaux / bordeaux
Art. 183 437 205 rot / rouge
Art. 183 439 205 grau / gris
Art. 184 066 205 schwarz / noir
o.MwSt. sans TVA 40,61
m.MwSt. incl.TVA 43,90
Gr./T. XS-3XL



2. weiss
blanc

1. weiss
blanc

2. petrol
vert pétrole

1. petrol
vert pétrole

1. JUST STRONG Schlupfkasack Damen - modischer Ausschnitt
JUST STRONG Tunique Femme - encolure mode

2. JUST STRONG Kasack Damen - durchgeknöpft
JUST STRONG Blouse Femme - patte pressions

JUST STRONG Hosen für Sie siehe Seite 58.
JUST STRONG Pantalons pour Elle voir page 58.



Wir besticken und bedrucken Ihre Kleidungsstücke individuell.
Rufen Sie uns an: +41 44 925 39 00 / Broderies & Impressions: nous personnalisons vos vêtements. Appelez-nous : +41 44 925 39 00.

JUSTSTRONG[®] ELEGANT. ÉLÉGANTE.

Für Sie – durchgeknöpft
Pour Elle - Blouse pressionnée



lila violet petrol vert pétrole türkis turquoise aqua green vert d'eau apfelgrün vert pomme



gelb jaune königsblau bleu roi pink pink berry berry mandarinrot mandarine pflaume prune



navy bleu navy rot rouge bordeaux bordeaux steingrau gris granit weiss blanc schwarz noir

1. JUST STRONG Kasack Damen - asymmetrische Druckknopfleiste / JUST STRONG Blouse Femme - patte pressions asymétrique

leicht tailliert, Druckknopfleiste, Stehkragen, 1 Brusttasche, 1 Seitentasche, Lg.: ca. 75 cm, 65% Polyester/35% Baumwolle, 210 g/m², 95°, Industriewäsche geeignet nach EN ISO 15797 (ausser königsblau, lipstick, pink, steingrau, türkis)
légèrement cintrée, boutons-pression, col droit, 1 poche poitrine, 1 poche côté, lg. : env. 75 cm, 65% polyester/35% coton, 210 g/m², 95°, adapté au lavage industriel selon la norme EN ISO 15797 (sauf bleu roi, gris granit, pink, rose lipstick, turquoise)

Art. 179 807 205 lila / violet
Art. 181 337 205 petrol / vert pétrole
Art. 180 644 205 türkis / turquoise
Art. 181 800 205 aqua green / vert d'eau
Art. 179 806 205 apfelgrün / vert pomme
Art. 180 643 205 gelb / jaune
Art. 180 999 205 königsblau / bleu roi
Art. 179 805 205 pink / pink
Art. 179 592 205 berry / berry
Art. 181 089 205 mandarinrot / mandarine
Art. 181 801 205 pflaume / prune
Art. 183 424 205 navy / bleu navy
Art. 183 425 205 rot / rouge
Art. 183 426 205 bordeaux / bordeaux

Art. 183 427 205 steingrau / gris granit
Art. 184 030 205 weiss / blanc
Art. 184 064 205 schwarz / noir
o.MwSt. m.MwSt.
sans TVA TVA incl.
42,46 45,90

Gr./T. 32-52



JUST STRONG Kasack Damen
JUST STRONG Blouse Femme

pink
pink

Stehkragen
col droit

Ringelshirt
siehe Seite 122.
T-shirt rayé
voir page 122.

Brusttasche
poche poitrine

asymmetrische
Druckknopfleiste
patte de boutons-
pression asymétrique

grosse
Seitentasche
grande
poche côté

leicht tailliert
légèrement cintrée

95° waschbar
lavable à 95°

JUSTSTRONG® UNIVERSELLE.

Überwurschürze für Sie, Ideal für Housekeeping, Pflege & Co
Chasuble Femme idéale pour l'entretien ménager, les soins & Cie



1. schwarz
noir

navy
bleu navy

weiss
blanc

bordeaux
bordeaux

apfelgrün
vert pomme

berry
berry

1. JUST STRONG Überwurschürze Damen - Weite verstellbar / JUST STRONG Chasuble Femme - largeur réglable

1 Brusttasche, 2 Seitentaschen, Weite durch seitliche Knöpfe variabel verstellbar. Lg.: ca. 93 cm (ab Schulterpunkt), 65% Polyester/35% Baumwolle, 210 g/m², 95°, Industriewäsche geeignet nach EN ISO 15797

1 poche poitrine, 2 poches latérale, largeur réglable avec des boutons aux côtés, lg.: env. 93 cm (à partir de l'épaule), 65% polyester/35% coton, 210 g/m², 95°, adapté au lavage industriel selon la norme EN ISO 15797

Art. 135 080 205 schwarz / noir
Art. 135 078 205 navy / bleu navy
Art. 135 077 205 weiss / blanc
Art. 135 079 205 bordeaux / bordeaux
Art. 181 407 205 apfelgrün / vert pomme
Art. 181 408 205 berry / berry

Gr./T. S-XL	o.MwSt. sans TVA	m.MwSt. incl.TVA
	43,39	46,90

2. JUST STRONG Hose Damen - Schlupfhose JUST STRONG Pantalon Femme - à enfiler

7/8 Länge, lössige Beinweite, Teilgummibund, 2 Gesässaschen, Schrittlig.: ca. 70 cm, 65% Polyester/35% Baumwolle, 210 g/m², 95°, Industriewäsche geeignet nach EN ISO 15797

longueur 7/8, ceinture renforcée en caoutchouc, 2 poches revolver, entrej.: env. 70 cm, 65% polyester/35% coton, 210 g/m², 95°, adapté au lavage industriel selon la norme EN ISO 15797

Art. 181 300 205 o.MwSt.
sans TVA m.MwSt.
TVA incl. 36,90

Gr./T. 34-54

Leichte 7/8 Schlupfhose zum Bestpreis für Sie
Pantalon 7/8 taille élastiquée, pour vous au meilleur prix



2. JUST STRONG Hose Damen JUST STRONG Pantalon Femme

36,90

— 95° waschbar
— lavable à 95°

— 7/8 Länge
— Rundgummibund
— longueur 7/8
— ceinture entièrement élastiquée



1. JUST STRONG
Überwurschürze
JUST STRONG Chasuble

navy
bleu navy

2. JUST STRONG
Hose Damen
JUST STRONG
Pantalon Femme

Polo siehe
Seite 22.
Polo voir
page 22.



JUSTSTRONG® SCHLUPFHOSE. PANTALON À ENFILER.

Der Klassiker: Rundumgummiband mit Kordelband für Sie & Ihn.
Le Classique : ceinture élastiquée et cordon pour Elle & Lui.

1. Hose Damen / Pantalon Femme



apfelgrün vert pomme türkis turquoise pink pink berry berry navy bleu navy petrol vert pétrole weiss blanc grau gris bordeaux bordeaux anthrazit anthracite schwarz noir

2. Hose Unisex / Pantalon mixte



schwarz noir navy bleu navy grau gris weiss blanc anthrazit anthracite bordeaux bordeaux

1. JUST STRONG Hose Damen - Rundumgummiband / JUST STRONG Pantalon Femme - ceinture élastiquée

Rundumgummiband und zusätzliche Kordel im Bund innen, 2 seitliche Eingrifftaschen, Schrittlig.: ca. 82 cm, 65% Polyester/35% Baumwolle, 210 g/m², 95°, Industriewäsche geeignet nach EN ISO 15797 (ausser pink, türkis)

cordon sous tunnel dans la ceinture élastiquée, 2 poches côtés, entrej.: env. 82 cm, 65% polyester/35% coton, 210 g/m², 95°, adapté au lavage industriel selon la norme EN ISO 15797 (sauf pink, turquoise)

Art. 180 568 205 apfelgrün / vert pomme
Art. 180 567 205 türkis / turquoise
Art. 180 569 205 pink / pink

Art. 180 761 205 berry / berry
Art. 180 801 205 navy / bleu navy
Art. 181 305 205 petrol / vert pétrole
Art. 181 609 205 weiss / blanc
Art. 199 652 205 grau / gris

(bis Gr./jusqu'à T. XXL)
Art. 182 716 205 bordeaux / bordeaux
Art. 182 085 205 anthrazit / anthracite
Art. 182 084 205 schwarz / noir

(bis Gr./jusqu'à T. XXL)
o.MwSt. m.MwSt.
sans TVA incl.TVA
38,76 41,90

Gr./T. XS-3XL

2. JUST STRONG Hose Unisex - Rundumgummiband / JUST STRONG Pantalon mixte - ceinture élastiquée

Extra lang für individuelle Anpassung auf die gewünschte Länge / Jambes plus longues à positionner sur mesure à la longueur souhaitée

Rundumgummiband und Kordeldurchzug in der Taille, 2 seitliche Eingrifftaschen, 1 Gesässtasche, Schrittlig.: ca. 86 cm, 65% Polyester/35% Baumwolle, 210 g/m², 95°, Industriewäsche geeignet nach EN ISO 15797

bande élastique tout autour et cordelette à la taille, 2 poches sur les côtés, 1 poche au dos, entrej.: env. 86 cm, 65% polyester/35% coton, 210 g/m², 95°, adapté au lavage industriel selon la norme EN ISO 15797

Art. 199 576 205 schwarz / noir (ab Gr. XXS/à partir de taille XXS)

Art. 181 008 205 navy / bleu navy
Art. 181 010 205 grau / gris
Art. 199 653 205 weiss / blanc (bis Gr./jusqu'en taille 4XL)

Art. 183 450 205 anthrazit / anthracite
Art. 183 451 205 bordeaux / bordeaux

o.MwSt. m.MwSt.
excl.TVA incl.TVA
38,76 41,90

Gr./T. XS-3XL

Shirts siehe Seite 26.
T-shirts voir page 26.



Kordelband innen
cordon intérieur

2. JUST STRONG
Hose Unisex, grau
JUST STRONG
Pantalon mixte, gris



WEITPASSFORM
COUPE LARGE

Rundumgummiband
ceinture entièrement élastiquée

2 seitliche Eingrifftaschen
2 poches côtés

1. JUST STRONG
Hose Damen, bordeaux
JUST STRONG Pantalon
Femme, bordeaux

95° waschbar
lavable à 95°

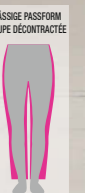

LÄSSIGE PASSFORM
COUPE DÉCONTRACTÉE

JUSTSTRONG[®] CARGO HOSEN. PANTALON CARGO.

Mit Teilgummibund und Krempelfunktion
Industriewäsche geeignet nach EN ISO 15797, 95° waschbar
Partiellement élastiqué à la taille et fonction bas retroussables
Convient au lavage industriel selon EN ISO 15797, lavable à 95°

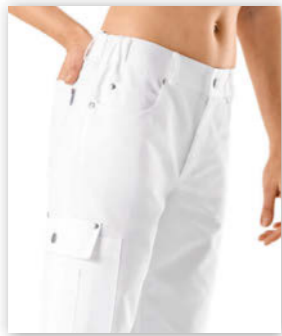

Seitlicher Teilgummibund
ceinture partiellement élastiquée

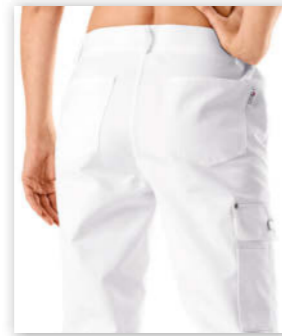

2 Gesässtaschen, doppelte Beintaschen
2 poches arrière, poches doubles sur les jambes



Krempelfunktion zum Variieren der Länge
bas retroussable pour régler la longueur



steingrau
gris granit

navy
bleu navy

anthrazit
anthracite

schwarz
noir

weiss
blanc

JUST STRONG Hose Unisex - seitlicher Teilgummibund / JUST STRONG Pantalon mixte - ceinture partiellement élastiquée
Krempelfunktion, doppelte Beintasche mit Patte rechts, Taillenbund mit seitlichem Gummizug, 5-Pocket-Form, Schrittlig.: ca. 82 cm, 65% Polyester/35% Baumwolle, 210 g/m², 95°, Industriewäsche geeignet nach EN ISO 15797 (ausser steingrau)

ceinture élastiquée et cordon sur les côtés, 5 poches, poche cargo double sur la jambe et patte à droite, bas retroussables, entrej.: env. 82 cm, 65% polyester/35% coton, 210 g/m², 95°, adapté au lavage industriel selon la norme EN ISO 15797 (sauf gris granit)

Art. 195 716 205 steingrau / gris granit

Art. 195 715 205 navy / bleu navy

Art. 181 483 205 anthrazit / anthracite

Art. 195 532 205 schwarz / noir (60°)

Art. 180 768 205 weiss / blanc

	o.MwSt.	m.MwSt.
	sans TVA	TVA incl.
Gr./T. XXS-3XL	46,16	49,90

JUST STRONG
Hose Unisex
JUST STRONG
Pantalon mixte



NACHHALTIGES FUNKTIONSMATERIAL

MATIÈRE DURABLE ET FONCTIONNELLE

GREEN^o

BY CLINIC DRESS

Unsere grünen Wunderkinder, gemacht auf der Basis von Holz: So weich wie Baumwolle, so glatt wie Seide, so strapazierfähig und kochfest, wie Berufsmode eben sein muss - und atmungsaktiv noch dazu. (Die gibt's übrigens in ganz vielen Farben, nicht nur in Grün ...)

Nos surdoués plus écologiques, faits à base de fibres de bois. Cette matière respirante aussi douce que le coton et aussi lisse que la soie résiste à l'usure et à l'ébullition : 2 arguments majeurs en Mode Professionnelle. (Et ils existent en plusieurs coloris, pas seulement en vert...)

 **Tencel™** Lyocell
Feels so right

Kasack siehe
Seite 68.
Blouse
voir page 68.

Schlupfkasack
siehe Seite 66.
Tunique
voir page 66.

Schlupfkasack
siehe Seite 66.
Tunique
voir page 66.

Schlupfkasack
siehe Seite 68
Tunique
voir page 68.



Wir besticken und bedrucken Ihre Kleidungsstücke individuell.
Rufen Sie uns an: +41 44 925 39 00 / Broderies & Impressions: nous
personnalisons vos vêtements. Appelez-nous : +41 44 925 39 00.

GREEN^o OP STYLE. STYLE BLOCK.

Nachhaltiger Schlupfkasack für Sie und Ihn.
Tuniques plus durables style Bloc OP, pour Elle et Lui.



1+2. navy / bleu navy
apfelgrün / vert pomme
weiss / blanc
black berry / mûre
perlgrau / gris moyen
dark türkis / turquoise foncé
rot / rouge
brillant orange / carotte
schwarz / noir

1. + 2. GREEN Schlupfkasack
Damen und Herren - V-Ausschnitt
GREEN Tunique Femme et Homme -
décolleté V

- Brusttasche mit
Stiftabtrennung
- **95° waschbar**
- poche poitrine
et patte stylo
- **lavable à 95°**

Super bequeme Unisex Hose
Pantalon mixte Tout Confort



3. schwarz / noir
weiss / blanc
navy / bleu navy
perlgrau / gris moyen

3. GREEN Hose Unisex -
Rundungummibund
GREEN Pantalon mixte -
ceinture élastique

- Rundungummibund
mit Kordelzug
- 2 Seiten- und 2 Gesässstaschen
- Lässige Beinweite
- **95° waschbar**
- ceinture élastiquée et cordon
- 2 poches côtés et 2 poches
au dos
- jambes décontractées
- **lavable à 95°**

1. GREEN Schlupfkasack Damen - V-Ausschnitt
GREEN Tunique Femme - décolleté V
Passenabtrennung im Vorderteil, 1 Brusttasche,
2 Seitentaschen, Schlüsselschleife in der rechten
Tasche, Taillenanbänder im Rückenteil, Seitenschlitze,
Lg.: 70 cm, 50% Lyocell (TENCEL™)/50% Poly-
ester, 200 g/m², 95°, Industriewäsche geeignet
nach EN ISO 15797

emplicement surpiqué devant, poche poitrine,
2 poches côtés, passant pour clés dans la poche
droite, pinces à la taille au dos, fentes côtés, lg. :
env. 70 cm, 50% lyocell (TENCEL™)/
50% polyester, 200 g/m², 95°, adapté au lavage
industriel selon la norme EN ISO 15797

Art. 183 729 205 navy / bleu navy
Art. 183 797 205 apfelgrün / vert pomme
Art. 183 798 205 weiss / blanc
Art. 183 799 205 black berry / mûre
Art. 183 801 205 perlgrau / gris moyen
Art. 183 802 205 dark türkis / turquoise foncé

Art. 183 803 205 rot / rouge
Art. 183 804 205 brilliant orange / carotte
Art. 183 805 205 schwarz / noir

Gr./T. XS- 3XL	m.MwSt. TVA incl.
41,54	44,90

2. GREEN Schlupfkasack Herren - V-Ausschnitt
GREEN Tunique Homme - col V
Passennaht im Vorderteil, 1 Brusttasche mit Stift-
abtrennung, 2 Seitentaschen rechts eine zusätzliche
Handytasche, Seitenschlitze, Lg.: ca. 75 cm, 50%
Lyocell (TENCEL™)/50% Polyester, 200 g/m², 95°,
Industriewäsche geeignet nach EN ISO 15797

emplicement devant, 1 poche poitrine avec sépara-
tion pour stylo, 2 poches côtés avec pochette pour
téléphone mobile à droite, fentes côtés, lg. : env.
75 cm, 50% lyocell (TENCEL™)/50% polyester,
200 g/m², 95°, adapté au lavage industriel selon
la norme EN ISO 15797

Art. 181 846 205 navy / bleu navy
Art. 181 847 205 apfelgrün / vert pomme
Art. 181 341 205 weiss / blanc
Art. 181 845 205 black berry / mûre
Art. 182 854 205 perlgrau / gris moyen
Art. 182 175 205 dark türkis / turquoise foncé
Art. 181 848 205 rot / rouge
Art. 183 594 205 brilliant orange / carotte
Art. 183 811 205 schwarz / noir

Gr./T. XS-5XL	m.MwSt. TVA incl.
41,54	44,90

3. GREEN Hose Unisex - Rundungummibund
GREEN Pantalon mixte - ceinture élastiquée
Rundungummibund mit Kordelzug, 2 Seiten-
und 2 Gesässstaschen, lässige Beinweite, Schrittlg.:
ca. 82 cm, 50% Lyocell (TENCEL™)/50% Polyester,
200 g/m², 95°, Industriewäsche geeignet nach
EN ISO 15797

3. GREEN Hose Unisex - Rundungummibund
GREEN Pantalon mixte - ceinture élastiquée
Rundungummibund mit Kordelzug, 2 Seiten-
und 2 Gesässstaschen, lässige Beinweite, Schrittlg.:
ca. 82 cm, 50% Lyocell (TENCEL™)/50% Polyester,
200 g/m², 95°, Industriewäsche geeignet nach
EN ISO 15797

ceinture entièrement élastiquée et cordon de serrage,
2 poches côtés et 2 poches dos, coupe confortable,
entree: : env. 82 cm, 50% lyocell (TENCEL™)/
50% polyester, 200 g/m², 95°, adapté au lavage
industriel selon la norme EN ISO 15797

Art. 183 445 205 schwarz / noir
Art. 182 051 205 navy / bleu navy
Art. 182 050 205 weiss / blanc
Art. 182 052 205 perlgrau / gris moyen

Gr./T. XS-5XL	m.MwSt. TVA incl.
50,79	54,90

perlgrau / gris moyen

schwarz / noir



3. GREEN Hose Unisex -
Rundungummibund
GREEN Pantalon mixte -
ceinture élastique

schwarz / noir

3. GREEN Hose Unisex -
Rundungummibund
GREEN Pantalon mixte -
ceinture élastique

perlgrau / gris moyen



KASACKS. GREEN[®] BLOUSES.

Schick geknöpft für die Dame. Stretch für den Herren.
Chic pressionnées mode pour Elle. Tuniques Stretch pour Elle et Lui.



1. GREEN Kasack Damen - asymmetrische Knopfleiste / GREEN Blouse Femme - patte de boutons-pression asymétrique
1/2 Arm, diagonaler Ausschnitt, Druckknopfverschluss, 2 Eingriffstaschen, Teilungsnähte im Vorder- und Rückenteil, Seitenschlitze, Lg.: ca. 75 cm, 50% Lyocell (TENCEL™)/50% Polyester, 200 g/m², 95°, Industriewäsche geeignet nach EN ISO 15797
manche courte, patte asymétrique, fermeture par boutons-pression, 2 poches côtés, découpes devant et dos, fentes côtés, lg.: env. 75 cm, 50% polyester/50% lyocell (TENCEL™), 200 g/m², 95°, adapté au lavage industriel selon la norme EN ISO 15797
Art. 180 497 205 weiss / blanc
Art. 180 508 205 schwarz / noir
Art. 180 499 205 black berry / mûre
Art. 181 851 205 navy / bleu navy
Art. 181 852 205 apfelgrün / vert pomme
Art. 181 853 205 rot / rouge
o.MwSt. m.MwSt.
sans TVA TVA incl.
46,16 49,90
Gr./T. 36-56

2. GREEN Schlupfkasack Damen - mit Druckknöpfen / GREEN Tunique Femme - patte de boutons-pression
leicht tailliert, V-Ausschnitt mit Druckknopfverschluss, Taillenabnäher im Vorder- und Rückenteil, 2 Seitentaschen, Schlüsselschleife in der rechten Tasche, Seitenschlitze, Lg.: ca. 75 cm, 50% Lyocell (TENCEL™)/50% Polyester, 200 g/m², 95°, Industriewäsche geeignet nach EN ISO 15797
légèrement cintrée, encolure en V et patte de boutons-pression, pinces devant et dos, 2 poches côtés, passant pour clés dans la poche droite, fentes côtés, lg.: env. 75 cm, 50% lyocell (TENCEL™)/50% polyester, 200 g/m², 95°, adapté au lavage industriel selon la norme EN ISO 15797
Art. 182 013 205 navy / bleu navy
Art. 182 012 205 apfelgrün / vert pomme
Art. 182 010 205 weiss / blanc
Art. 182 011 205 black berry / mûre
Art. 182 859 205 dark türkis / turquoise foncé
o.MwSt. m.MwSt.
sans TVA TVA incl.
43,39 46,90
Gr./T. 34-56

Schlupfkasack siehe Seite 66.
Tunique voir page 66.



HOCHLEISTUNGSKOLLEK-
TION MIT STRETCH,
INDUSTRIEWÄSCHE
GEEIGNET NACH
EN ISO 15797

COLLECTION STRETCH
HAUTES PERFORMANCES,
LAVAGE INDUSTRIEL
CONFORME À LA NORME
EN ISO 15797

siehe Seite 72
voir page 72

siehe Seite 72
voir page 72

siehe Seite 72
voir page 72

siehe Seite 72
voir page 72

CLINICWASH[®]

BY CLINIC DRESS

So sehen Hochleistungsprodukte aus:

Wahnsinnig strapazierfähiges und kochfestes Baumwollmisch-Gewebe, angereichert mit Stretch für viel Bewegungsfreiheit. Natürlich unter hohen Temperaturen waschbar und dennoch bügelleicht. Seit Jahren dafür gleichermaßen geliebt von Kunden, Wäschereien und Leasern, die auf echte Performanceprodukte setzen.

Sie möchten Ihr Team ausstatten? Wir bieten Ihnen attraktive Konditionen! Rufen Sie uns an!

Pourquoi choisir notre gamme hautes performances?

Parce qu'elle est coupée dans un tissu de coton mélangé très résistant, qui supporte l'ébullition et qui est enrichi de stretch pour libérer vos mouvements. Ces vêtements se lavent donc à haute température et le repassage est facilité. Depuis de nombreuses années, nos clients, blanchisseurs et loueurs apprécient les performances de ces modèles.

Vous souhaitez équiper votre équipe? Nous vous offrons des conditions très attractives. Appelez-nous!

siehe Seite 74
voir page 74

siehe Seite 74
voir page 74



1. CLINIC WASH Schlupfkasack Damen - V-Ausschnitt
CLINIC WASH Tunique Femme - col en V



navy bleu navy berry berry apfelgrün vert pomme weiss-navy blanc-bleu weiss-berry blanc-berry weiss-apfelgrün blanc-vert pomme weiss blanc schwarz noir

2. CLINIC WASH Schlupfkasack Herren - V-Ausschnitt
CLINIC WASH Tunique Homme - col en V



navy bleu navy berry berry apfelgrün vert pomme weiss-navy blanc-bleu weiss-berry blanc-berry weiss-apfelgrün blanc-vert pomme weiss blanc schwarz noir

3. CLINIC WASH Kasack Damen - durchgeknöpft
CLINIC WASH Blouse Femme - boutonnées



navy bleu navy berry berry apfelgrün vert pomme weiss-navy blanc-bleu weiss-berry blanc-berry weiss-apfelgrün blanc-vert pomme weiss blanc

4. CLINIC WASH Kasack Herren - durchgeknöpft
CLINIC WASH Blouse Homme - boutonnées



navy bleu navy weiss blanc

1. CLINIC WASH Schlupfkasack Damen - V-Ausschnitt

CLINIC WASH Tunique Femme - col en V
2 Doppeltaschen mit Druckknopf und Saumverstärkung, Schlüsselschleife in der rechten Tasche, 1 Brusttasche mit Saumverstärkung, Seitenschlitze, Abnäher im Rückenteil, Leasing collar im Rückenteil, Lg.: ca. 74 cm, 49% Polyester/49% Baumwolle/2% Elastolefin, 200 g/m², 95°, Industriewäsche geeignet nach EN ISO 15797

col en V montant et fendu au dos, 2 poches doubles à bouton-pression et ourlet renforcé, passant pour clés dans la poche droite, 1 poche poitrine à ourlet renforcé, fentes côtés, pinces au dos, lg.: 74 cm env., 49% polyester/49% coton/2% élastoléfine, 200 g/m², 95°, adapté au lavage industriel selon la norme EN ISO 15797

Art. 180 246 205 navy / bleu navy	
Art. 180 244 205 berry / berry	
Art. 180 245 205 apfelgrün / vert pomme	
Art. 180 243 205 weiss-navy / blanc-bleu navy	
Art. 180 240 205 weiss-berry / blanc-berry	
Art. 180 241 205 weiss-apfelgrün / blanc-vert pomme	
Art. 180 242 205 weiss / blanc	
Art. 184 216 205 schwarz / noir	
	m.MwSt. incl.TVA
	46,90

Gr./T. 32-56

2. CLINIC WASH Schlupfkasack Herren - V-Ausschnitt

CLINIC WASH Tunique Homme - col en V
rechts 1 Doppeltasche mit Druckknopf, Stifftabrennung und Saumverstärkung, 1 Tasche mit Saumverstärkung links, 1 Brusttasche mit Saumverstärkung, Schlüsselschleife in der rechten Tasche, Seitenschlitze, Leasing collar im Rückenteil, Lg.: ca. 77 cm, 49% Polyester/49% Baumwolle/2% Elastolefin, 200 g/m², 95°, Industriewäsche geeignet nach EN ISO 15797

col en V montant et fendu au dos, 1 poche double à bouton-pression et ourlet renforcé à droite, 1 poche à ourlet renforcé à gauche, 1 poche poitrine à ourlet renforcé, passant pour clés dans la poche droite, fentes côtés, lg.: env. 77 cm, 49% polyester/49% coton/2% élastoléfine (stretch), 200 g/m², 95°, adapté au lavage industriel selon la norme EN ISO 15797

Art. 180 271 205 navy / bleu navy	
Art. 180 273 205 berry / berry	
Art. 180 272 205 apfelgrün / vert pomme	
Art. 183 528 205 schwarz / noir	
Art. 180 254 205 weiss-navy / blanc-bleu navy	
Art. 180 252 205 weiss-berry / blanc-berry	
Art. 180 253 205 weiss-apfelgrün / blanc-vert pomme	
Art. 180 255 205 weiss / blanc	
	m.MwSt. incl.TVA
	46,90

Gr./T. XS-4XL

3. CLINIC WASH Kasack Damen - durchgeknöpft

CLINIC WASH Blouse Femme - patte de boutons-pression leicht tailliert, Stehkragen, Druckknopfleiste, 2 Doppeltaschen mit Druckknopf und Saumverstärkung, Schlüsselschleife in der rechten Tasche, 1 Brusttasche mit Saumverstärkung, Seitenschlitze, Abnäher und Bewegungsfalte im Rückenteil, Leasing collar im Rückenteil, Lg.: ca. 75 cm, 49% Polyester/49% Baumwolle/2% Elastolefin (Stretch), 200 g/m², 95°, Industriewäsche geeignet nach EN ISO 15797

légèrement cintrée, col officier, patte de boutons-pression, 2 poches doubles à bouton-pression et ourlet renforcé, passant pour clés dans la poche droite, 1 poche poitrine avec ourlet renforcé, fente côté, pinces et pli d'aisance au dos, lg.: env. 75 cm, 49% polyester/49% coton/2% élastoléfine (stretch), 200 g/m², 95°, adapté au lavage industriel selon la norme EN ISO 15797

Art. 180 270 205 navy / bleu navy	
Art. 180 268 205 berry / berry	
Art. 180 269 205 apfelgrün / vert pomme	
Art. 180 250 205 weiss-navy / blanc-bleu navy	
Art. 180 248 205 weiss-berry / blanc-berry	
Art. 180 249 205 weiss-apfelgrün / blanc-vert pomme	
Art. 180 251 205 weiss / blanc	
	m.MwSt. incl.TVA
	48,90

Gr./T. 32-56

4. CLINIC WASH Kasack Herren - durchgeknöpft
CLINIC WASH Blouse Homme - patte de boutons-pression Stehkragen, Druckknopfleiste, 1 Brusttasche, 2 Seitentaschen, 1 Doppeltasche mit Stifftabrennung rechts, Schlüsselschleife in der rechten Tasche, Seitenschlitze, Lg.: ca. 75 cm, 49% Baumwolle/49% Polyester/2% Elastolefin (Stretch), 200 g/m², 95°, Industriewäsche geeignet nach EN ISO 15797

col officier, patte de boutons-pression, poche poitrine, 2 poches côtés, double poche avec compartiment stylo à droite, passant pour clés dans la poche droite, fentes côtés, lg.: env. 75 cm, 49% coton/49% polyester/2% élastoléfine (stretch), 200 g/m², 95°, adapté au lavage industriel selon la norme EN ISO 15797

Art. 183 816 205 navy / bleu navy	
Art. 183 815 205 weiss / blanc	
	m.MwSt. incl.TVA
	48,90

Gr./T. 44-60



farbige Besätze im Schulterbereich
empiècement contrastant sur les épaules

Doppeltasche mit Saumverstärkung
double poche à ourlet renforcé

Hose siehe Seite 74.
Pantalon voir page 74.

Mischgewebe mit Stretchanteil 200 g/m²
Tissu stretch mélangé 200 g/m²

- Industriegewäsche geeignet nach EN ISO 15797
- 95° waschbar
- Bewegungsfreiheit durch Stretchanteil
- Hoher Baumwollanteil sorgt für ein angenehmes Tragegefühl und Atmungsaktivität
- Polyester sorgt für Formstabilität und Farbstabilität
- Bügelleicht
- lavage industriel selon EN ISO 15797
- lavable à 95°
- tissu extensible : plus de liberté de mouvements
- grande part de Coton respirant pour une sensation saine au porter
- le Polyester assure la tenue des couleurs et la stabilité des formes
- repassage facile

CLINICWASH[®] HOSEN. PANTALONS.

Unisex Hosen mit geräumigen Beintaschen und Teilgummibund.

Jetzt auch in Kurzgrössen

Pantalon mixte, poches sur la jambe et ceinture partiellement élastiquée.

Aussi en tailles courtes



Teilgummibund zum Verstellen im Rücken /
ceinture partiellement élastiquée réglable
au dos



Praktische Beintaschen bieten viel Platz /
poches sur la jambe : rangement optimisé



Grosse Gesässaschen, noch mehr Platz zum
Verstauen von Utensilien / grandes poches :
encore plus de place pour tous vos ustensiles



weiss
blanc

navy
bleu navy

schwarz
noir

grau
gris

CLINIC WASH Hose Unisex - mit Beintasche
CLINIC WASH Pantalon mixte - poche Cargo
Teilgummibund zum Verstellen im Rücken, 2 Seiten-
taschen, doppelte Beintasche mit Stifftrennung
und Druckknopf, 2 Gesässaschen, Leasing collar
im Vorderteil, 49% Polyester/49% Baumwolle/2%
Elastolefin, 200 g/m², 95°, Industriewäsche geeignet
nach EN ISO 15797

ceinture partiellement élastiquée réglable au dos,
2 poches côtés, poche double sur la jambe avec
séparation stylo et bouton-pression, 49% polyester/
49% coton/2% élastoléfine, 200 g/m², 95°, adapté
au lavage industriel selon la norme EN ISO 15797

Lange Grösse / tailles longues
Schrittläng. / entreej. : ca. / env. 86 cm

**Extra lang für individuelle Anpassung
auf die gewünschte Länge / jambes
plus longues à positionner sur mesure
à la longueur souhaitée**

Art. 180 257 205 weiss / blanc
Art. 180 256 205 navy / bleu navy
Art. 182 728 205 schwarz / noir
Art. 182 727 205 grau / gris

o.MwSt.
sans TVA
50,79
**m.MwSt.
TVA incl.
54,90**

Kurze Grösse / tailles courtes
Schrittläng. / entreej. : ca. / env. 77 cm

Art. 183 987 205 weiss / blanc
Art. 184 006 205 navy / bleu navy
Art. 184 005 205 schwarz / noir
Art. 184 007 205 grau / gris

o.MwSt.
sans TVA
50,79
**m.MwSt.
TVA incl.
54,90**

Gr./T. XS-5XL

Mischgewebe mit Stretchanteil 200g/m² **STRETCH** Tissu stretch mélangé 200g/m²

- Industriewäsche geeignet nach EN ISO 15797
- 95° waschbar
- Bewegungsfreiheit durch Stretchanteil
- Hoher Baumwollanteil sorgt für ein angenehmes
Tragegefühl und Atmungsaktivität
- Polyester sorgt für Formstabilität und Farbstabilität
- Bügelleicht
- lavage industriel selon EN ISO 15797
- lavable à 95°
- tissu extensible : plus de liberté de mouvements
- grande part de Coton respirant pour une sensation saine au porter
- le Polyester assure la tenue des couleurs et la stabilité des formes
- repassage facile

CLINIC WASH
Hose Unisex
CLINIC WASH
Pantalon mixte

STRETCH

LÄSSIGE PASSFORM
COUPE DÉCONTRACTÉE

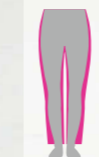

Shirt siehe
Seite 26.
T-shirt voir
page 26.



CLINICWASH[®] SPORTLICHE HOSEN. PANTALONS SPORT.

Für Damen:

Hosen in normaler und kurzer Länge mit und ohne Strickbund

Modèles Femme :

Pantalons en Longueur Normale ou Courte, bas droits ou resserrés



weiss
blanc schwarz
noir navy
bleu navy

1. CLINIC WASH
Schlupfkasack Damen -
V-Ausschnitt
CLINIC WASH
Tunique Femme -
col en V

1. CLINIC WASH Schlupfkasack Damen - V-Ausschnitt
CLINIC WASH Tunique Femme - décolleté V
2 Doppeltaschen mit Druckknopf und Saumverstärkung, Schlüssel Schlaufe in der rechten Tasche, 1 Brusttasche mit Saumverstärkung, Seitenschlitze, Abnäher im Rückenteil, Leasing collar im Rückenteil, Lg.: ca. 74 cm, 49% Polyester/49% Baumwolle/2% Elastolefin, 200 g/m², 95°, Industriewäsche geeignet nach EN ISO 15797
col en V montant et fendu au dos, 2 poches doubles à bouton pression et ourlet renforcé, passant pour clés dans la poche droite, 1 poche poitrine à ourlet renforcé, fentes côtés, pincés au dos, lg.: 74 cm env., 49% polyester/49% coton/2% élastofiline, 200 g/m², 95°, adapté au lavage industriel selon la norme EN ISO 15797
Art. 180 242 205 weiss / blanc
Art. 184 216 205 schwarz / noir
Art. 180 246 205 navy / bleu navy

o.MwSt. m.MwSt.
sans TVA incl.TVA
43,39 46,90

Gr./T. 32-56



weiss-grau
blanc-gris schwarz-gelb
noir-jaune navy-himmelblau
bleu navy-bleu ciel

2. CLINIC WASH
Hose Damen -
gerader
Saumabschluss
CLINIC WASH
Pantalon Femme -
bas droit



Kordel im Bund
cordon dans la ceinture



farbige Details
détails colorés

2. CLINIC WASH Hose Damen - gerader Saumabschluss
CLINIC WASH Pantalon Femme - bas droit
Rundumgummiband mit Kordeldurchzug, 2 Seitentaschen, 2 Gesässtaschen, 1 Doppeltasche mit Reissverschluss und Stifftrennung auf dem rechten Bein, 49% Baumwolle/49% Polyester/2% Elastolefin (Stretch), 200 g/m², 95°, Industriewäsche geeignet nach EN ISO 15797
ceinture entièrement élastiquée et cordon coulissé, 2 poches côtés, 2 poches dos, double poche avec zip et compartiment stylo sur la jambe droite, 49% coton/49% polyester/2% élastofiline (stretch), 200 g/m², 95°, adapté au lavage industriel selon la norme EN ISO 15797

Normale Grösse / tailles normales

Schrittlg. / entrej.: ca. 79 cm
Art. 184 014 205 weiss-grau / blanc-gris
Art. 184 015 205 schwarz-gelb / noir-jaune
Art. 184 016 205 navy-himmelblau / bleu navy-bleu ciel

o.MwSt. m.MwSt.
sans TVA incl.TVA
50,79 54,90

Gr./T. XS-3XL

Kurze Grösse / tailles courtes

Schrittlg. / entrej.: ca. 74 cm
Art. 184 017 205 weiss-grau / blanc-gris
Art. 184 018 205 schwarz-gelb / noir-jaune
Art. 184 019 205 navy-himmelblau / bleu navy-bleu ciel

o.MwSt. m.MwSt.
sans TVA incl.TVA
50,79 54,90

Gr./T. XS-3XL

3. CLINIC WASH Hose Damen - Strickbund am Saum
CLINIC WASH Pantalon Femme - bord en maille au bas des jambes

Rundumgummiband mit Kordeldurchzug, 2 Seitentaschen, 2 Gesässtaschen, 1 Doppeltasche mit Reissverschluss und Stifftrennung auf dem rechten Bein, elastisches Bündchen am Saum, Schrittlg.: ca. 78 cm, 49% Baumwolle/49% Polyester/2% Elastolefin (Stretch), 200 g/m², 95°, Industriewäsche geeignet nach EN ISO 15797
ceinture entièrement élastiquée et cordon, 2 poches côtés, 2 poches au dos, double poche avec zip et patte stylo sur la jambe droite, bord extensible au bas des jambes, entrej.: env. 78 cm, 49% coton/49% polyester/2% élastofiline (stretch), 200 g/m², 95°, adapté au lavage industriel selon la norme EN ISO 15797

Art. 183 505 205 weiss-grau / blanc-gris
Art. 183 506 205 schwarz-gelb / noir-jaune
Art. 183 507 205 navy-himmelblau / bleu navy-bleu ciel

o.MwSt. m.MwSt.
sans TVA incl.TVA
50,79 54,90

Gr./T. XS-XXL



weiss-grau
blanc-gris schwarz-gelb
noir-jaune navy-himmelblau
bleu navy-bleu ciel

3. CLINIC WASH
Hose Damen -
Strickbund am Saum
CLINIC WASH
Pantalon Femme -
bord en maille au
bas des jambes



Doppeltasche mit
Reissverschluss
double poche et zip



1. CLINIC WASH
Schlupfkasack Damen -
V-Ausschnitt und
Brusttasche
CLINIC WASH
Tunique Femme -
col en V et
poche poitrine

weiss
blanc

navy
bleu navy

schwarz
noir

Eingriffstasche
rechts
poche poitrine
à droite

Beintaschen
bieten viel Platz
poches sur la jambe,
rangement optimisé

2. weiss
blanc

2. navy
bleu navy

3. schwarz
noir

Gerader
Saumabschluss
bas droit



Strickbund
am Saum
bord en maille
au bas de jambes

CLINICWASH[®] SPORTLICHE HOSEN. PANTALONS SPORT.

Für Herren:

Hosen in normaler und kurzer Länge mit und ohne Strickbund

Modèles Homme :

Pantalons en Longueur Normale ou Courte, bas droits ou resserrés



1. weiss
blanc schwarz
noir navy
bleu navy

1. CLINIC WASH
Schlupfkasack Herren -
V-Ausschnitt und
Brusttasche
CLINIC WASH
Tunique Homme -
col en V et
poche poitrine

1. CLINIC WASH Schlupfkasack Herren - V-Ausschnitt
CLINIC WASH Tunique Homme - col en V
rechts 1 Doppeltasche mit Druckknopf, Stiftabtrennung und
Saumverstärkung, 1 Tasche mit Saumverstärkung links,
1 Brusttasche mit Saumverstärkung, Schlüsselschleife in
der rechten Tasche, Seitenschlitze, Leasing collar im Rückenteil,
Lg.: ca. 77 cm, 49% Polyester/49% Baumwolle/2% Elastolefin,
200 g/m², 95°, Industriewäsche geeignet nach EN ISO 15797
col en V montant et fendu au dos, 1 poche double à bouton-
pression et ourlet renforcé à droite, 1 poche à ourlet renforcé à
gauche, 1 poche poitrine à ourlet renforcé, passant pour clés
dans la poche droite, fentes côtés, lg.: env. 77 cm,
49% polyester/49% coton/2% élastoléfine (stretch), 200 g/m²,
95°, adapté au lavage industriel selon la norme EN ISO 15797
Art. 180 255 205 weiss / blanc
Art. 183 528 205 schwarz / noir
Art. 180 271 205 navy / bleu navy
o.MwSt. m.MwSt.
sans TVA incl.TVA
43,39 46,90
Gr./T. XS-4XL



2. weiss
blanc schwarz
noir navy
bleu navy

2. CLINIC WASH
Hose Herren -
gerader
Saumabschluss
CLINIC WASH
Pantalon Homme -
bas droit



Kordel im Bund
cordon dans la ceinture



farbige Details
détails colorés

2. CLINIC WASH Hose Herren - gerader Saumabschluss
CLINIC WASH Pantalon Homme - bas droit
Rundumgummibund mit Kordeldurchzug, 2 Seitentaschen,
2 Gesässtaschen, 1 Doppeltasche mit Reissverschluss und
Stiftabtrennung auf dem rechten Bein, 49% Baumwolle/
49% Polyester/2% Elastolefin (Stretch), 200 g/m², 95°,
Industriewäsche geeignet nach EN ISO 15797
ceinture entièrement élastiquée et cordon coulissé, 2 poches
côtés, 2 poches dos, double poche avec zip et compartiment
stylo sur la jambe droite, 49% coton/49% polyester/
2% élastoléfine (stretch), 200 g/m², 95°, adapté au lavage
industriel selon la norme EN ISO 15797
Normale Grösse / tailles normales
Schrittlg. / entrej.: ca. 82 cm
Art. 184 020 205 weiss / blanc
Art. 184 021 205 schwarz / noir
Art. 184 022 205 navy / bleu navy
o.MwSt. m.MwSt.
sans TVA incl.TVA
50,79 54,90
Gr./T. XS-3XL

Kurze Grösse / tailles courtes
Schrittlg. / entrej.: ca. 77 cm
Art. 184 023 205 weiss / blanc
Art. 184 024 205 schwarz / noir
Art. 184 025 205 navy / bleu navy
o.MwSt. m.MwSt.
sans TVA incl.TVA
50,79 54,90
Gr./T. XS-3XL

3. CLINIC WASH Hose Herren - Strickbund am Saum
CLINIC WASH Pantalon Homme - bord en maille au
bas des jambes
Rundumgummibund mit Kordeldurchzug, 2 Seitentaschen, 2
Gesässtaschen, 1 Doppeltasche mit Reissverschluss und Stift-
abtrennung auf dem rechten Bein, elastisches Bündchen am
Saum, Schrittlg.: ca. 79 cm, 49% Baumwolle/49% Polyester/
2% Elastolefin (Stretch), 200 g/m², 95°, Industriewäsche
geeignet nach EN ISO 15797
ceinture entièrement élastiquée et cordon de serrage, 2 poches
côtés, 2 poches dos, double poche avec zip et compartiment
stylo sur la jambe droite, bord extensible au bas des jambes,
49% coton/49% polyester/2% élastoléfine (stretch), 200 g/m²,
95°, adapté au lavage industriel selon la norme EN ISO 15797
Art. 183 956 205 weiss / blanc
Art. 183 957 205 schwarz / noir
Art. 183 958 205 navy / bleu navy
o.MwSt. m.MwSt.
sans TVA incl.TVA
50,79 54,90
Gr./T. XS-3XL



Doppeltasche mit
Reissverschluss
double poche et zip



3. weiss
blanc schwarz
nor navy
bleu navy

3. CLINIC WASH
Hose Herren -
Strickbund am Saum
CLINIC WASH
Pantalon Homme -
bord en maille au
bas des jambes



1. CLINIC WASH
Schlupfkasack Herren -
V-Ausschnitt und
Brusttasche
CLINIC WASH
Tunique Homme -
col en V et
poche poitrine

weiss
blanc

schwarz
noir

Doppeltasche
mit Druckknopf
poche double à
bouton-pression

Beintaschen
bieten viel Platz
poches sur la jambe:
rangement optimisé

2. weiss
blanc

3. schwarz
noir

Strickbund
am Saum
bord en maille au
bas des jambes

gerader
Saumabschluss
bas droit



BEAUTY & SPA

Ideal für Wellness, Kosmetik,
Friseur & Co.

Idéal pour les métiers : Wellness,
Beauté, Coiffure & Co

Jetzt wird's so richtig schick!

Schließlich arbeiten Sie ja auch in einem Umfeld, wo Sie und ihre Kunden Wert auf ein grandioses Äußeres legen – ohne dass Sie Abstriche bei Waschbarkeit und Strapazierfähigkeit machen wollen.

Daher haben wir uns nicht nur raffinierte Schnitte ausgedacht, die die vielfältigen Körperformen unserer Kunden optisch bestmöglich in Szene setzen. Sondern wir verwenden auch absolute Hochleistungsgewebe, damit ihr Arbeitsalltag so komfortabel aber so hygienisch sicher wie möglich wird.

Et ici, cela devient vraiment chic!

Tout simplement parce que vous travaillez dans un cadre où vos clientes et clients accordent de l'importance à l'ambiance – et que vous ne voulez en aucun cas faire de compromis sur la solidité et la facilité d'entretien de vos tenues.

Pour vous, nous avons mis au point des lignes sophistiquées qui optimisent la silhouette dans toutes les tailles et nous avons choisi des tissus à hautes performances pour rendre votre quotidien professionnel aussi confortable que possible - Garantie d'hygiène en plus!

Kasack Damen
siehe Seite 86.
Blouse Femme
voir page 86.

Kasack Damen
siehe Seite 91
Blouse Femme
voir page 91.

Kasack Damen
siehe Seite 93.
Blouse Femme
voir page 93.

KAERE[®] BEAUTY KASACKS. BLOUSES BEAUTY.

Trageeigenschaften aus der Sportmode kombiniert mit der Optik aus der Beautybranche
verheiratet mit dem Hygieneanspruch der Medizin!

Le style Sport & Mode adapté aux instituts de Beauté, combiné aux exigences d'hygiène
des métiers du bien-être et de la santé !

1. KAERE Kasack Damen -
asymmetrische Knopfleiste
KAERE Blouse Femme -
Boutonnage asymétrique



1. KAERE Kasack Damen - asymmetrische Knopfleiste
KAERE Blouse Femme - patte de boutons-pression
asymétrique

tailliert, Stehkragen, asymmetrische Knopfleiste, 1/4 Arm,
Teilungsnähte im Vorder- und Rückenteil, Seitenschlitze, Lg.: ca.
75 cm, 47% Polyester/25% Polyester (recycle)/19% Viskose
(auf Holzbasis)/9% Elasthan (4-Wege-Stretch), antibakterielle
Wirkung nach EN ISO 20743, 200 g/m², 60°

ligne cintrée, col officier, patte de boutonnage asymétrique,
manche courte, découpés devant et dos, fentes côtés, lg. : env.
75 cm, 47% polyester/25% polyester (recycle)/19% viscose
(à base de bois)/9% élasthanne (stretch 4 directions), fonction
antibactérienne selon le standard EN ISO 20743, 200 g/m², 60°

Art. 184 032 205 weiss / blanc
Art. 184 033 205 schwarz / noir
Art. 184 034 205 navy / bleu navy
Art. 184 035 205 pflaume / prune
Art. 184 340 205 coffee / coffee
Art. 184 318 205 sand / sable

	m.MwSt.
	sans TVA
Gr./T. XS-XL	TVA incl.
	58,19 62,90

2. KAERE Kasack Damen - Stehkragen
KAERE Tunique Femme - col officier

1/4 Arm, überschnittene Schultern, verdeckte Druckknopfleiste,
2 Seitentaschen, 1 Doppeltasche rechts, Seitenschlitze, Lg.: ca.
70 cm, 47% Polyester/25% Polyester (recycle)/19% Viskose
(auf Holzbasis)/ 9% Elasthan (4-Wege-Stretch), antibakterielle
Wirkung nach EN ISO 20743, 200 g/m², 60°, Industriewäsche
geeignet nach EN ISO 15797

mancheron tombant, patte de boutons-pression dissimulée,
2 poches côtés, double poche à droite, fentes côtés, lg. : env.
70 cm, 47% polyester/ 25% polyester (recycle)/19% viscose
(à base de bois)/9% élasthanne (stretch 4 directions), fonction
antibactérienne selon le standard EN ISO 20743, 200 g/m²,
60°, adapté au lavage industriel selon la norme EN ISO 15797

Art. 183 788 205 schwarz / noir
Art. 184 173 205 weiss / blanc
Art. 184 174 205 navy / bleu navy
Art. 184 178 205 dunkelgrün / vert foncé
Art. 184 179 205 sand / sable
Art. 184 180 205 grau melange / gris chiné
Art. 184 322 205 coffee / coffee
Art. 184 343 205 petrol / vert pétrole

	m.MwSt.
	sans TVA
Gr./T. XS-XXL	TVA incl.
	52,64 56,90

2. KAERE Kasack Damen -
Stehkragen

KAERE Tunique Femme -
Col officier

eleganter Stehkragen
col officier élégant

verdeckte
Knopfleiste
patte pressions
invisible



KAERE Schlupfkasack
Herren
siehe Seite 36.
KAERE Tunique
Homme
voir page 36.

dezentere Seitentaschen
mit viel Platz - extra
Handytasche

poches côtés discrètes
et spacieuses - poche
téléphone supplémentaire

Pos. 2.



KAERE Hosen für Sie & Ihn,
mit Strickbund oder
geradem Saumabschluss,
in Normal- und Kurzgrößen
siehe Seite 42.

KAERE Pantalons pour Elle & Lui,
bas droit ou en maille élastique,
tailles normales ourcortées
voir page 42.



1. Beauty Kasack Damen
Blouse Beauty Femme

- asymmetrische Druckknopfleiste
- Fledermausarm
- V-Ausschnitt
- 95° waschbar
- patte de boutons-pression asymétrique
- manches chauve-souris
- col V
- lavable à 95°

steingrau
gris granit



1. pflaume prune lipstick rose lipstick
navy bleu navy steingrau gris granit
schwarz noir petrol vert pétrole

1. Beauty Kasack Damen - asymmetrische Druckknopfleiste / Blouse Beauty Femme - patte pressions asymétrique
leicht tailliert, V-Ausschnitt, Druckknopfleiste, Fledermausärmel, 1 Brusttasche, 2 Seitentaschen, Schlüsselschleife in der rechten Tasche, Taillenanbäher im Rückenteil, kontrastfarbige Paspel, Seitenschlitze,
Lg.: ca. 72 cm, 50% Baumwolle/50% Polyester, 180 g/m², 95°, Industrielwäsche geeignet nach EN ISO 15797 (ausser lipstick)
légèrement cintrée, encolure en V, patte de boutons-pression, manche chauve-souris, poche poitrine, 2 poches côtés, passant pour clés dans la poche droite, pincés au dos, passepoil contrastant, fentes côtés, lg.: env. 72 cm, 50% polyester/50% coton, 180 g/m², 95°, adapté au lavage industriel selon la norme EN ISO 15797 (sauf rose lipstick/gris)

Art. 182 408 205 pflaume / prune
Art. 182 409 205 lipstick / rose lipstick
Art. 182 410 205 navy / bleu navy
Art. 183 000 205 steingrau / gris granit
Art. 184 063 205 schwarz / noir
Art. 184 062 205 petrol / vert pétrole

Gr./T. 34-52
o.MwSt. m.MwSt.
sans TVA incl.TVA
42,46 45,90



2. JUST STRONG Kasack Damen - asymmetrische Druckknopfleiste / JUST STRONG Blouse Femme - patte pressions asymétrique

leicht tailliert, Druckknopfleiste, Stehkragen, 1 Brusttasche, 1 Seitentasche, Lg.: ca. 75 cm, 65% Polyester/35% Baumwolle, 210 g/m², 95°, Industrielwäsche geeignet nach EN ISO 15797 (ausser königsblau, lipstick, pink, steingrau, türkis)
légèrement cintrée, boutons-pression, col droit, 1 poche poitrine, 1 poche côté, lg.: env. 75 cm, 65% polyester/35% coton, 210 g/m², 95°, adapté au lavage industriel selon la norme EN ISO 15797 (sauf bleu roi, gris granit, pink, rose lipstick, turquoise)

Art. 179 807 205 lila / violet
Art. 181 337 205 petrol / vert pétrole
Art. 180 644 205 türkis / turquoise
Art. 181 800 205 aqua green / vert d'eau
Art. 179 806 205 apfelgrün / vert pomme
Art. 180 643 205 gelb / jaune
Art. 180 999 205 königsblau / bleu roi
Art. 179 805 205 pink / pink
Art. 179 592 205 berry / berry
Art. 181 089 205 mandarinrot / mandarine
Art. 181 801 205 pflaume / prune
Art. 183 424 205 navy / bleu navy
Art. 183 425 205 rot / rouge
Art. 183 426 205 bordeaux / bordeaux
Art. 183 427 205 steingrau / gris granit
Art. 184 030 205 weiss / blanc
Art. 184 064 205 schwarz / noir

Gr./T. 32-52
o.MwSt. m.MwSt.
sans TVA incl.TVA
42,46 45,90

2. JUST STRONG Kasack Damen
JUST STRONG Blouse Femme

- Brusttasche poche poitrine
- Asymmetrische Druckknopfleiste patte de boutons-pression asymétrique
- Grosse Seitentasche grande poche côté
- Stehkragen col droit

navy
bleu navy

Ringelshirt
siehe Seite 122.
T-shirt rayé
voir page 122.



UNSER ELEGANTER BESTSELLER. NOTRE BEST-SELLER ÉLÉGANT.

Wow, was für ein Hingucker: Mit dem kleinen Stehkragen und der asymmetrischen Druckknopfleiste ist dieser Kasack alles andere als langweilig. Und er bietet obendrein noch jede Menge Tragekomfort. So ermöglicht die Druckknopfleiste ein schnelles und einfaches An- und Ausziehen des Kasacks. Die angeschnittenen Ärmel sorgen für ordentlich Flexibilität, sodass Sie Ihre Bewegungen im Arbeitsalltag optimal ausführen können. In der geräumigen Seitentasche sowie in der Brusttasche können Sie Arbeitsutensilien wie Handy oder Kugelschreiber unterbringen.

Waouh, quel style ! Avec son petit col droit et sa patte de boutons-pression asymétrique, cette blouse est tout sauf banale. Et en plus, elle est incroyablement agréable à porter ! Quelques points forts ? Grâce aux pressions, ce modèle est vite enfilé et vite enlevé. Les mancherons sont étudiés pour apporter un maximum d'aisance afin de libérer tous les mouvements qu'exige la pratique de votre métier au quotidien. Dans la grande poche côté et la poche poitrine, vous rangerez de nombreux ustensiles, téléphone portable et stylo compris.

ASYMMETRISCHE DRUCKKNOPFLEISTE. PATTE PRESSIONS ASYMÉTRIQUE

Beauty Kasack mit femininem Schnitt und viel Bewegungsfreiheit.
Blouse Beauté : ligne féminine et grande liberté de mouvements



weiss blanc grau gris steingrau gris granit schwarz noir apfelgrün vert pomme rosenholz bois de rose rot rouge lipstick rose lipstick



berry berry pink pink bordeaux bordeaux pflaume prune navy bleu navy türkis turquoise petrol vert pétrole königsblau bleu roi

1. Beauty Kasack Damen - asymmetrische Druckknopfleiste / Blouse Beauty Femme - patte pressions asymétrique
leicht tailliert, Wickeloptik, Druckknopfleiste, Fledermausärmel mit Schlitz, 2 Seitentaschen, Schlüssel-schlaufe in der rechten Tasche, Tailenabnäher im Rückenteil, Seitenschlitze, Lg.: ca. 72 cm, 50% Baumwolle/50% Polyester, 180 g/m², 95°, Industrewäsche geeignet nach EN ISO 15797 (ausser königsblau, lipstick, pink, türkis)
légèrement cintrée, décollé croisé, patte de boutons-pression, fente aux manches chauve-souris, 2 poches côtés, passant pour clés dans celle de droite, pinces à la taille au dos, fentes côtés, lg. : env. 72 cm, 50% coton/50% polyester, 180 g/m², 95°, adapté au lavage industriel selon la norme EN ISO 15797 (sauf bleu roi, pink, rose lipstick, turquoise)

Art. 183 056 205 petrol / vert pétrole
Art. 183 057 205 pflaume / prune
Art. 183 058 205 lipstick / rose lipstick
Art. 183 059 205 navy / bleu navy
Art. 183 060 205 türkis / turquoise
Art. 183 061 205 rot / rouge
Art. 183 062 205 berry / berry
Art. 183 063 205 weiss / blanc
Art. 183 064 205 apfelgrün / vert pomme
Art. 183 429 205 grau / gris
Art. 183 430 205 pink / pink
Art. 183 431 205 königsblau / bleu roi
Art. 183 432 205 bordeaux / bordeaux
Art. 183 433 205 rosenholz / bois de rose
Art. 183 434 205 schwarz / noir
Art. 183 435 205 steingrau / gris granit
o.MwSt. m.MwSt.
sans TVA TVA incl.
42,46 45,90

Gr./T. 34-56

Kasack Damen -
asymmetrische
Druckknopfleiste
Blouse Femme -
patte pressions
asymétrique

weiss
blanc

petrol
vert pétrole



Comfort Stretch Hosen
siehe Seite 127.
Pantalon Confort Stretch
Homme voir page 127.

UNSERE GEKNÖPFTEN BEAUTIES. NOS BEAUTÉS PRESSIONNÉES.

Druckknopfleiste, dezente Kontraste- und richtig strapazierfähig.
Patte de boutons-pression, contrastes discrets et grande résistance à l'usure.



1. weiss-pink weiss-türkis weiss-äpfelgrün weiss-anthrazit weiss-berry weiss-navy weiss-grau
blanc-pink blanc-turquoise blanc-vert pomme blanc-anthracite blanc-berry blanc-bleu navy blanc-gris



weiss-jeansblau weiss anthrazit-äpfelgrün anthrazit-pink anthrazit-bisquit bisquit-anthrazit
blanc-bleu jean blanc anthracite-vert pomme anthracite-pink anthracite-biscuit biscuit-anthracite



2. weiss-jeansblau weiss-anthrazit anthrazit-äpfelgrün anthrazit-bisquit bisquit-anthrazit
blanc-bleu jean blanc anthracite anthracite-vert pomme anthracite-biscuit biscuit-anthracite

1. Beauty Kasack Damen - durchgeknöpft Blouse Beauty Femme - pressionnée

V-Ausschnitt, 1/2 Arm, 1 Brust- und 2 Seitentaschen, Druckknopfverschluss, Schlüsselschleife in der rechten Tasche, Teilungsnahte im Vorder- und Rückenteil, Seitenschlitze, Lg.: ca. 75 cm, 65% Polyester/35% Baumwolle, 210 g/m², 60°, Industriewäsche geeignet nach EN ISO 15797 (ausser anthrazit-pink, weiss-pink, weiss-türkis) col en V, manches courtes, 1 poche poitrine et 2 poches côtés, patte de boutons-pressions, dragonne porte-clés dans la poche droite, découpes surpiquées devant et dos, fentes côtés, lg.: env. 75 cm, 65% polyester/35% coton, 210 g/m², 60°, adapté au lavage industriel selon la norme EN ISO 15797 (sauf anthracite-pink, blanc-pink, blanc-turquoise)

Art. 181 452 205 weiss-pink / blanc-pink
Art. 181 453 205 weiss-türkis / blanc-turquoise
Art. 181 454 205 weiss-äpfelgrün / blanc-vert pomme
Art. 181 451 205 weiss-anthrazit / blanc-anthracite
Art. 181 862 205 weiss-berry / blanc-berry
Art. 181 863 205 weiss-navy / blanc-bleu navy
Art. 182 095 205 weiss-grau / blanc-gris
Art. 182 096 205 weiss-jeansblau / blanc-bleu jean
Art. 181 450 205 weiss / blanc (95°)
Art. 182 090 205 anthrazit-äpfelgrün / anthracite-vert pomme
Art. 182 091 205 anthrazit-pink / anthracite-pink

Art. 182 093 205 anthrazit-bisquit / anthracite-biscuit Art. 182 094 205 bisquit-anthrazit / biscuit-anthracite

o.MwSt. m.MwSt.
sans TVA incl.TVA
43,39 46,90

Gr./T. 34-54

2. Beauty Kasack Herren - durchgeknöpft Blouse Beauty Homme - pressionnée

Stehkragen, Druckknopfverschluss, 1 Brusttasche, 2 verstärkte Seitentaschen, Schlüsselschleife in der rechten Tasche, Seitenschlitze, Lg.: ca. 75 cm, 65% Polyester/35% Baumwolle, 210 g/m², 60°, Industriewäsche geeignet nach EN ISO 15797 col droit, patte de boutons pression, 1 poche poitrine, 2 poches côtés renforcées, dragonne porte-clés dans la poche droite, fentes côtés, lg.: env. 75 cm, 65% polyester/35% coton, 210 g/m², 60°, adapté au lavage industriel selon la norme EN ISO 15797

Art. 182 101 205 weiss-jeansblau / blanc-bleu jean
Art. 182 102 205 weiss-anthrazit / blanc-anthracite
Art. 184 189 205 grau-weiss / gris-blanc
Art. 182 104 205 bisquit-anthrazit / biscuit-anthracite
Art. 182 105 205 anthrazit-bisquit / anthracite-biscuit
o.MwSt. m.MwSt.
sans TVA incl.TVA
43,39 46,90

Gr./T. XS-XXL



1. Beauty Kasack Damen - durchgeknöpft
Blouse Beauty Femme - patte pressions

weiss-anthrazit
blanc-anthracite

1. Beauty Kasack Herren - durchgeknöpft
Blouse Beauty Homme - patte pressions

anthrazit-bisquit
anthracite-biscuit

1. Beauty Kasack Damen - Stehkragen
Blouse Beauty Femme - col officier

STRETCH

95° waschbar
lavable à 95°

- figurbetont
- Druckknopfleiste
- eingebeitete Brusttasche
- Stehkragen
- près du corps
- boutons-pression
- poche poitrine intégrée
- col officier



2. Beauty Kasack Damen - durchgeknöpft
Blouse Beauty Femme - pressionnée

95° waschbar
lavable à 95°

- eleganter V-Ausschnitt
- praktische Brusttasche
- 2 grosse Seitentaschen
- encolure en V élégante
- poche poitrine pratique
- 2 grandes poches côtés



3. Beauty Kasack Damen - verdeckte Druckknopfleiste
Blouse Beauty Femme - patte de boutons-pression dissimulée

95° waschbar
lavable à 95°

- Druckknopfleiste
- figurbetont
- boutons-pression
- ligne cintrée



3. weiss
blanc



navy
bleu navy



berry
berry



schwarz
noir



1. Beauty Kasack Damen - Stehkragen
Blouse Beauty Femme - col officier

leicht tailliert, 1/2 Arm, Druckknopfleiste, 2 Seitentaschen, Schlüssel-schleife in der rechten Tasche, Lg.: ca. 80 cm, 49% Polyester/49% Baumwolle/2% Elastolefin (Stretch), 200 g/m², 95°, Industriewäsche geeignet nach EN ISO 15797

légèrement cintrée, manche courte, patte de boutons-pression, 2 poches côtés, passant pour clés dans la poche droite, lg.: env. 80 cm, 49% polyester/49% coton/2% elastoléfine (stretch), 200 g/m², 95°, adapté au lavage industriel selon la norme EN ISO 15797

Art. 180 548 205	o.MwSt. sans TVA	m.MwSt. incl. TVA
Gr./T. 34-46	55,41	59,90

2. Beauty Kasack Damen - durchgeknöpft Blouse Beauty Femme - pressionnée

V-Ausschnitt, 1 Brust-, 2 Seitentaschen, Seitenschlitze, Lg.: ca. 75 cm, 210 g/m², 95°

encolure en V, 2 poches et poche poitrine, fentes côtés, lg.: env. 75 cm, 210 g/m², 95°

Art. 504 376 205 65% Polyester/35% Baumwolle, Industriewäsche geeignet nach EN ISO 15797
65% polyester/35% coton, adapté au lavage industriel selon la norme EN ISO 15797

Art. 504 380 205	100% Baumwolle / coton	
	o.MwSt. sans TVA	m.MwSt. incl. TVA
Gr./T. 34-60	36,91	39,90

3. Beauty Kasack Damen - verdeckte Druckknopfleiste
Blouse Beauty Femme - patte de boutons-pression dissimulée

leicht tailliert, Rundhalsausschnitt, Ärmelschlitze, 2 Seitentaschen, Schlüssel-schleife in der rechten Tasche, Seitenschlitze, Lg.: ca. 74 cm, 50% Baumwolle/50% Polyester, 180 g/m², 95°, Industriewäsche geeignet nach EN ISO 15797

légèrement cintrée, encolure dégagée, 2 poches côtés, passant pour clés dans la poche droite, fente au bas des manches et côtés, lg.: env. 74 cm, 50% coton/50% polyester, 180 g/m², 95°, adapté au lavage industriel selon la norme EN ISO 15797

Art. 182 802 205	weiss / blanc	
Art. 184 004 205	navy / bleu navy	
Art. 184 003 205	berry / berry	
Art. 184 002 205	schwarz / noir	
	o.MwSt. sans TVA	m.MwSt. incl. TVA
Gr./T. 34-52	43,39	46,90



bordeaux
bordeaux

schwarz
noir

1. Beauty Kasack Damen -
durchgeknöpft
Blouse Beauty Femme -
patte pressions

95° waschbar
lavable à 95°

- praktische Druckknöpfe
- schlichtes Design
- geräumige Taschen
- patte pressions pratique
- design épuré
- grandes poches



1. navy
bleu navy

königsblau
bleu roi

pink
pink

apfelgrün
vert pomme

lipstick
rose lipstick

petrol
vert pétrole

schwarz
noir

bordeaux
bordeaux

berry
berry

weiss
blanc

1. Beauty Kasack Damen - durchgeknöpft
Blouse Beauty Femme - pressionnée
V-Ausschnitt, 1 Brusttasche, 2 Seitentaschen,
Schlüsselschleife in der rechten Tasche, Seiten-
schlitze, Lg.: ca. 75 cm, 50% Baumwolle/50%
Polyester, 180 g/m², 95°, Industrielwäsche geeignet
nach EN ISO 15797 (ausser königsblau, lipstick,
pink)

encolure en V, 1 poche poitrine, 2 poches côtés,
mousqueton dans la poche de droite, fentes côtés,
lg. : env. 75 cm, 50% coton/50% polyester,
180 g/m², 95°, adapté au lavage industriel selon
la norme EN ISO 15797 (sauf bleu roi, pink, rose
lipstick)

- Art. 181 849 205 navy / bleu navy
- Art. 181 215 205 königsblau / bleu roi
- Art. 181 216 205 pink / pink
- Art. 181 217 205 apfelgrün / vert pomme
- Art. 180 901 205 lipstick / rose lipstick
- Art. 181 345 205 petrol / vert pétrole
- Art. 184 061 205 schwarz / noir
- Art. 184 060 205 bordeaux / bordeaux
- Art. 184 059 205 berry / berry
- Art. 184 058 205 weiss / blanc

Gr./T. 34-56	o.MwSt. sans TVA 43,39	m.MwSt. TVA incl. 46,90
--------------	------------------------------	-------------------------------



navy
bleu navy

2. Beauty Kasack Damen -
verdeckte Druckknöpfe
Beauty Casack Femme -
fermeture à boutons pression
cachée

95° waschbar
lavable à 95°

- Figurbetont
- Praktische Druckknöpfe
- Coupe ajustée
- Boutons-pression pratiques



2. weiss
blanc

navy
bleu navy

berry
berry

schwarz
noir

2. Beauty Kasack Damen - mit Puffärmel
Blouse Beauty Femme - manches en volume
leicht fallend, herzförmiger Ausschnitt, Druckknopf-
leiste, 1/4 Arm mit abgerundetem Saum und Schlitz,
2 Seitentaschen, Schlüsselschleife in der rechten
Tasche, Teilungsnähte im Vorder- und Rückenteil,
Seitenschlitze, Lg.: ca. 72 cm, 50% Baumwolle/
50% Polyester, 180 g/m², 95°
Industrielwäsche geeignet nach EN ISO 15797
légèrement cintrée, encolure Cœur, patte de
boutons-pression, fente arrondie aux manches courtes,
2 poches côtés, passant pour clés dans celle de
droite, découpes devant et dos, fentes côtés, lg. :
env. 72 cm, 50% coton/50% polyester, 180 g/m²,
95°, adapté au lavage industriel selon la norme
EN ISO 15797

- Art. 183 393 205 weiss / blanc
- Art. 183 394 205 navy / bleu navy
- Art. 184 056 205 bordeaux / bordeaux
- Art. 184 057 205 schwarz / noir

Gr./T. XS-XL	o.MwSt. sans TVA 43,39	m.MwSt. incl. TVA 46,90
--------------	------------------------------	-------------------------------

POLO SCHLUPFKASACKS. POLO TUNIQUE.

Super bequeme Schlupfkasacks aus edlem Piqué-Gewebe.
Tuniques super confortables en Maille Piquée haut de gamme.

1/2 Arm, Polokragen, Druckknopfleiste, 2 Seitentaschen mit Druckknopf, 55% Baumwolle (aus biologischem Anbau)/
45% Polyester (Doubleface Piqué), 185 g/m², 60°, Industriewäsche geeignet nach EN ISO 15797

manche courte, col polo, patte de boutons-pression, 2 poches côtés pressionnées, 55% coton (issu de l'agriculture biologique)/
45% polyester (piqué double face), 185 g/m², 60°, adapté au lavage industriel selon la norme EN ISO 15797



1.-+2. Polo Schlupfkasack
Double Face Piqué
Polo Tunique - Piqué
Double Face

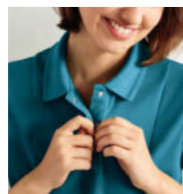

Praktische Druckknöpfe
Boutons-pression pratiques

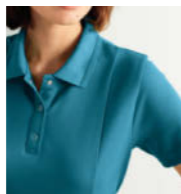

Verstärkter Kragen für
Formstabilität
Col renforcé indéformable

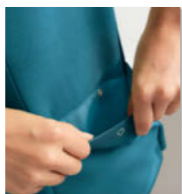

Verstärkte Innentasche für
mehr Halt. Mit Druck-
knopf zum Verschließen
Grandes poches intérieures
faciles d'accès. Fermées
par bouton-pression



Geräumig und stabil zum
Verstauen von Utensilien
Spacieuses et renforcées
pour accueillir tous vos
ustensiles

Mit diesem Hingucker begeben Sie sich auf den Premiumpfad: Die seidig glänzende Wabenstruktur auf der Aussenseite haben wir so locker mit dem flauschigen Baumwollgewebe aus biologischem Anbau für die Hautseite verstrickt, dass ein natürlicher Stretcheffekt entsteht. „Double Face Piqué“ – ein Material mit zwei Gesichtern: Atmungsaktiv und elastisch wie ein sportliches Poloshirt, erfüllt dieser Kasack gleichzeitig alle hygienisch-funktionalen Anforderungen an medizinische Berufsmode. Zwei extra verstärkte & grossräumige Seitentaschen, die ordentlich Gewicht aushalten sowie ein formstabiler Kragen, der sich auch nach anspruchsvollen Wäschen unter Industriewäschebedingungen (EN ISO 15797) nicht verzieht. Auch geeignet für feminine Rundungen und grosse Grössen.

Diese Qualität sehen und fühlen Sie – versprochen!

Avec ce modèle tendance, vous passez dans la catégorie Premium ! Nous avons tricoté cette maille soyeuse et irisée en relief nid d'abeille sur la face extérieure et privilégié un doux coton issu de l'agriculture biologique pour la face côté peau. La fine trame offre aussi un effet stretch naturel. Piqué « Double Face », la matière à deux visages : respirante et extensible comme un polo Sport, cette Tunique répond également aux exigences hygiéniques et fonctionnelles des métiers Soins & Santé. Les deux grandes poches sont renforcées pour supporter vos ustensiles et le col indéformable restera comme au premier jour, même dans les conditions de lavage industriel (EN ISO 15797). Habille également les courbes féminines et les grandes tailles. Une qualité qui se voit et qui se sent sur la peau – Pari tenu !

1. Polo Schlupfkasack Herren -
Double Face Piqué / Polo Tunique Homme -
Piqué Double Face
Länge: ca. 75 cm / longueur : env. 75 cm
Art. 183 818 205 weiss / blanc
Art. 183 880 205 navy / bleu navy
Art. 183 881 205 berry / berry
Art. 184 099 205 petrol / vert pétrole
Art. 184 100 205 türkis / turquoise
Art. 184 101 205 apfelgrün / vert pomme
Art. 184 107 205 schwarz / noir
Art. 183 992 205 sand / sable
Art. 183 991 205 steingrau / gris granit
Art. 184 232 205 dunkelgrün / vert foncé
o.MwSt. m.MwSt.
sans TVA TVA incl.

Gr./T. XS-5XL

43,39

46,90

2. Polo Schlupfkasack Damen -
Double Face Piqué / Polo Tunique Femme -
Piqué Double Face
Länge: ca. 72 cm / longueur : env. 72 cm
Art. 183 819 205 weiss / blanc
Art. 183 877 205 navy / bleu navy
Art. 183 878 205 berry / berry
Art. 184 108 205 petrol / vert pétrole
Art. 184 109 205 türkis / turquoise
Art. 184 115 205 apfelgrün / vert pomme
Art. 184 116 205 schwarz / noir
Art. 184 277 205 sand / sable
Art. 184 276 205 steingrau / gris granit
Art. 184 233 205 dunkelgrün / vert foncé
o.MwSt. m.MwSt.
sans TVA TVA incl.

Gr./T. XS-4XL

43,39

46,90

NEW



2. petrol
vert pétrole

2. petrol
vert pétrole

1. petrol
vert pétrole

LEICHTE STRETCH-KASACKS. BLOUSES STRETCH TRÈS LÉGÈRES.

Frische Farben, unterschiedliche Styles für Sie und Ihn.
Das softe Stretchmaterial bietet viel Bewegungsfreiheit und trägt sich angenehm leicht.
On hisse les couleurs et on gagne en style, au Féminin comme au Masculin.
La matière extensible optimise la liberté de mouvements et la légèreté garantit votre confort.



1. königsblau / bleu roi, curaçao / bleu curaçao, apfelgrün / vert pomme, navy / bleu navy, bordeaux / bordeaux, pflaume / prune, pink / pink, himmelblau / bleu ciel, weiss / blanc, petrol / vert pétrole



2. königsblau / bleu roi, petrol / vert pétrole, curaçao / bleu curaçao, apfelgrün / vert pomme, navy / bleu navy, bordeaux / bordeaux, pflaume / prune, pink / pink



3. königsblau / bleu roi, petrol / vert pétrole, curaçao / bleu curaçao, apfelgrün / vert pomme, navy / bleu navy, bordeaux / bordeaux, pflaume / prune, pink / pink



4. weiss / blanc, navy / bleu navy, pflaume / prune, himmelblau / bleu ciel, petrol / vert pétrole



3. Stretch Schlupfkasack Unisex
Tunique Stretch mixte

2. Stretch Schlupfkasack Damen
Tunique Stretch Femme

1. Stretch Kasack Damen
Blouse Stretch Femme

4. Stretch Kasack Herren
Blouse Stretch Homme

1. Stretch Kasack Damen - durchgeknöpft Blouse Stretch Femme - pressionnée
leicht tailliert, V-Ausschnitt, Druckknopfleiste, 2 Seitentaschen, Schlüsselschleife in der rechten Tasche, Teilungsnahte im Vorder- und Rückenteil, Seitenschlitze, Lg.: ca. 72 cm, 49% Baumwolle/48% Polyester/3% Elastolefin (Stretch), 150 g/m², 60°, Industriewäsche geeignet nach EN ISO 15797 (ausser pink)
coupe légèrement cintrée, décollé V, patte de boutons-pression, 2 poches côtés, passant pour clés à droite dans la poche droite, découpes devant et dos, fentes côtés, lg. : env. 72 cm, 49% coton/48% polyester/3% élastoléfine (stretch), 150 g/m², 60°, adapté au lavage industriel selon la norme EN ISO 15797 (sauf pink)
Art. 182 928 205 königsblau / bleu roi
Art. 182 924 205 curaçao / bleu curaçao
Art. 182 927 205 apfelgrün / vert pomme
Art. 182 925 205 navy / bleu navy
Art. 182 922 205 bordeaux / bordeaux
Art. 182 923 205 pflaume / prune
Art. 182 921 205 pink / pink
Art. 183 920 205 himmelblau / bleu ciel
Art. 183 923 205 weiss / blanc
Art. 184 089 205 petrol / vert pétrole

Gr./T. 34-52 o.MwSt. sans TVA 43,39 m.MwSt. TVA incl. 46,90

2. Stretch Schlupfkasack Damen - V-Ausschnitt Tunique Stretch Femme - col V
Passennaht im Vorderteil, 2 Seitentaschen, Arm- und Seitenschlitze, Taillenanäher im Vorder- und Rückenteil, Lg.: ca. 72 cm, 49% Baumwolle/48% Polyester/3% Elastolefin (Stretch), 150 g/m², 60°, Industriewäsche geeignet nach EN ISO 15797 (ausser pink)
empiècement surpliqué devant, 2 poches côtés, manches et et côtés fendus, pinces à la taille devant et dos, lg. : env. 72 cm, 49% coton/48% polyester/3% élastoléfine (stretch), 150 g/m², 60°, adapté au lavage industriel selon la norme EN ISO 15797 (sauf pink)
Art. 184 037 205 petrol / vert pétrole
Art. 184 036 205 königsblau / bleu roi
Art. 184 038 205 curaçao / bleu curaçao
Art. 184 039 205 apfelgrün / vert pomme
Art. 184 040 205 navy / bleu navy
Art. 184 043 205 pink / pink
Art. 184 041 205 bordeaux / bordeaux
Art. 184 042 205 pflaume / prune

Gr./T. XS-5XL o.MwSt. sans TVA 36,91 m.MwSt. TVA incl. 39,90

3. Stretch Schlupfkasack Unisex - V-Ausschnitt Tunique Stretch mixte - col V
Passennaht im Vorderteil, 1 Brusttasche, 2 Seitentaschen, Seitenschlitze, Lg.: ca. 75 cm, 49% Baumwolle/48% Polyester/3% Elastolefin (Stretch), 150 g/m², 60°, Industriewäsche geeignet nach EN ISO 15797 (ausser pink)
empiècement devant, 1 poche poitrine, 2 poches côtés, fentes côtés, lg. : env. 75 cm, 49% coton/48% polyester/3% élastoléfine (stretch), 150 g/m², 60°, adapté au lavage industriel selon la norme EN ISO 15797 (sauf pink)
Art. 182 242 205 königsblau / bleu roi
Art. 183 453 205 petrol / vert pétrole
Art. 182 237 205 curaçao / bleu curaçao
Art. 182 239 205 apfelgrün / vert pomme
Art. 182 945 205 navy / bleu navy
Art. 182 944 205 bordeaux / bordeaux
Art. 183 428 205 pflaume / prune
Art. 182 240 205 pink / pink

Gr./T. XS-4XL o.MwSt. sans TVA 36,91 m.MwSt. TVA incl. 39,90

4. Stretch Kasack Herren - durchgeknöpft Blouse Stretch Homme - pressionnée
Stehkragen, Druckknopfleiste, 1 Brusttasche, 2 Seitentaschen, Schlüsselschleife in der rechten Tasche, Passennaht im Vorder- und Rückenteil, Seitenschlitze, Lg.: ca. 75 cm, 49% Baumwolle/48% Polyester/3% Elastolefin (Stretch), 150 g/m², 60°, Industriewäsche geeignet nach EN ISO 15797
col officier, patte de boutons-pression, poche poitrine, 2 poches côtés avec passant pour clés à droite, empiècement surpliqué devant et dos, fentes côtés, lg. : env. 75 cm, 49% coton/48% polyester/3% élastoléfine (stretch), 150 g/m², 60°, adapté au lavage industriel selon la norme EN ISO 15797
Art. 183 037 205 weiss / blanc
Art. 183 039 205 navy / bleu navy
Art. 183 040 205 pflaume / prune
Art. 183 041 205 himmelblau / bleu ciel
Art. 184 091 205 petrol / vert pétrole

Gr./T. 46-56 o.MwSt. sans TVA 43,39 m.MwSt. TVA incl. 46,90

FRÖHLICHE MOTIVE. MOTIFS À LA CARTE.

je / l'unité **48,90**



Leichter Schlupfkasack Damen -
Alloverprint
Tunique Femme légère -
imprimée en allover

Motiv Health & Care
motif Health & Care

Langarmshirt
siehe Seite 28.
T-shirt manches longues
voir page 28

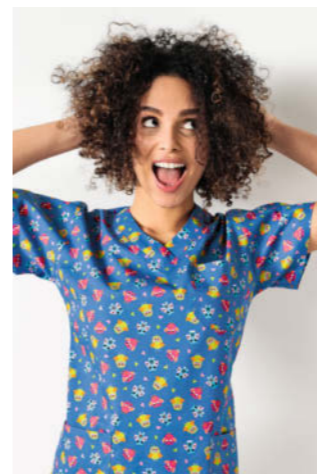

Motiv Eule / motif Chouette



Motiv Vogel / motif Oiseau



Motiv Schmetterling / motif Papillon



Motiv Katze / motif Chat



navy-petrolblau / bleu navy-bleu pétrole



apfelgrün-navy / vert pomme-bleu navy



weiss-blau-grau / blanc-bleu-gris

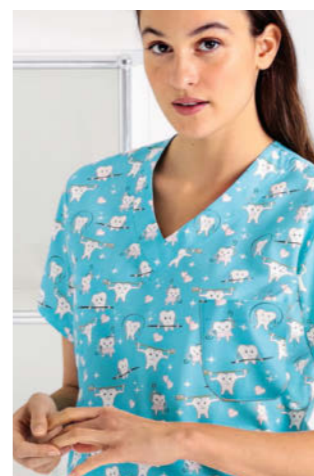

Motiv Zahn / motif Dent

Leichter Schlupfkasack Damen - Alloverprint
Tunique Femme légère - imprimée en allover
V-Ausschnitt, Schlüsselschleife in der rechten Tasche,
2 Seitentaschen, 1 Brusttasche, Seitenschlitze, Lg.: ca.
69 cm, 65% Polyester/35% Baumwolle, 115 g/m², 60°
col en V, passant pour clés dans la poche droite, 2
poches côtés, 1 poche poitrine, fentes côtés, lg. : env.
69 cm, 65% polyester/35% coton, 115 g/m², 60°
Art. 182 918 205 Motiv Eule / motif Chouette
Art. 182 919 205 Motiv Vogel / motif Oiseau
Art. 183 276 205 Motiv Schmetterling / motif Papillon
Art. 183 500 205 Motiv Katze / motif Chat
Art. 182 312 205 navy-petrolblau
bleu navy-bleu pétrole
Art. 182 916 205 apfelgrün-navy
vert pomme-bleu navy
Art. 181 706 205 weiss-blau-grau
blanc-bleu-gris
Art. 183 603 205 Motiv Zahn / motif Dent
Art. 183 565 205 Motiv Health & Care
motif Health & Care
o.MwSt. m.MwSt.
sans TVA incl.TVA
45,24 48,90
Gr./T. 34-58

BAUMWOLL SCHLUPFKASACKS. TUNIQUES COTON.

Doppelpack
en lot de 2

Unser bewährter Klassiker für Sie und Ihn - im Doppelpack zu einem fantastischen Preis!
Notre célèbre Classique pour Elle & Lui – en Lot de 2 à prix irrésistible !



weiss
blanc

aquarelle
aquarelle

türkis
turquoise

light blue
bleu clair



pacific
bleu pacifique

light navy
light navy

navy
bleu navy

pflaume
prune



apfelgrün
vert pomme

grün
vert

berry
berry

pink
pink



Baumwolle Schlupfkasack Unisex - Doppelpack
Tunique Coton mixte - lot de 2
Passenat im Vorder- und Rückenteil, V-Ausschnitt,
1 Brusttasche, 2 Seitentaschen, Seitenschlitze,
Lg.: ca. 70 cm, 100% Baumwolle (Leinwand-
bindung), 190 g/m², 60°, Industriewäsche geeig-
net nach EN ISO 15797 (ausser pink)
surpiquées devant et dos, encolure en V, poche
poitrine, 2 poches côtés, fentes côtés, lg. : env.
70 cm, 100% coton (armure toile), 190 g/m²,
60°, adapté au lavage industriel selon la norme
EN ISO 15797 (sauf pink)
Art. 179 703 205 weiss / blanc
Art. 127 114 205 aquarelle / aquarelle

Art. 182 235 205 türkis / turquoise
Art. 127 112 205 light blue / bleu clair
Art. 127 113 205 pacific / bleu pacifique
Art. 127 573 205 light navy / light navy
Art. 183 586 205 navy / bleu navy
Art. 182 231 205 pflaume / prune
Art. 182 234 205 apfelgrün / vert pomme
Art. 183 560 205 grün / vert
Art. 182 236 205 berry / berry
Art. 182 233 205 pink / pink
Gr./T. XS-5XL
o.MwSt.
sans TVA
55,41

m.MwSt.
TVA incl.
59,90

Unisex
Schlupfkasack
im Doppelpack
Tunique mixte en lot de 2

59,90



MÄNTEL FÜR SIE & IHN

BLOUSES POUR ELLE & LUI

So kleiden sich Profis -
und alle, die es werden wollen.
La tenue idéale des Pros -
et de ceux qui veulent le devenir.

Seien wir mal ehrlich: Jedem Mantelträger in Medizin, Pharma und Labor wird automatisch ein ganzes Stück Kompetenz zugesprochen. Der erste Eindruck zählt halt!

Doch umso wichtiger, dass das Kleidungsstück Dank eleganter Schnittformen nicht nur schick aussieht, sondern auch tatsächlich funktioniert und seinen Träger unterstützt: Ausreichend tiefe und auch stabile Taschen um wirklich alles Wichtige zu verstauen. Saumbündchen geben Halt, Seitenschlitze sorgen für Bewegungsfreiheit - alles aus hochwertigsten Materialien, die die hohen Anforderungen an tägliche Belastung und Hygiene perfekt erfüllen.

Kleidungsstücke von Medizinern für Mediziner entwickelt. Darin sind wir gut!

Soyons honnêtes : dans les métiers de la médecine, de la pharmacie ou de laboratoire, une blouse parfaitement coupée donne tout de suite un supplément de sérieux... La première impression, ça compte !

Donc, vous ne ferez pas l'impasse sur l'élégance de la ligne, qui sera tout autant stylée que fonctionnelle sans oublier les nombreux détails font la différence :

- Des poches suffisamment profondes et solides pour ranger aisément tout ce qui est important.
- Des bracelets de poignets qui offrent un bon maintien, des fentes côtés qui libèrent les mouvements,
- Et tous nos modèles sont fabriqués dans des qualités très haut de gamme pour répondre aux exigences du quotidien professionnel et aux normes d'hygiène strictes.

Bref, des vêtements pour les professionnels de la santé, développés par des professionnels de la santé... Exactement ce que nous savons faire!

Herstellerangaben zu den Produkten siehe Seite 168 / Plus d'infos sur la fabrication des modèles en page 168
www.clinicdress.ch • Tel +41 44 925 39 00 (Mo.-Fr. / lundi-vendredi 8.00 – 12.00h / 13.30 – 17.00h) • Fax +41 44 925 39 01

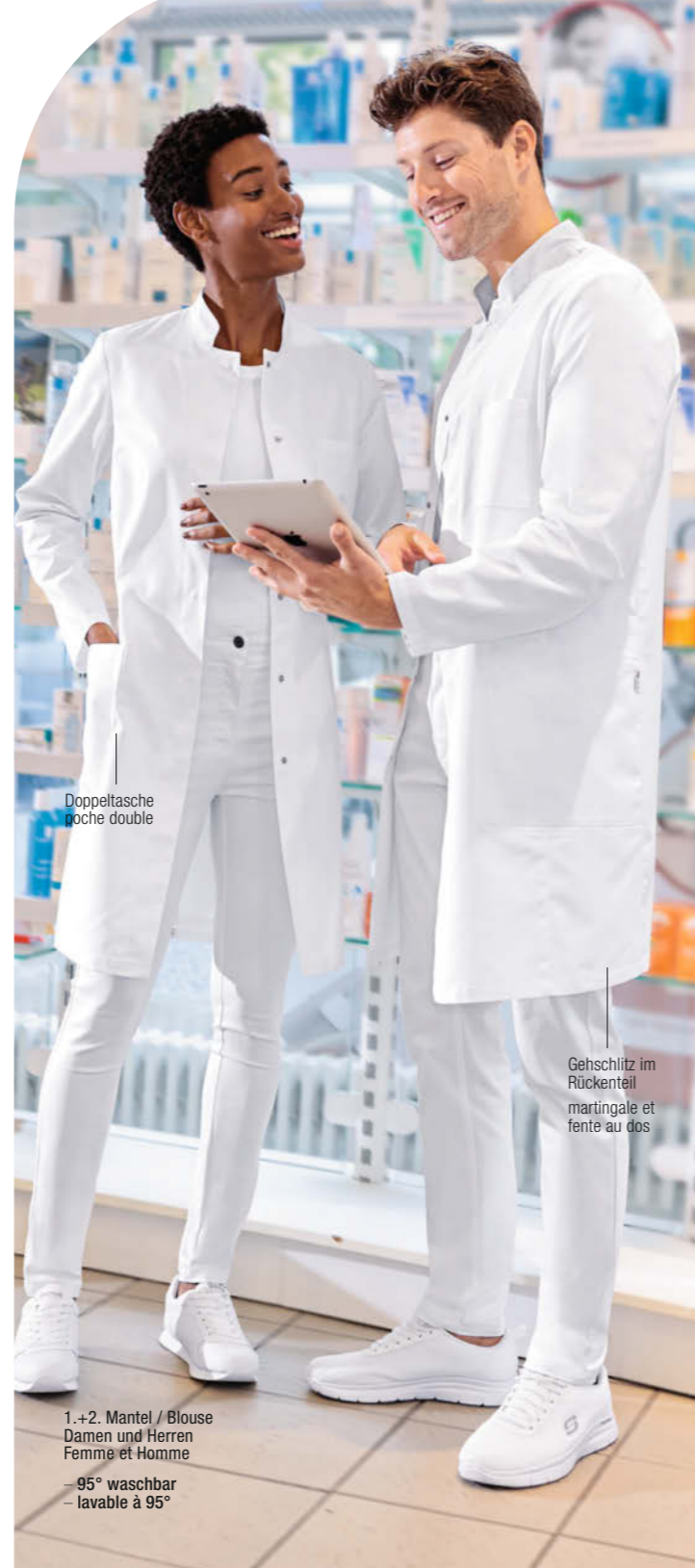

1.+2. Mantel / Blouse
Damen und Herren
Femme et Homme

95° waschbar
- lavable à 95°



3. Kurzmantel Herren -
Stehkragen
Blouse mi-longue Homme -
Col à revers

Innenkragen grau
col intérieur en gris

4. Kurzmantel Damen -
Stehkragen
Blouse mi-longue Femme - Col
officier

Innenkragen navy
col intérieur en bleu navy

2 Brusttaschen
2 poches poitrine

Langarm mit Manschette
zum Umschlagen
manche longue à poignet
réversible,

Länge ca: 100 cm
Longueur. env. 100 cm

Länge ca: 90 cm
Longueur. env. 90 cm

1. Damen Mantel - Stehkragen Blouse Femme - col officier

leicht tailliert, verdeckte Druckknopfleiste, 1 Brusttasche, 2 Seitentaschen, 1 Doppeltasche rechts, Schlüsselschleife in der rechten Tasche, Teilungsnähte im Vorder- und Rückenteil, Gehschlitz, Lg.: ca. 100 cm, 65% Polyester/35% Baumwolle, 210 g/m², 95°, Industriewäsche geeignet nach EN ISO 15797

Art. 183 300 205 weiss / blanc
Art. 183 993 205 weiss / blanc
(100% BW / coton)

Gr./T. 34-52	o.MwSt. sans TVA	52,64	m.MwSt. TVA incl.	56,90
--------------	---------------------	-------	----------------------	-------

2. Herren Mantel - Stehkragen Blouse Homme - col officier

verdeckte Druckknopfleiste, 1 Brusttasche, 2 Seitentaschen, 1 Doppeltasche rechts, Schlüsselschleife in der rechten Tasche, Teilungsnähte im Vorder- und Rückenteil, Gehschlitz, 65% Polyester/35% Baumwolle, 210 g/m², 95°, Industriewäsche geeignet nach EN ISO 15797

Art. 183 299 205
Normale Grösse / tailles normales

Gr./T. 46-60	o.MwSt. sans TVA	52,64	m.MwSt. TVA incl.	56,90
--------------	---------------------	-------	----------------------	-------

Lange Grösse / tailles longues

Gr./T. 94-110	o.MwSt. sans TVA	52,64	m.MwSt. TVA incl.	56,90
---------------	---------------------	-------	----------------------	-------

3. Kurzmantel Herren - Stehkragen / Blouse mi-longue Homme - Col à revers

verdeckte Druckknopfleiste, 1 Brusttasche, 2 Seitentaschen, 1 Doppeltasche rechts, Schlüsselschleife in der rechten Tasche, Teilungsnähte im Vorder- und Rückenteil, Gehschlitz, 65% Polyester/35% Baumwolle, 210 g/m², 60°, Industriewäsche geeignet nach EN ISO 15797

col officier, manche avec manchette à revers, 1 poche sur la poitrine et 2 poches aux côtés, fermeture à boutons-pression, martingale, fentes aux côtés. Longueur. env. 100 cm, 65% polyester/35% coton, 210 g/m², 60°, adapté au lavage industriel selon la norme EN ISO 15797

Art. 181 871 205

Gr./T. 46-58	Innenkragen grau / col intérieur gris	48,94	m.MwSt. TVA incl.	52,90
--------------	--	-------	----------------------	-------

4. Kurzmantel Damen - Stehkragen / Blouse mi-longue Femme - Col officier

Langarm mit Manschette zum Umschlagen, 2 Brust- und 2 Seitentaschen, Druckknopfverschluss, Rückenriegel, Seitenschlitze, Länge: ca. 90 cm, 65% Polyester/35% Baumwolle, 210 g/m², 60°, Industriewäsche geeignet nach EN ISO 15797

col officier, manche longue à poignet réversible, 2 poches poitrine et 2 poches côtés, patte de boutons-pression, martingale, fentes côtés, longueur : env. 90 cm, 65% polyester/35% coton, 210 g/m², 60°, adapté au lavage industriel selon la norme EN ISO 15797

Art. 181 619 205

Gr./T. 34-50	Innenkragen grau / col intérieur gris	52,64	m.MwSt. TVA incl.	56,90
--------------	--	-------	----------------------	-------

HIGH-TECH STRETCH.

Mäntel für Sie & Ihn, 95° waschbar.
Blouses pour Elle & Lui, lavable à 95°



Länge: ca. 90 cm
longueur : env. 90 cm

Mischgewebe mit Stretchanteil 200 g/m²
Tissu stretch mélangé 200 g/m²

STRETCH

- Industriewäsche geeignet nach EN ISO 15797
- 95° waschbar
- Bewegungsfreiheit durch Stretchanteil
- hoher Baumwollanteil sorgt für ein angenehmes Tragegefühl und Atmungsaktivität
- Polyester sorgt für Formstabilität und Farbstabilität
- bügelleicht
- lavage industriel selon EN ISO 15797
- lavable à 95°
- tissu extensible : plus de liberté de mouvements
- grande part de Coton respirant pour une sensation saine au porter
- le Polyester assure la tenue des couleurs et la stabilité des formes
- repassage facile

1. Kurzmantel Damen - Reverskragen
Blouse mi-longue Femme - col à revers
leicht tailliert, Druckknopfleiste, 2 Seitentaschen, Schlüssel Schlaufe in der rechten Tasche, Teilungsnahte im Vorder- und Rückenteil, Seitenschlitze, Lg.: ca. 90 cm, 49% Baumwolle/49% Polyester/2% Elastolefin (Stretch), 200 g/m², 95°, Industriewäsche geeignet nach EN ISO 15797

légèrement cintrée, boutons-pressions, 2 poches côtés, passant pour clés dans la poche droite, coutures surpiquées devant et dos, fentes côtés, lg. : env. 90 cm, 49% coton/49% polyester/2% élastoléfine (stretch), 200 g/m², 95°, adapté au lavage industriel selon la norme EN ISO 15797

Art. 181 348 205 o.MwSt. m.MwSt.
sans TVA incl. TVA
55,41 59,90

2. Herren Mantel - Stehkragen
Blouse longue Homme - col officier
1/1 Arm mit elastischen Strickbündchen, verdeckte Druckknopfleiste, 2 Seitentaschen, Doppeltasche rechts, 2 Brusttaschen, Rückenriegel, Gehschlitz hinten, 49% Baumwolle/49% Polyester/2% Elastolefin (Stretch), 200 g/m², 95°, Industriewäsche geeignet nach EN ISO 15797

col officier, manche longue à poignet extensible, patte de boutons-pression dissimulée, 2 poches poitrine, 2 poches côtés, double poche à droite, martingale et fente au dos, 49% coton/49% polyester/2% élastoléfine (stretch), 200 g/m², 95°, adapté au lavage industriel selon la norme EN ISO 15797

Art. 183 496 205
Normale Grösse / tailles normales

Lg. / entree. : ca. / env. 100 cm
o.MwSt. m.MwSt.
sans TVA incl. TVA
52,64 56,90

Lange Grösse / tailles longues

Lg. / entree. : ca. / env. 110 cm
o.MwSt. m.MwSt.
sans TVA incl. TVA
52,64 56,90

Gr./T. 94-110

3. Damen Mantel - Stehkragen
Blouse longue Femme - col officier
1/1 Arm mit elastischen Strickbündchen, verdeckte Druckknopfleiste, 2 Seitentaschen, Doppeltasche rechts, 2 Brusttaschen, Rückenriegel, Seitenschlitze, Lg.: ca. 100 cm, 49% Baumwolle/49% Polyester/2% Elastolefin (Stretch), 200 g/m², 95°, Industriewäsche geeignet nach EN ISO 15797

manche longue à poignet extensible, patte de boutons-pression dissimulée, 2 poches poitrine, 2 poches côtés, double poche à droite, martingale au dos, fentes côtés, lg. : env. 100 cm, 49% coton/49% polyester/2% élastoléfine (stretch), 200 g/m², 95°, adapté au lavage industriel selon la norme EN ISO 15797

Art. 183 495 205 o.MwSt. m.MwSt.
sans TVA incl. TVA
52,64 56,90

Gr./T. 34-48

2.+ 3. Mantel
Damen und Herren - Stehkragen
Blouse longue
Femme et Homme - col officier

STRETCH

95° waschbar
lavable à 95°



Rückenriegel
martingale



elastisches Ärmelbündchen verhindert
herunterrutschen des Ärmels
poignets intérieurs élastiqués :
manches vite et bien retroussées



Stehkragen
col officier

verdeckte
Druckknopfleiste
patte pressions
invisible

Wahlweise Länge:
ca. 100 cm oder 110 cm
au choix longueur :
env. 100 cm ou 110 cm

Länge: ca. 100 cm
longueur : env. 100 cm

CORE Shirt Polokragen
siehe Seite 108.
CORE T-shirt col polo
voir page 108.

CORE Shirt Polokragen
siehe Seite 110.
CORE T-shirt col polo
voir page 110.

Ringelshirt siehe
Seite 122.
T-shirt à rayures voir
page 122.

Longshirt siehe
Seite 121.
T-shirt long
voir page 121.

Longshirt siehe
Seite 108.
T-shirt long
voir page 108.

SHIRTS & SWEATS T-SHIRTS & SWEATS

Tolle Outfits in unglaublich vielen Farben,
Formen und Längen aus wirklich bequemen
Materialien.

De superbes modèles déclinés dans de
confortables matières et un nombre
incroyable de coloris, formes et longueurs !

CORE[®] PREMIUM POLOSHIRTS FÜR SIE & IHN.

POLO-SHIRTS PREMIUM POUR ELLE & LUI.

Qualität, die man sieht und fühlt. Unser „Double Face Piqué“.
La qualité qui se voit et qui se sent : notre maille piquée „Double Face“.

1/2 Arm, Polokragen, Knopfleiste, Seitenschlitze, 55% Baumwolle (aus biologischem Anbau)/45% Polyester (Double Face Piqué), 185 g/m², 60°, Industriewäsche geeignet nach EN ISO 15797

1.-2. Shirt Double Face Piqué - Polokragen
T-shirt en piqué Double Face - col polo

manche courte, patte de boutonnage, fentes côtés, 55% coton (issu de l'agriculture biologique)/45% polyester (piqué double face), 185 g/m², 60°, adapté au lavage industriel selon la norme EN ISO 15797



weiss blanc steingrau gris granit schwarz noir sand sable apfelgrün vert pomme dunkelgrün vert foncé berry berry bordeaux bordeaux rot rouge navy bleu navy himmelblau bleu ciel türkis turquoise petrol vert pétrole königsblau bleu roi

3.-4. Shirt Double Face Piqué - Polokragen
T-shirt en piqué Double Face - col polo



navy bleu navy weiss blanc steingrau gris granit schwarz noir

NEW

Verstärkter Kragen für Formstabilität
Col renforcé indéformable

Double Face Piqué- zwei Gesichter: Eine feine Wabenstruktur überzieht die seidig glänzende Aussenseite mit einem edlen Look, während wir auf der Innenseite flauschige Baumwolle aus biologischem Anbau verarbeitet haben. Alles so locker ineinander verstrickt, dass ein natürlicher Stretcheffekt entsteht. Gleichzeitig ist ALLES extrem belastbar: Sie können die Shirts bei hohen Temperaturen unter Industriewäschebedingungen nach EN ISO 15797 professionell reinigen.

Maille Piquée Double Face : la matière a deux visages ! La face extérieure offre un touché soyeux, un beau relief nid d'abeille et des reflets irisés tandis que la face intérieure en coton issu de la culture biologique caresse la peau en douceur. Et la fine trame donne un effet stretch naturel. En même temps, cette qualité est extrêmement résistante : vous pouvez entretenir ces polo-shirts professionnels à haute température ou en lavage industriel conformément à la norme EN ISO 15797.

1. Shirt Herren Double Face Piqué - Polokragen
T-shirt Homme en Piqué double face - col polo
Länge: ca. 72 cm / longueur : env. 72 cm

Art. 183 972 205 weiss / blanc
Art. 183 932 205 steingrau / gris granit
Art. 183 937 205 schwarz / noir
Art. 183 936 205 königsblau / bleu roi
Art. 183 995 205 apfelgrün / vert pomme
Art. 183 938 205 berry / berry
Art. 183 934 205 bordeaux / bordeaux
Art. 183 933 205 rot / rouge
Art. 183 935 205 dunkelgrün / vert foncé
Art. 183 734 205 navy / bleu navy
Art. 184 289 205 himmelblau / bleu ciel
Art. 184 287 205 türkis / turquoise

Art. 184 288 205 petrol / vert pétrole
Art. 184 317 205 sand / sable
o.MwSt. m.MwSt.
sans TVA TVA incl.
39,69 42,90

Gr./T. XS-5XL

2. Shirt Damen Double Face Piqué - Polokragen
T-shirt Femme en Piqué double face - col polo
Länge: ca. 65 cm / longueur : env. 65 cm

Art. 183 924 205 weiss / blanc
Art. 183 925 205 steingrau / gris granit
Art. 183 930 205 schwarz / noir
Art. 183 929 205 königsblau / bleu roi
Art. 183 996 205 apfelgrün / vert pomme
Art. 183 931 205 berry / berry
Art. 183 927 205 bordeaux / bordeaux

Art. 183 926 205 rot / rouge
Art. 183 928 205 dunkelgrün / vert foncé
Art. 183 733 205 navy / bleu navy
Art. 184 286 205 himmelblau / bleu ciel
Art. 184 284 205 türkis / turquoise
Art. 184 285 205 petrol / vert pétrole
Art. 184 315 205 sand / sable
o.MwSt. m.MwSt.
sans TVA TVA incl.
39,69 42,90

Gr./T. XS-4XL

3. Longsleeve Damen Double Face Piqué - Polokragen / Femme, manche longue, maille piquée double face - Col polo
Länge: ca. 65 cm / longueur : env. 65 cm
Art. 184 265 205 navy / bleu navy

Gr./T. XS-5XL

Art. 184 293 205 weiss / blanc
Art. 184 294 205 steingrau / gris granit
Art. 184 295 205 schwarz / noir
o.MwSt. m.MwSt.
sans TVA TVA incl.
41,54 44,90

Gr./T. XS-4XL

4. Longsleeve Herren Double Face Piqué - Polokragen / Homme, manche longue, maille piquée double face - Col polo
Länge: ca. 72 cm / longueur : env. 72 cm
Art. 184 266 205 navy / bleu navy
Art. 184 290 205 weiss / blanc
Art. 184 291 205 steingrau / gris granit
Art. 184 292 205 schwarz / noir
o.MwSt. m.MwSt.
sans TVA TVA incl.
41,54 44,90

Gr./T. XS-5XL

Art. 184 266 205 navy / bleu navy
Art. 184 290 205 weiss / blanc
Art. 184 291 205 steingrau / gris granit
Art. 184 292 205 schwarz / noir
o.MwSt. m.MwSt.
sans TVA TVA incl.
41,54 44,90

NEW

1. Shirt Herren Double Face Piqué - Polokragen
T-shirt Homme Piqué Double Face - col polo

2. Shirt Damen Double Face Piqué - Polokragen
T-shirt Femme Piqué Double Face - col polo
weiss / blanc

3. CORE Longsleeve Damen Double Face Piqué - Polokragen
CORE Femme manche longue maille piquée double face - col polo
steingrau gris granit

dunkelgrün vert foncé



BAUMWOLL-POLOS MIT STRETCH. POLO-SHIRTS EN COTON STRETCH.



1. Stretch Shirt Damen - Polokragen
T-shirt Stretch Femme - col polo
leicht tailliert, Seitenschlitze, Lg.: ca. 62 cm, 96% Baumwolle/4% Elasthan (Stretch), 215 g/m², 60°
légèrement cintré, fentes côtés, lg. : env. 62 cm, 96% coton/4% élasthanne (stretch), 215 g/m², 60°

Art. 181 368 205 rosenholz / bois de rose
Art. 135 020 205 rot / rouge
Art. 180 976 205 lipstick / rose lipstick
Art. 179 217 205 berry / berry
Art. 179 925 205 pink / pink
Art. 179 848 205 bordeaux / bordeaux
Art. 181 745 205 pflaume / prune
Art. 179 218 205 navy / bleu navy
Art. 181 744 205 petrolblau / bleu pétrole
Art. 181 548 205 aqua green / vert d'eau
Art. 181 369 205 petrol / vert pétrole
Art. 179 220 205 türkis / turquoise
Art. 180 979 205 königsblau / bleu roi
Art. 179 736 205 apfelgrün / vert pomme
Art. 181 743 205 sonnengelb / jaune soleil
Art. 179 219 205 weiss / blanc
Art. 183 035 205 himmelblau / bleu ciel
Art. 183 193 205 wiesengrün / vert prairie
Art. 135 019 205 schwarz / noir
Art. 179 877 205 gelb / jaune
Art. 193 002 205 erzgrau / gris minéral
Art. 183 036 205 steingrau / gris granit

o.MwSt. sans TVA	m.MwSt. TVA incl.
Gr./T. 34/36, 38/40, 42/44, 46/48, 50/52, 54/56	35,99 38,90

2. Stretch Longshirt Damen - Polokragen
T-shirt long Stretch Femme - col polo
leicht tailliert, Knopfleiste, Seitenschlitze, Lg.: ca. 72 cm, 96% Baumwolle/4% Elasthan (Stretch), 215 g/m², 60°
légèrement cintré, patte de boutonnage, fentes côtés, lg. : env. 72 cm, 96% coton/4% élasthanne (stretch), 215 g/m², 60°

Art. 181 366 205 rosenholz / bois de rose
Art. 181 885 205 rot / rouge
Art. 180 980 205 lipstick / rose lipstick
Art. 179 836 205 berry / berry
Art. 179 837 205 pink / pink
Art. 181 886 205 sonnengelb / jaune soleil
Art. 183 027 205 bordeaux / bordeaux
Art. 181 887 205 pflaume / prune
Art. 179 835 205 navy / bleu navy
Art. 181 888 205 petrolblau / bleu pétrole
Art. 181 550 205 aqua green / vert d'eau
Art. 181 367 205 petrol / vert pétrole
Art. 179 839 205 türkis / turquoise
Art. 180 983 205 königsblau / bleu roi
Art. 179 840 205 apfelgrün / vert pomme
Art. 179 838 205 weiss / blanc
Art. 183 029 205 himmelblau / bleu ciel
Art. 183 194 205 wiesengrün / vert prairie
Art. 183 460 205 schwarz / noir
Art. 183 030 205 steingrau / gris granit

o.MwSt. sans TVA	m.MwSt. TVA incl.
Gr./T. 34/36, 38/40, 42/44, 46/48, 50/52, 54/56	38,76 41,90

3. Stretch Shirt Herren - Polokragen
T-shirt Stretch Homme - col polo
Knopfleiste, Seitenschlitze, Lg.: ca. 72 cm, 96% Baumwolle/4% Elasthan (Stretch), 215 g/m², 60°
patte de boutonnage, fentes côtés, lg. : env. 72 cm, 96% coton/4% élasthanne (stretch), 215 g/m², 60°

Art. 181 651 205 navy / bleu navy
Art. 183 940 205 königsblau / bleu roi
Art. 183 944 205 türkis / turquoise
Art. 183 943 205 petrol / vert pétrole
Art. 183 939 205 bordeaux / bordeaux
Art. 183 941 205 steingrau / gris granit
Art. 183 942 205 schwarz / noir
Art. 181 543 205 weiss / blanc

o.MwSt. sans TVA	m.MwSt. TVA incl.
Gr./T. XS-4XL	35,99 38,90

STRETCH

3. Stretch Shirt Herren - Polokragen
T-shirt Stretch Homme - col polo

navy / bleu navy

1. Stretch Shirt Damen - Polokragen
T-shirt Stretch Femme - col polo

navy / bleu navy

2. Stretch Longshirt Damen - Polokragen
T-shirt long Stretch Femme - col polo

navy / bleu navy



KAERE Hosen für Sie & Ihn siehe Seite 40.
KAERE Pantalon pour Elle & Lui voir page 40.



LONGSHIRTS AUS T-SHIRTS LONG EN



1. weiss
blanc

navy
bleu navy

lipstick
rose lipstick

himmelblau
bleu ciel

apfelgrün
vert pomme

petrol
vert pétrole

berry
berry

bordeaux
bordeaux

schwarz
noir

1. Piqué Longshirt Damen - V-Ausschnitt
T-shirt long en Piqué Femme - col V
leicht tailliert, Druckknopfleiste, 1/2 Arm, 2 Seitentaschen, Seitenschlitze, Lg.: ca. 72 cm, 60% Baumwolle/40% Polyester (Piqué), 220 g/m², 60°
légèrement cintré, patte de boutons-pression, manche courte, 2 poches côtés, fentes côtés, lg. : env. 72 cm, 60% coton/40% polyester (maille piquée), 220 g/m², 60°
Art. 183 196 205 weiss / blanc
Art. 183 197 205 navy / bleu navy
Art. 183 198 205 lipstick / rose lipstick
Art. 183 201 205 himmelblau / bleu ciel
Art. 184 078 205 apfelgrün / vert pomme
Art. 184 080 205 petrol / vert pétrole
Art. 184 079 205 berry / berry
Art. 184 082 205 bordeaux / bordeaux
Art. 184 081 205 schwarz / noir

Gr./T. XS-XXL	o.MwSt. sans TVA 40,61	m.MwSt. TVA incl. 43,90
---------------	------------------------------	-------------------------------

1. Piqué Longshirt Damen - V-Ausschnitt
T-shirt long en Piqué Femme - col V

43,90

60° waschbar / lavable à 60°

PIQUÉ-MATERIAL. MATIÈRE PIQUÉ.



2. curaçao
bleu curaçao

navy
bleu navy

weiss
blanc

bordeaux
bordeaux

königsblau
bleu roi

wiesengrün
vert prairie

apfelgrün
vert pomme

petrol
vert pétrole

berry
berry

schwarz
noir

2. Piqué Longshirt Damen - diagonaler Ausschnitt
T-shirt long en Piqué Femme - encolure diagonale
leicht tailliert, 1/2 Arm, 2 Taschen, hinten länger, Saum abgerundet, Seitenschlitze, Lg.: ca. 71 cm, 60% Baumwolle/40% Polyester (Piqué), 220 g/m², 60°
légèrement cintré, manche courte, 2 poches, dos plus long, base arrondie, fentes côtés, lg. : env. 71 cm, 60% coton/40% polyester (piqué), 220 g/m², 60°
Art. 180 988 205 curaçao / bleu curaçao
Art. 183 183 205 navy / bleu navy
Art. 180 990 205 weiss / blanc
Art. 183 184 205 bordeaux / bordeaux
Art. 180 989 205 königsblau / bleu roi
Art. 183 185 205 wiesengrün / vert prairie
Art. 184 076 205 apfelgrün / vert pomme
Art. 184 075 205 petrol / vert pétrole
Art. 184 074 205 berry / berry
Art. 184 077 205 schwarz / noir

Gr./T. 34/36, 38/40, 42/44, 46/48, 50/52	o.MwSt. sans TVA 41,54	m.MwSt. incl. TVA 44,90
--	------------------------------	-------------------------------

2. Piqué Longshirt Damen - diagonaler Ausschnitt
T-shirt long en Piqué Femme - encolure diagonale

44,90

60° waschbar / lavable à 60°

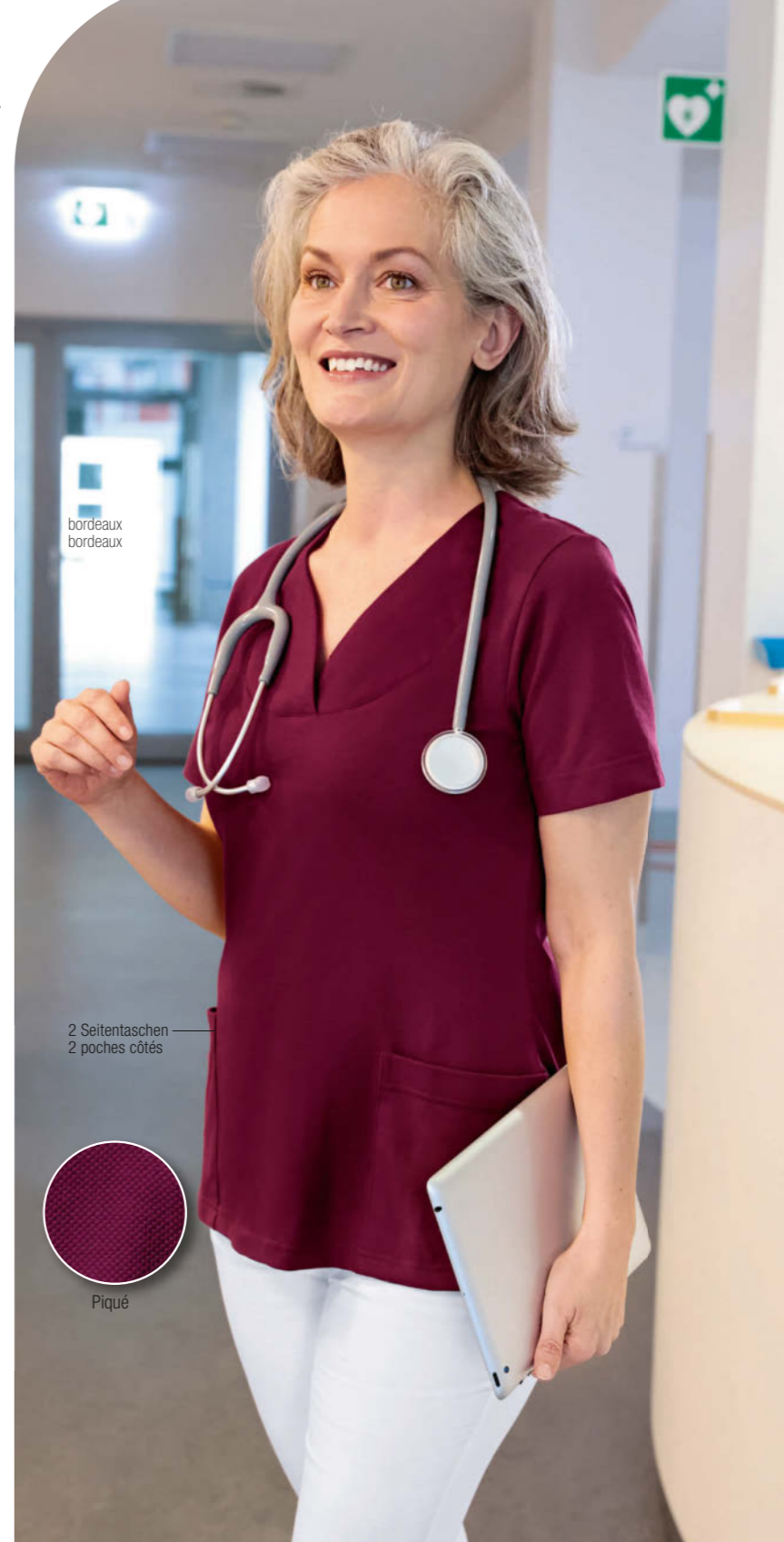

bordeaux
bordeaux

2 Seitentaschen
2 poches côtés



Piqué

1. Piqué Longshirt Damen - mit Kragen
T-shirt long en Piqué Femme - avec col
60° waschbar
lavable à 60°



Piqué

berry
berry

2 Seiten-
taschen
2 poches
côtés

Comfort Stretch Hosen
siehe Seite 127.
Pantalons Comfort Stretch
voir page 127.

navy
bleu navy

V- Ausschnitt
mit Kragen
encolure en V
avec col

PIQUÉ LONGSHIRT T-SHIRT LONG EN PIQUÉ.

Elegant mit Schalkragen und Taschen / Élégant avec col châle et poches



1. türkis / turquoise
berry / berry
apfelgrün / vert pomme
lipstick / rose lipstick
bordeaux / bordeaux
rosenholz / bois de rose
pink / pink
navy / bleu navy



curaçao / bleu curaçao
königsblau / bleu roi
petrol / vert pétrole
weiss / blanc
pflaume / prune
aqua green / vert d'eau
rosy pink / rose bonbon
schwarz / noir

1. Piqué Longshirt Damen - mit Kragen
T-shirt long en Piqué Femme - avec col
leicht tailliert, 1/2 Arm, V-Ausschnitt mit Kragen,
2 Taschen, Seitenschlitze, Lg.: ca. 71 cm, 60%
Baumwolle/40% Polyester (Piqué), 220 g/m², 60°
légèrement cintré, manche courte, col sur fente
en V, 2 poches, fentes côtés, lg. : env. 71 cm,
60% coton/40% polyester (piqué), 220 g/m², 60°
Art. 180 574 205 türkis / turquoise
Art. 180 573 205 berry / berry
Art. 180 572 205 apfelgrün / vert pomme
Art. 180 972 205 lipstick / rose lipstick
Art. 184 093 205 bordeaux / bordeaux
Art. 181 441 205 rosenholz / bois de rose
Art. 180 772 205 pink / pink

Art. 180 571 205 navy / bleu navy
Art. 180 974 205 curaçao / bleu curaçao
Art. 180 975 205 königsblau / bleu roi
Art. 181 442 205 petrol / vert pétrole
Art. 180 570 205 weiss / blanc
Art. 181 919 205 pflaume / prune
Art. 181 920 205 aqua green / vert d'eau
Art. 181 918 205 rosy pink / rose bonbon
Art. 183 461 205 schwarz / noir

Gr./T. 34/36, 38/40,
42/44, 46/48,
50/52, 54/56,
58/60

m.MwSt.
TVA incl.

40,61 43,90

STRETCH SHIRTS. CORE T-SHIRTS STRETCH.

Single Jersey, Basic Baumwollshirts für Sie & Ihn, 60° waschbar,
Industriewäsche geeignet nach EN ISO 15797.

Single Jersey, basiques en coton Stretch pour Elle & Lui, lavable à 60°,
adapté au lavage industriel selon la norme EN ISO 15797

ab / à partir de **17,90**

1. CORE
Top Damen
CORE
Top
Femme



2. CORE
Shirt Damen
CORE
T-shirt
Femme



königsblau / bleu roi pink / pink berry / berry türkis / turquoise grau melange / gris chiné lipstick / rose lipstick weiss / blanc apfelgrün / vert pomme navy / bleu navy petrol / vert pétrole pflaume / prune bordeaux / bordeaux dunkelgrau melange / gris chiné foncé schwarz / noir

3. CORE
Shirt Herren
CORE
T-shirt
Homme



weiss / blanc navy / bleu navy schwarz / noir dunkelgrau melange / gris chiné foncé

**1. CORE Top Damen - Rundhalsausschnitt
CORE Top Femme - encolure ronde**
Lg.: ca. 72 cm, 95% Baumwolle/5% Elasthan (Stretch), 185 g/m², 60°, Industriewäsche geeignet nach EN ISO 15797
lg.: env. 72 cm, 95% coton/5% élasthane (stretch), 185 g/m², 60°, adapté au lavage industriel selon la norme EN ISO 15797
Art. 181 040 205 königsblau / bleu roi
Art. 180 816 205 pink / pink
Art. 180 276 205 berry / berry
Art. 180 277 205 türkis / turquoise
Art. 181 355 205 grau melange / gris chiné
Art. 181 352 205 petrol / vert pétrole
Art. 181 038 205 lipstick / rose lipstick
Art. 180 274 205 weiss / blanc
Art. 180 275 205 apfelgrün / vert pomme
Art. 182 953 205 navy / bleu navy
Art. 182 955 205 pflaume / prune
Art. 180 279 205 bordeaux / bordeaux

Art. 182 958 205 dunkelgrau melange / gris chiné foncé
Art. 182 959 205 schwarz / noir
o.MwSt. m.MwSt.
sans TVA TVA incl.
Gr./T. 30/32, 34/36, 38/40, 42/44, 46/48, 50/52, 54/56 16,56 17,90

**2. CORE Shirt Damen - Rundhalsausschnitt
CORE T-shirt Femme - encolure ronde**
1/2 Ärm, Saum hinten ca. 5 cm länger, Lg.: ca. 70 cm, 95% Baumwolle/5% Elasthan (Stretch), 185 g/m², 60°, Industriewäsche geeignet nach EN ISO 15797
manche courte, dos plus long d'env. 5 cm, lg.: env. 70 cm, 95% coton/5% élasthane (stretch), 185 g/m², 60°, adapté au lavage industriel selon la norme EN ISO 15797
Gr./T. 30/32, 34/36, 38/40, 42/44, 46/48, 50/52, 54/56 20,26 21,90

Art. 180 996 205 königsblau / bleu roi
Art. 180 818 205 pink / pink
Art. 180 282 205 berry / berry
Art. 180 283 205 türkis / turquoise
Art. 181 360 205 grau melange / gris chiné
Art. 180 993 205 lipstick / rose lipstick
Art. 180 280 205 weiss / blanc
Art. 180 281 205 apfelgrün / vert pomme
Art. 181 904 205 navy / bleu navy
Art. 181 357 205 petrol / vert pétrole
Art. 181 900 205 pflaume / prune
Art. 180 285 205 bordeaux / bordeaux
Art. 182 809 205 dunkelgrau melange / gris chiné foncé
Art. 199 696 205 schwarz / noir
o.MwSt. m.MwSt.
sans TVA TVA incl.
Gr./T. 30/32, 34/36, 38/40, 42/44, 46/48, 50/52, 54/56 20,26 21,90

**3. CORE Shirt Herren - Rundhalsausschnitt
CORE T-shirt Homme - encolure ronde**
Lg.: ca. 72 cm, 95% Baumwolle/5% Elasthan (Stretch), 185 g/m², 60°, Industriewäsche geeignet nach EN ISO 15797
lg.: env. 72 cm, 95% coton/5% élasthane (stretch), 185 g/m², 60°, adapté au lavage industriel selon la norme EN ISO 15797
Art. 183 722 205 weiss / blanc
Art. 183 723 205 navy / bleu navy
Art. 183 724 205 schwarz / noir
Art. 183 725 205 dunkelgrau melange / gris chiné foncé
o.MwSt. m.MwSt.
sans TVA TVA incl.
Gr./T. XS-3XL 20,26 21,90

1. CORE Top Damen
CORE Top Femme
navy
bleu navy

3. CORE Shirt Herren
CORE T-shirt Homme
weiss
blanc

2. CORE Shirt Damen
CORE T-shirt Femme
navy
bleu navy





**INDUSTRIEWÄSCHE
GEEIGNET NACH
EN ISO 15797**

**ADAPTÉS AU
LAVAGE INDUSTRIEL
SELON LA NORME
EN ISO 15797**



1. navy bleu navy weiss blanc

1. + 2. Stretch Shirt Damen & Herren - Polokragen
T-shirt Stretch Femme & Homme - col polo

38,90

60° waschbar / lavable à 60°



2. navy bleu navy weiss blanc

**1. Stretch Shirt Damen - Polokragen
T-shirt Stretch Femme - col polo**
leicht tailliert, Seitenschlitze, Lg.: ca. 62 cm,
95% Baumwolle/5% Elasthan (Single-Jersey),
185 g/m², 60°, Industriewäsche geeignet nach
EN ISO 15797
légèrement cintré, fentes côtés, lg. : env. 62 cm,
95% coton/5% élasthanne (single jersey),
185 g/m², 60°, adapté au lavage industriel
selon la norme EN ISO 15797
Art. 182 473 205 navy / bleu navy
Art. 182 475 205 weiss / blanc
o.MwSt. m.MwSt.
sans TVA TVA incl.
Gr./T. 34/36, 38/40, 42/44, 46/48,
50/52, 54/56 35,99 38,90

**2. Stretch Shirt Herren - Polokragen
T-shirt Stretch Homme - col polo**
gerade Form, Seitenschlitze, Lg.: ca. 72 cm,
95% Baumwolle/5% Elasthan (Single-Jersey),
185 g/m², 60°, Industriewäsche geeignet nach
EN ISO 15797
forme droite, fentes côtés, longueur : env. 72 cm,
95% coton/5% élasthanne (single jersey),
185 g/m², 60°, adapté au lavage industriel
selon la norme EN ISO 15797
Art. 182 461 205 navy / bleu navy
Art. 182 464 205 weiss / blanc
o.MwSt. m.MwSt.
sans TVA TVA incl.
Gr./T. XS-XXL 35,99 38,90

**3. Stretch Shirt Damen - Polokragen
T-shirt Stretch Femme - col polo**
leicht tailliert, kontrastfarbiger Unterkragen, Knopfleiste und
Ärmelsaum in Kontrastfarbe, Seitenschlitze, Lg.: ca. 62 cm,
95% Baumwolle/5% Elasthan (Single-Jersey), 185 g/m²,
60°, Industriewäsche geeignet nach EN ISO 15797
coupe cintrée, dessous de col contrastant, boutonnage et bas
des manches en coloris contrastant, fentes côtés, lg. : env.
62 cm, 95% coton/5% élasthanne (single jersey), 185 g/m²,
60°, adapté au lavage industriel selon la norme EN ISO 15797
Art. 181 820 205 weiss / blanc
Art. 181 821 205 navy / bleu navy
Art. 181 823 205 pflaume / prune
Art. 181 824 205 apfelgrün / vert pomme
Art. 181 825 205 türkis / turquoise
Art. 181 978 205 dunkelgrau melange / gris chiné foncé
Art. 182 389 205 berry / berry
Art. 182 387 205 petrol / vert pétrole
Art. 182 388 205 königsblau / bleu roi
Art. 182 385 205 aqua green / vert d'eau
o.MwSt. m.MwSt.
sans TVA TVA incl.
Gr./T. 34/36, 38/40, 42/44, 46/48,
50/52, 54/56 39,69 42,90

**4. Stretch Shirt Herren - Polokragen
T-shirt Stretch Homme - col polo**
in gerader Form, kontrastfarbiger Unterkragen, Knopfleiste
und Ärmelsaum in Kontrast, Seitenschlitze, Lg.: ca. 72 cm,
95% Baumwolle/5% Elasthan (Single-Jersey), 185 g/m²,
60°, Industriewäsche geeignet nach EN ISO 15797
forme droite, dessous de col contrastant, boutonnage
et bas des manches en coloris contrastant, fentes côtés,
lg. : env. 72 cm, 95% coton/5% élasthanne (single jersey),
185 g/m², 60°, adapté au lavage industriel selon la
norme EN ISO 15797
Art. 181 826 205 weiss / blanc
Art. 181 827 205 navy / bleu navy (bis Gr. / jusqu'en t. XXL)
Art. 181 828 205 pflaume / prune
Art. 181 829 205 apfelgrün / vert pomme
Art. 181 830 205 türkis / turquoise
Art. 181 979 205 dunkelgrau melange / gris chiné foncé
Art. 182 383 205 berry / berry
Art. 182 380 205 petrol / vert pétrole
Art. 182 381 205 königsblau / bleu roi
Art. 182 377 205 aqua green / vert d'eau
o.MwSt. m.MwSt.
sans TVA TVA incl.
Gr./T. XS-3XL 39,69 42,90

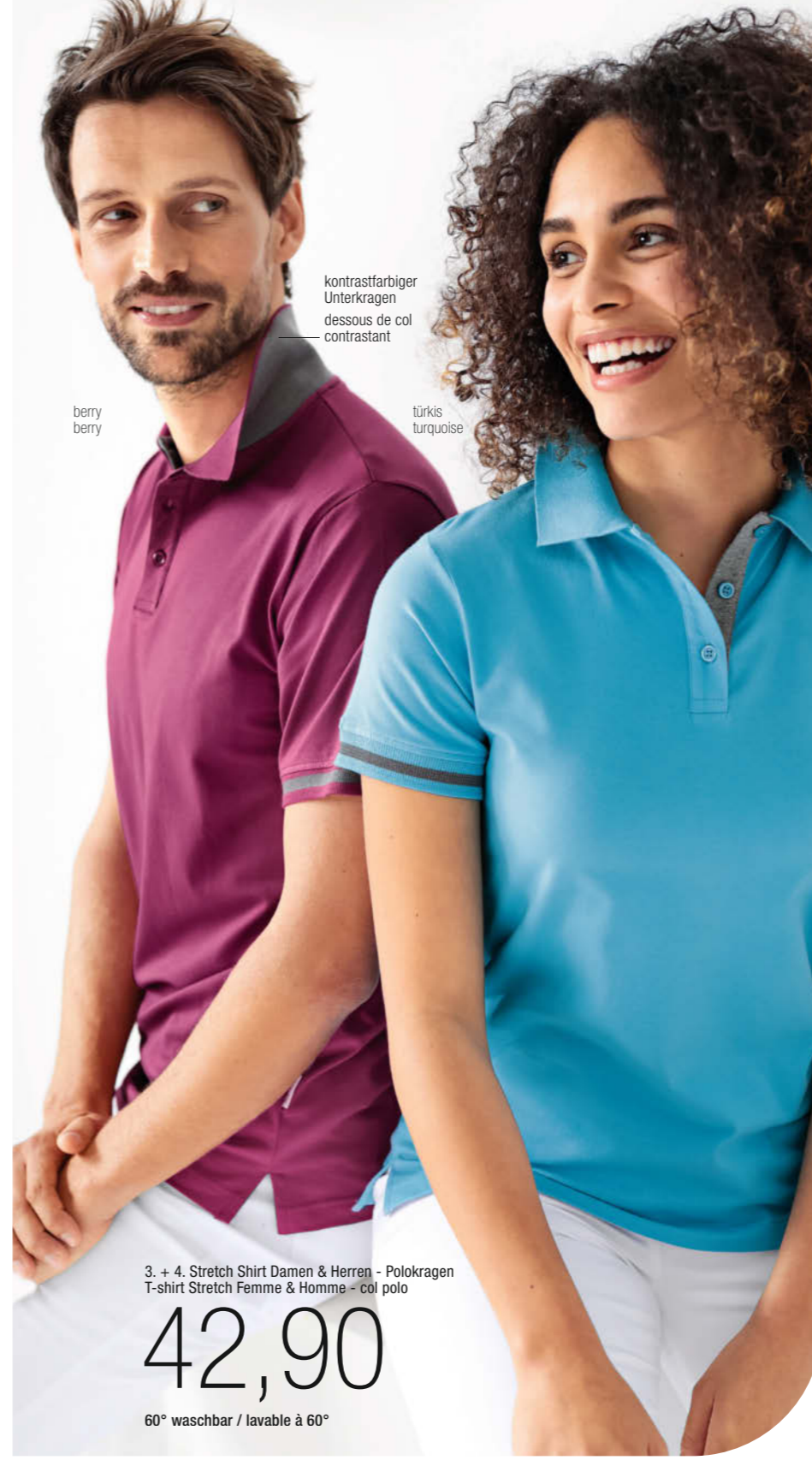

berry berry

türkis turquoise

3. + 4. Stretch Shirt Damen & Herren - Polokragen
T-shirt Stretch Femme & Homme - col polo

42,90

60° waschbar / lavable à 60°



3. weiss blanc navy bleu navy pflaume prune

apfelgrün vert pomme türkis turquoise dunkelgrau melange gris chiné foncé

berry berry petrol vert pétrole

königsblau bleu roi aqua green vert d'eau



4. weiss blanc navy bleu navy pflaume prune

apfelgrün vert pomme türkis turquoise dunkelgrau melange gris chiné foncé

berry berry petrol vert pétrole

königsblau bleu roi aqua green vert d'eau

1. Stretch Shirt Damen - Stehkragen
T-shirt Stretch Femme - col officier

bleu ciel / himmelblau

60° waschbar
lavable à 60°



weiss
blanc



1. weiss / blanc
navy / bleu navy
himmelblau / bleu ciel
berry / berry
bordeaux / bordeaux
petrol / vert pétrole
apfelgrün / vert pomme
schwarz / noir

1. Stretch Shirt Damen - Stehkragen
T-shirt Stretch Femme - col officier
leicht tailliert, 1/2 Arm, Lg.: ca. 65 cm, 95% Baumwolle/5% Elasthan (Single Jersey), 185 g/m², 60°, Industriewäsche geeignet nach EN ISO 15797
coupe légèrement cintrée, col officier sur fente en V, manche courte, lg. : env. 65 cm, 95% coton/5% élasthanne (single jersey), 185 g/m², 60°, adapté au lavage industriel selon la norme EN ISO 15797

Art. 182 869 205	weiss / blanc	o.MwSt.	m.MwSt.
Art. 182 871 205	navy / bleu navy	sans TVA	TVA incl.
Art. 183 187 205	himmelblau / bleu ciel		
Art. 183 188 205	berry / berry		
Art. 183 189 205	bordeaux / bordeaux		
Art. 184 071 205	petrol / vert pétrole		
Art. 184 072 205	apfelgrün / vert pomme		
Art. 182 870 205	schwarz / noir		
Gr./T. 34/36, 38/40, 42/44, 46/48, 50/52		27,66	29,90

2. CORE Shirt Damen - 1/1 Arm

CORE T-shirt Femme - manche longue

navy / bleu navy

60° waschbar
lavable à 60°



3. CORE Shirt Damen - 3/4 Arm

CORE T-shirt Femme - manche 3/4

türkis / turquoise

60° waschbar
lavable à 60°

2. CORE Shirt Damen - 1/1 Arm
CORE T-shirt Femme - manche longue
leicht tailliert, Rundhalsausschnitt, Lg.: ca. 66 cm, 95% Baumwolle/5% Elasthan (Stretch), 185 g/m², 60°, Industriewäsche geeignet nach EN ISO 15797
légèrement cintré, encolure ronde, lg. : env. 66 cm, 95% coton/5% élasthanne (stretch), 185 g/m², 60°, adapté au lavage industriel selon la norme EN ISO 15797

Art. 183 566 205	weiss / blanc	o.MwSt.	m.MwSt.
Art. 183 568 205	schwarz / noir	sans TVA	TVA incl.
Art. 183 571 205	türkis / turquoise		
Art. 183 572 205	königsblau / bleu roi		
Art. 183 567 205	navy / bleu navy		
Art. 184 067 205	petrol / vert pétrole		
Art. 183 569 205	apfelgrün / vert pomme		
Art. 183 570 205	berry / berry		
Art. 184 068 205	bordeaux / bordeaux		
Gr./T. XS-3XL		27,66	29,90

3. CORE Shirt Damen - 3/4 Arm
CORE T-shirt Femme - manche 3/4
leicht tailliert, Rundhalsausschnitt, Lg.: ca. 66 cm, 95% Baumwolle/5% Elasthan (Stretch), 185 g/m², 60°, Industriewäsche geeignet nach EN ISO 15797
légèrement cintré, encolure ronde, lg. : env. 66 cm, 95% coton/5% élasthanne (stretch), 185 g/m², 60°, adapté au lavage industriel selon la norme EN ISO 15797

Art. 183 573 205	weiss / blanc	o.MwSt.	m.MwSt.
Art. 183 575 205	schwarz / noir	sans TVA	TVA incl.
Art. 183 578 205	türkis / turquoise		
Art. 183 579 205	königsblau / bleu roi		
Art. 183 574 205	navy / bleu navy		
Art. 184 069 205	petrol / vert pétrole		
Art. 183 576 205	apfelgrün / vert pomme		
Art. 183 577 205	berry / berry		
Art. 184 070 205	bordeaux / bordeaux		
Gr./T. XS-3XL		26,73	28,90

STRETCH BAUMWOLLSHIRTS AB 28,90
T-SHIRTS EN COTON STRETCH DÈS 28,90



1/1 Arm
manche
longue



3/4 Arm
manche
3/4

3. schwarz / noir
weiss / blanc
türkis / turquoise
königsblau / bleu roi
navy / bleu navy
petrol / vert pétrole
apfelgrün / vert pomme
berry / berry
bordeaux / bordeaux

BAUMWOLL RINGELSHIRTS MIT STRETCH.

T-SHIRTS RAYÉS EN COTON STRETCH.

1/2 Arm oder 3/4 Arm, 60° waschbar,
Industriewäsche geeignet nach EN ISO 15797

manche courte ou manche 3/4, lavables à 60°,
adaptés au lavage industriel selon la norme EN ISO 15797

1. Longshirt Damen T-shirt long Femme

STRETCH

— 3/4 Arm
— manche 3/4



1. weiss blanc
apfelgrün vert pomme
bordeaux bordeaux
pink pink
blau bleu
navy bleu navy
türkis turquoise

2. Shirt Damen T-shirt Femme

STRETCH

— 1/2 Arm
— manche 1/2



2. weiss blanc
apfelgrün vert pomme
bordeaux bordeaux
pink pink
blau bleu
navy bleu navy
türkis turquoise

**1. Longshirt Damen - 3/4 Arm
T-shirt long Femme - manche 3/4**
leicht tailliert, Lg.: ca. 70 cm, 95% Baumwolle/
5% Elasthan (Stretch), 180 g/m², 60°, Industrie-
wäsche geeignet nach EN ISO 15797
légèrement cintré, lg.: env. 70 cm, 95% coton/
5% élasthane (stretch), 180 g/m², 60°, adapté
au lavage industriel selon la norme EN ISO 15797

Art. 180 453 205 weiss / blanc
Art. 179 809 205 apfelgrün / vert pomme
Art. 180 045 205 bordeaux / bordeaux
Art. 179 811 205 pink / pink
Art. 179 550 205 blau / bleu
Art. 181 371 205 navy / bleu navy
Art. 180 043 205 türkis / turquoise

Gr./T. XS-XXL
o.MwSt. m.MwSt.
sans TVA TVA incl.
28,58 30,90

**2. Shirt Damen - 1/2 Arm
T-shirt Femme - manche courte**
Rundhalsausschnitt, leicht tailliert, Lg.: ca. 63 cm,
95% Baumwolle/5% Elasthan (Single Jersey),
180 g/m², 60°, Industriewäsche geeignet nach
EN ISO 15797
col rond, légèrement cintré, lg.: env. 63 cm,
95% coton/5% élasthane (single jersey), 180 g/m²,
60°, adapté au lavage industriel selon la norme
EN ISO 15797

Art. 181 967 205 weiss / blanc
Art. 181 964 205 apfelgrün / vert pomme
Art. 182 509 205 bordeaux / bordeaux
Art. 181 966 205 pink / pink
Art. 182 507 205 blau / bleu
Art. 181 963 205 navy / bleu navy
Art. 181 965 205 türkis / turquoise

Gr./T. XS-XXL
o.MwSt. m.MwSt.
sans TVA TVA incl.
26,73 28,90

1. navy
bleu navy

2. blau
bleu



LIEBLINGS- HOSEN. VOS PANTALONS PRÉFÉRÉS.

Für jede Figur die passende Form
La bonne coupe pour chaque silhouette

Berufshosen müssen drei Dinge erfüllen: Bei der jeder Bewegung bequem passen, richtig was aushalten und ihre Träger jederzeit gut aussehen lassen.

Seit über 70 Jahren entwickeln wir unsere Mode gemeinsam mit Kunden aus der Praxis und für die Praxis - buchstäblich. All diese Erfahrung haben wir schon in unsere Hosen gesteckt, als man diese noch „Beinkleider“ nannte. Das werden Sie spüren, versprochen!

Les Pantalons de travail doivent répondre à trois priorités : une élasticité qui optimise le confort, une résistance à toute épreuve et une belle présentation du matin au soir.

Nous développons notre Mode Professionnelle depuis plus de 70 ans, en partenariat avec des professionnels de la santé et pour les professionnels de la santé. C'est cette expérience partagée qui nous permet de vous proposer ces Pantalons prêts à relever tous les défis – Promis !



Jogpants Herren siehe Seite 132.
Jogpant Homme voir page 132.

5-Pocket Form siehe Seite 126.
Coupe 5 poches voir page 126.

Strickbund Hose siehe Seite 134.
Ceinture en maille voir page 134.

Curved Fit Hose siehe Seite 128.
Ligne Curved Fit voir page 128.

Chino Hose siehe Seite 130.
Coupe Chino voir page 130.

COMFORT STRETCH HOSEN. PANTALONS CONFORT STRETCH.

Mit COMFORT STRETCH haben wir ein Gewebe entwickelt, das auf den ersten Blick in Formen, Farben und Dicke dem einer Jeans ähnelt, bei dem wir jedoch jede Menge Stretch- und Flauscheffekte mit hineingepackt haben. Der hohe Baumwollanteil nimmt Feuchtigkeit auf, die zusätzliche Polyester- und Elasthanmischung sorgt für deutlich erhöhte Langlebigkeit. Kurz: Grandios komfortable Hosen, die Sie nicht nur unter extremen Klinikbedingungen, sondern auch in ihrer Freizeit gerne tragen werden. Entdecken Sie unsere Auswahl an Comfort Stretch Hosen auf den Folgeseiten. Material: 65% Baumwolle/30% Polyester/5% Elasthan (Satin-Stretch), 275 g/m², 30° Farbe weiss: 60° Industrewäsche geeignet nach EN ISO 15797 Avec COMFORT STRETCH, nous avons développé un tissu qui prend l'aspect du jean (densité et coloris), enrichi d'une grande part de stretch et d'un toucher très doux. Le coton majoritaire absorbe l'humidité, le polyester renforce la tenue et la solidité, l'élasthanne assure l'élasticité. En bref : un niveau de confort imbattable pour ces pantalons que vous porterez pour pratiquer votre métier, mais aussi durant votre temps libre. Tissu : 65% coton/30% polyester/5% élasthanne (satin stretch), 275 g/m², 60°, blanc : adapté au lavage industriel selon la norme EN ISO 15797.

Shirts siehe Seite 108.
T-Shirts voir page 108.



schlankes Bein / jambe slim

gerades Bein / jambe droite



1.+2. Comfort Stretch Hose Herren
Pantalon Confort Stretch Homme



COMFORT STRETCH[®]

- super elastisch
- bequem und formstabil
- softes Gewebe
- ultra extensibel
- komfortable & indéformable
- tissu très doux



grau navy schwarz weiss
gris bleu navy noir blanc

3. Comfort Stretch Hose Damen
Pantalon Confort Stretch Femme

gerades Bein / jambe droite



1. Comfort Stretch Hose Herren
Pantalon Confort Stretch Homme
schlankes Bein / jambe slim
Schnittl. / entrej.: ca. / env. 84 cm
Art. 183 551 205 grau / gris
Art. 183 120 205 navy / bleu navy
Art. 183 552 205 schwarz / noir
Art. 182 733 205 weiss / blanc (60°)

o.MwSt. sans TVA 64,66 m.MwSt. TVA incl. 69,90
Gr./T. 44-58

2. Comfort Stretch Hose Herren
Pantalon Confort Stretch Homme
gerades Bein / jambe droite
Art. 183 808 205 grau / gris
Art. 183 809 205 navy / bleu navy
Art. 183 810 205 schwarz / noir
Art. 183 728 205 weiss / blanc (60°)
Kurze Grösse / tailles courtes
Schnittl. / entrej.: ca. / env. 78 cm
Gr./T. 23-29
Normale Grösse / tailles normales
Schnittl. / entrej.: ca. / env. 82 cm
Gr./T. 46-60
Lange Grösse / tailles longues
Schnittl. / entrej.: ca. / env. 87 cm
Gr./T. 94-110

o.MwSt. sans TVA 64,66 m.MwSt. TVA incl. 69,90
Gr./T. 44-58



Shirts siehe Seite 110.
T-Shirts voir page 110.



Teilgummi im Rücken, rutscht nicht
ceinture élastiquée au dos, ne glisse pas

4. Comfort Stretch Hose Damen
Pantalon Confort Stretch Femme

schlankes Bein / jambe slim



3. Comfort Stretch Hose Damen
Pantalon Confort Stretch Femme
gerades Bein / jambe droite
Art. 183 550 205 grau / gris
Art. 182 891 205 navy / bleu navy
Art. 182 890 205 schwarz / noir
Art. 182 423 205 weiss / blanc (60°)
Normale Grösse / tailles normales
Schnittl. / entrej.: ca. / env. 78 cm
Gr./T. 32-54
Lange Grösse / tailles longues
Schnittl. / entrej.: ca. / env. 84 cm
Gr./T. 68-96

o.MwSt. sans TVA 64,66 m.MwSt. TVA incl. 69,90
Gr./T. 44-58

COMFORT STRETCH^o CURVED FIT.

Für Frauen mit femininen Rundungen
Pour les femmes aux rondeurs féminines

CURVED FIT MASSTABELLE GUIDE DES TAILLES CURVED FIT

KONFEKTION TAILLES	42	44	46	48	50
Tailleurweite Tour de taille	80-83	84-88	89-93	94-99	100-105
Hüftweite Tour de hanches	106-108	109-112	113-116	117-120	121-125

KONFEKTION TAILLES	50	52	54	56	58
Tailleurweite Tour de taille	100-105	106-111	112-118	119-124	125-130
Hüftweite Tour de hanches	121-125	126-130	131-137	138-143	144-149

COMFORT STRETCH^o

- super elastisch
- bequem und formstabil
- softes Gewebe
- ultra extensible
- confortabile & indéformable
- tissu doux

1. Curved Hose Comfort Stretch - Teilstrickbund Pantalon incurvé Confort Stretch - ceinture partielle- ment en maille

Schrittlg.: ca. 80 cm, 65% Baumwolle/30% Polyester/5% Elasthan (Satin Stretch), 275 g/m², 60°
entrej.: env. 80 cm, 65% coton/30% polyester/
5% élasthanne (satin stretch), 275 g/m², 60°

Art. 183 206 205 o.MwSt. m.MwSt.
sans TVA TVA incl.
Gr./T. 42-58 64,66 69,90

2. Curved Leggings Comfort Stretch - elastischer Rundungummibund / Legging incurvé Confort Stretch - ceinture entièrement élastiquée

Schrittlg.: ca. 76 cm, 65% Baumwolle/30% Polyester/5% Elasthan (Satin Stretch), 275 g/m², 60°, Industrie-
wäsche geeignet nach EN ISO 15797

entrej.: env. 76 cm, 65% coton/30% polyester/
5% élasthanne (stretch satin), 275 g/m², 60°, adapté au
lavage industriel selon la norme EN ISO 15797

Art. 182 580 205 o.MwSt. m.MwSt.
sans TVA TVA incl.
Gr./T. 42-58 64,66 69,90

3. Curved Hose Comfort Stretch - 5-Pocket Pantalon incurvé Confort Stretch - coupe 5 poches

gerades Bein, Teilgummibund, 65% Baumwolle/30% Polyester/5% Elasthan (Satin Stretch), 275 g/m², 60°, Industrie-
wäsche geeignet nach EN ISO 15797

Art. 182 581 205

Normale Grösse / Tailles normales
Schrittlg. / entrej.: ca. / env. 80 cm
Gr./T. 42-58

Kurze Grösse / Tailles courtes
Schrittlg. / entrej.: ca. / env. 76 cm
Gr./T. 21-29

o.MwSt. m.MwSt.
sans TVA TVA incl.
64,66 69,90

Poloshirt siehe
Seite 110.
Polo voir
page 110.

elastischer Strickbund
zwei modische Knöpfe
ceinture en maille élastique
et 2 boutons mode

DIE LÄSSIGE COUPE DÉCONTRACTÉE

1. Curved Hose Comfort Stretch - Teilstrickbund Pantalon incurvé Confort Stretch - ceinture partiellement en maille

60° waschbar
lavable à 60°

CURVED FIT
COUPE DÉCONTRACTÉE



elastischer
Rundum-
gummibund
ceinture
élastiquée

DIE LEGGINS LEGGING

2. Curved Leggings Comfort Stretch - elastischer Rundungummibund Legging incurvé Confort Stretch - ceinture entièrement élastiquée

60° waschbar
lavable à 60°

CURVED FIT
COUPE CIGARETTE



schlanker
Sitz am Bein
ligne mince,
jambe fine

Poloshirt siehe
Seite 110.
Polo voir
page 110.

5-Pocket,
Teilgummi
im Rücken
5-poches,
ceinture élastiquée
au dos

DIE GERADE COUPE DROITE

3. Curved Hose Comfort Stretch - 5-Pocket Pantalon incurvé Confort Stretch - coupe 5 poches

60° waschbar
lavable à 60°

CURVED FIT
COUPE DROITE



COMFORT STRETCH® CONFORT STRETCH CHINO HOSEN FÜR SIE & IHN PANTALON CHINO POUR ELLE & LUI

Ein ideales Outfit für den Beruf – trägt man auch gerne in der Freizeit.
Macht jede Bewegung mit!

Le complice professionnel idéal – Et vous le porterez aussi durant votre temps libre.
Libérez tous vos mouvements !

schlankes Bein, leicht vertiefter Bund, 2 Seitentaschen, 2 Gesässtaschen, 65% Baumwolle/30% Polyester/5% Elasthan (Satin Stretch),
275 g/m², 30°, weiss: 60°, Industriewäsche geeignet nach EN ISO 15797

jambe fine, taille légèrement descendue, 2 poches côtés, 2 poches dos, 65% coton/30% polyester/5% élasthanne (satin stretch),
275 g/m², 30°, blanc : 60°, adapté au lavage industriel selon la norme EN ISO 15797



1. schwarz
noir

navy
bleu navy

weiss
blanc

STRETCH

2. schwarz
noir

navy
bleu navy

weiss
blanc

STRETCH

COMFORT STRETCH®

- super elastisch
- bequem und formstabil
- softes Gewebe
- ultra extensibel
- confortable & indéformable
- tissu très doux

1. Comfort Stretch Hose Damen - Chino Style
Pantalon Confort Stretch Femme - Style Chino
Schrittläng.: ca. 76 cm / entreej.: env. 76 cm
Art. 193 267 205 schwarz / noir
Art. 193 266 205 navy / bleu navy
Art. 183 465 205 weiss / blanc (60°)

o.MwSt. m.MwSt.
sans TVA TVA incl.
62,81 67,90

Gr./T. 34-48

2. Comfort Stretch Hose Herren - Chino Style
Pantalon Confort Stretch Homme - Style Chino
Schrittläng.: ca. 82 cm / entreej.: env. 82 cm
Art. 193 269 205 schwarz / noir
Art. 193 268 205 navy / bleu navy
Art. 183 466 205 weiss / blanc (60°)

o.MwSt. m.MwSt.
sans TVA TVA incl.
62,81 67,90

Gr./T. 46-56



Poloshirts
siehe Seite 118.
Polos
voir page 118.

1. Comfort Stretch Hose Damen - Chino Style
Pantalon Confort Stretch Femme - Style Chino

2. Comfort Stretch Hose Herren - Chino Style
Pantalon Confort Stretch Homme - Style Chino



COMFORT STRETCH[®] JOGPANTS. JOGPANTS CONFORT STRETCH[®]

Für Sie & Ihn - Der ideale Begleiter für Beruf & Freizeit
Pour Elle & Lui - Le compagnon idéal pour le travail & les loisirs



1. weiss / blanc

navy / bleu navy

schwarz / noir



2. weiss / blanc

navy / bleu navy

schwarz / noir

COMFORT STRETCH[®]

Material Comfort Stretch: Matière Confort Stretch :

- super elastisch / ultra extensible
- edler Glanz / brillante élégante
- bequem und formstabil / confortable & indéformable
- softes Gewebe / tissu très doux

- sportliche Kordel zum Verstellen der Weite
- bequemes Strickbündchen
- Beintasche
- Seiten und Gesässtaschen
- cordon de serrage Sport pour le réglage de la largeur
- ceinture en maille extensible
- poche Cargo
- poches dos et poches côtés

1. Comfort Stretch Hose Damen - Jogpant
Confort Stretch Pantalon Femme - Jogpant
elastischer Strickbund mit Rundgummi und Kordel,
2 Seitentaschen, 2 Gesässtaschen, 1 Tasche auf
dem rechten Bein, elastisches Bündchen am Saum,
Schrittläng.: ca. 78 cm, 65% Baumwolle/30% Polyester/
5% Elasthan (Satin-Stretch), 275 g/m², 30°, weiss:
Industriewäsche geeignet nach EN ISO 15797

ceinture en maille extensible entièrement élastiquée
et cordon, 2 poches côtés, 2 poches dos, poche sur
la jambe droite, bord extensible au bas des jambes,
entrepr.: env. 78 cm, 65% coton/30% polyester/
5% élasthanne (satin stretch), 275 g/m², 30°, blanc :
adapté au lavage industriel selon la norme EN ISO
15797

Art. 183 582 205	navy / bleu navy	
Art. 183 580 205	weiss / blanc (60°)	
Art. 183 583 205	schwarz / noir	
	o.MwSt.	m.MwSt.
	sans TVA	incl. TVA
	61,89	66,90

Gr./T. XS-3XL

2. Comfort Stretch Hose Herren - Jogpant
Confort Stretch Pantalon Homme - Jogpant
elastischer Strickbund mit Rundgummi und Kordel,
2 Seitentaschen, 2 Gesässtaschen, 1 Tasche auf
dem rechten Bein, elastisches Bündchen am Saum,
Schrittläng.: ca. 80 cm, 65% Baumwolle/30% Polyester/
5% Elasthan (Satin-Stretch), 275 g/m², 30°, weiss:
Industriewäsche geeignet nach EN ISO 15797

ceinture en maille entièrement élastiquée et cordon,
2 poches côtés, 2 poches dos, poche sur la jambe
droite, bord extensible au bas des jambes, entrepr. :
env. 80 cm, 65% coton/30% polyester/5% élasthanne
(satin stretch), 275 g/m², 30°, blanc : adapté au lavage
industriel selon la norme EN ISO 15797

Art. 183 730 205	weiss / blanc (60°)	
Art. 183 806 205	navy / bleu navy	
Art. 183 807 205	schwarz / noir	
	o.MwSt.	m.MwSt.
	sans TVA	incl. TVA
	61,89	66,90

Gr./T. S-3XL



Shirt siehe
Seite 116.
T-shirt voir
page 116.

1. Comfort Stretch Hose
Damen - Jogpant
Pantalon Confort Stretch
Femme - Jogpant

STRETCH

navy / bleu navy

2. Comfort Stretch Hose
Herren - Jogpant
Pantalon Confort Stretch
Homme - Jogpant

STRETCH

navy / bleu navy

COMFORT STRETCH[®] HOSEN. PANTALONS CONFORT STRETCH[®]

Ein Material -Drei Styles, Breiter Bund, Leggings und Strickbund. Diese elastischen Hosen sind unglaublich bequem!
1 Matière - 3 styles, large ceinture, leggings, ceinture en maille : ces pantalons extensibles sont très confortables !



Polohirt siehe Seite 110.
Polo voir page 110.

1. Comfort Stretch Hose - 5-Pocket Form mit breitem Bund
Pantalon Confort Stretch - coupe 5 poches, large ceinture

2. Comfort Stretch Hose - Leggings 7/8 Länge
Pantalon Confort Stretch - Leggings longueur 7/8

3. Comfort Stretch Hose - elastischer Strickbund
Pantalon Confort Stretch - ceinture en maille élastique

STRETCH

STRETCH

STRETCH

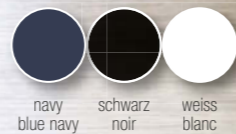

navy blue navy schwarz noir weiss blanc

1. Comfort Stretch Hose - 5-Pocket Form mit breitem Bund / Pantalon Confort Stretch - coupe 5 poches, large ceinture
leicht vertiefter Bund, gerades Bein, Schrittlg.: ca. 78 cm, 65% Baumwolle/30% Polyester/5% Elasthan (Satin-Stretch), 275 g/m², 60°, Industriewäsche geeignet nach EN ISO 15797
taille légèrement descendue, jambe droite, entrej.: env. 78 cm, 65% coton/30% polyester/5% élasthanne (stretch satin), 275 g/m², 60°, adapté au lavage industriel selon la norme EN ISO 15797
Art. 182 424 205 o.MwSt. m.MwSt.
sans TVA incl. TVA
67,44 72,90
Gr./T. 34-46

2. Comfort Stretch Hose - Leggings 7/8 Länge
Pantalon Confort Stretch - leggings longueur 7/8
Rundungummibund, schlankes Bein, Schrittlg.: ca. 68 cm, 65% Baumwolle/30% Polyester/5% Elasthan (Satin-Stretch), 275 g/m², 60°
ceinture entièrement élastiquée, jambe slim, entrej.: env. 68 cm, 65% coton/30% polyester/5% élasthanne (satin stretch), 275 g/m², 60°
Art. 182 887 205 o.MwSt. m.MwSt.
sans TVA incl. TVA
55,41 59,90
Gr./T. 34-50

3. Comfort Stretch Hose - elastischer Strickbund
Pantalon Confort Stretch - ceinture en maille élastique
leicht vertiefter Bund, lässige Beinweite, elastischer Strickbundeinsatz mit Rundungummibund und Kordel, 2 Seitentaschen, 2 Gesässaschen, Sattelnaht, Schrittlg.: ca. 76 cm, 65% Baumwolle/30% Polyester/5% Elasthan (Satin Stretch), 275 g/m², 30°
taille légèrement descendue, jambe large décontractée, ceinture en maille extensible avec ruban élastique et cordon, 2 poches côtés, 2 poches dos, piqûre sellier, lg. d'entrej.: env. 76 cm, 65% coton/30% polyester/5% élasthanne (satin stretch), 275 g/m², 30°
Art. 183 121 205 navy / bleu navy
Art. 183 122 205 schwarz / noir
Art. 182 575 205 weiss / blanc (60°)
o.MwSt. m.MwSt.
sans TVA TVA incl.
69,29 74,90
Gr./T. 34-46

4. Sweathose Damen - elastischer Strickbund
Pantalon en sweat Femme - ceinture en maille entièrement élastiquée
elastischer Strickbund mit Rundungummibund und Kordel, 2 Seitentaschen, 2 Gesässaschen, Lg.: ca. 78 cm, 92% Baumwolle/8% Elasthan (Sweat-Ware), 240 g/m², 60°
ceinture en maille entièrement élastiquée et cordon, 2 poches côtés, 2 poches dos, lg.: env. 78 cm, 92% coton/8% élasthanne (molléton), 240 g/m², 60°
Art. 182 885 205 weiss / blanc
Art. 182 886 205 schwarz / noir
o.MwSt. m.MwSt.
sans TVA TVA incl.
50,79 54,90
Gr./T. 34-48

5. Damen Berufsschuh / Chaussure professionnelle Femme
von Skechers, EN ISO 20347:2012-08-FO-SRC, bequeme Pasform, Polsterung von Hand und Zunge, Obermaterial: Textil (Mesh)/Synthetik, strapazierfähig, wasser- und schmutzabweisend, Decksohle: Textil, Innensohle: Memory Foam, Laufsohle: Gummi, leicht, flexibel, stossdämpfend, profiliert, rutschhemmend de Skechers, EN ISO 20347:2012-08-FO-SRC, ligne confort, languette et pourtour rembourrés.
empeigne déperlante : textile (mesh)/synthétique solide et repousse poussière, semelle intérieure : textile, première : mémoire de forme, semelle profilée amortissante et antidérapante : gomme légère et flexible
Art. 163 074 205 weiss / blanc
o.MwSt. m.MwSt.
sans TVA incl. TVA
89,64 96,90
Gr./P. 36-41



Shirt Damen siehe Seite 121.
T-shirt Femme voir page 121.

weicher Strickbund
Ceinture en maille douce

4. Sweathose Damen - elastischer Strickbund
Pantalon en sweat Femme - ceinture en maille entièrement élastiquée

5. Damen Berufsschuh / Chaussure professionnelle Femme

KAERE^o 5-POCKET HOSE. PANTALON 5 POCHEs.

So elegant, unser Chef hat uns verboten, sie als Arbeitshose zu betiteln! Superprofessionell, superbequem, superhygienisch!
Si stylés que vous allez hésiter à les appeler Pantalons de travail... Super professionnels, super confortables, super hygiéniques !

elastischer Bund, Kontraspaspel in der Seitennaht innen, 47% Polyester/25% Polyester (recycelt)/19% Viskose (auf Holzbasis)/9% Elasthan (4-Wege-Stretch), antibakterielle Wirkung nach EN ISO 20743, 200g/m², 75°, Industriewäsche geeignet nach EN ISO 15797.

ceinture entièrement élastiquée, bande contrastante dans la couture côté, 47% polyester/25% polyester (recyclé)/19% viscose (à base de bois)/9% élasthanne (stretch 4 directions), action antibactérienne selon EN ISO 20743, 200 g/m², 75°, adapté au lavage industriel selon la norme EN ISO 15797



NEW

schwarz noir
navy bleu navy
grau melange gris chiné
sand sable



elastischer Bund mit Gürtelschlaufen / ceinture entièrement élastiquée



Kontraspaspel in der Seitennaht innen / bande contrastante dans la couture côté



Innentasche / poche intérieure

Anziehen und sich wohlfühlen dank flauschigem, hochelastischem Gewebe:

Da rutscht nichts raus und reißen tut da auch nichts - egal wie viele Spagatte Sie machen oder wie tief Sie sich bücken. (Glauben Sie uns, wir haben es viele Stunden lang ausprobiert!).

Und trotzdem ist alles unter Industriewäschebedingungen waschbar. Da dürfen Sie uns gern an jedem beliebigen Konkurrenten messen!

Il suffit d'enfiler ce doux tissu très extensible pour se sentir à l'aise ! Rien ne glisse, ne baille ni ne se déchire - quelle que soit votre activité, lorsque vous vous penchez ou vous déplacez.

(Croyez-nous, nous l'avons testé durant de nombreuses heures !).

En plus, il supporte les hautes températures, même dans les conditions du lavage industriel.

N'attendez pas pour nous comparer avec la concurrence !

KAERE^o

Hosen aus care-flex: Wunderbar weicher, hochelastischer 4-Wege-Stretch, verheiratet mit den atmungsaktiven Eigenschaften aus der Sportmode, optimiert auf die hohen Anforderungen für hygienische Waschbarkeit. Pantalon en Care-Flex : incroyable douceur et élasticité hors pair car cette qualité extensible dans les 4 directions reprend les propriétés respirantes de la mode Sport. L'entretien répond aux normes d'hygiène.

1. KAERE Hose Damen - 5-Pocket KAERE Pantalon Femme - 5 poches

Art. 184 257 205 schwarz / noir
Art. 184 309 205 navy / bleu navy
Art. 184 310 205 grau melange / gris chiné
Art. 184 234 205 sand / sable

Normale Größe
Tailles normales
Schrittlänge: ca. 80 cm
entrejambe : env. 80 cm
o.MwSt. m.MwSt.
sans TVA TVA incl.
71,14 76,90

Gr./T. 34-54

Kurze Größe
Tailles courtes

Schrittlänge: ca. 75 cm
entrejambe : env. 75 cm
o.MwSt. m.MwSt.
sans TVA TVA incl.
71,14 76,90

Gr./T. 17-27

2. KAERE Hose Herren - 5-Pocket KAERE Pantalon Homme - 5 poches

Art. 184 258 205 schwarz / noir
Art. 184 312 205 navy / bleu navy
Art. 184 313 205 grau melange / gris chiné
Art. 184 235 205 sand / sable

Normale Größe
Tailles normales
Schrittlänge: ca. 82 cm
entrejambe : env. 82 cm
o.MwSt. m.MwSt.
sans TVA TVA incl.
71,14 76,90

Gr./T. 44-62

Kurze Größe
Tailles courtes

Schrittlänge: ca. 77 cm
entrejambe : env. 77 cm
o.MwSt. m.MwSt.
sans TVA TVA incl.
71,14 76,90

Gr./T. 22-31

NEW

5 Taschen,
elastischer Bund
5 poches
ceinture extensible

Double Face Piqué Shirt - Polokragen
Damen und Herren
siehe Seite 108

Polo-shirt en Piqué double face
Femme et Homme
voir page 108

4-WEGE-STRETCH
STRETCH 4 DIRECTIONS

KAERE

HOSEN MIT BEINTASCHEN. PANTALONS AVEC POCHES CARGO.

Mega-komfortabel. In normaler und kurzer Länge für Sie & Ihn. / Mit und ohne Strickbund am Saum – und 9 Taschen!
Ultra-confortable. Tailles normales et courtes pour Elle & Lui. / avec ou sans bords en maille extensible – et 9 poches !

2 Seitentaschen, 1 Münztasche innen, 1 Beintasche rechts mit Reissverschluss und Doppeltasche mit Stiftabtrennung, 1 Beintasche links mit Stiftschlaufen, 2 Gesässtaschen, Konstrastriegel, 47% Polyester/25% Polyester (recycelt)/19% Viskose (auf Holzbasis)/9% Elasthan (4-Wege-Stretch), antibakterielle Wirkung nach EN ISO 20743, 200 g/m², 75°, Industriewäsche geeignet nach EN ISO 15797

2 poches côtés, poche-ticket, poche zippée sur la jambe droite, double poche et compartiment stylo, poche sur la jambe gauche et passant pour stylo, 2 poches dos, pattes contrastantes, bord extensible au bas des jambes, 47% polyester/25% polyester (recyclé)/19% viscose (à base de bois)/9% élasthanne (stretch 4 directions), fonction antibactérienne selon EN ISO 20743, 200 g/m², 75°, adapté au lavage industriel selon la norme EN ISO 15797

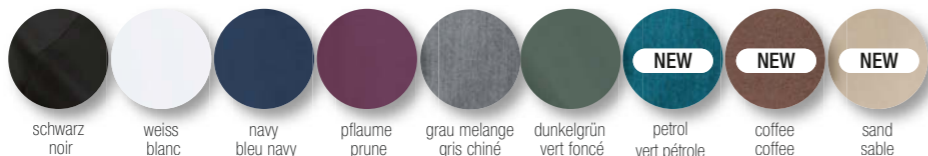

1. KAERE Hose Damen - Saumabschluss mit Strickbund / KAERE Pantalon Femme - bord au bas des jambes

Normale Grösse / tailles normales
Schrittlig./entrej.: ca./env. 76 cm
Art. 183 736 205 schwarz / noir
Art. 183 841 205 weiss / blanc
Art. 183 842 205 navy / bleu navy
Art. 183 843 205 pflaume / prune
Art. 183 845 205 dunkelgrün / vert foncé
Art. 184 345 205 petrol / vert pétrole
Art. 184 155 205 sand / sable
Art. 184 156 205 grau melange / gris chiné
Art. 184 324 205 coffee / coffee

o.MwSt. 60,96
sans TVA
TVA incl. 65,90

Kurze Grösse / tailles courtes
Schrittlig./entrej.: ca./env. 71 cm
Art. 183 883 205 schwarz / noir
Art. 183 884 205 weiss / blanc
Art. 183 885 205 navy / bleu navy
Art. 183 886 205 pflaume / prune
Art. 183 888 205 dunkelgrün / vert foncé
Art. 184 346 205 petrol / vert pétrole
Art. 184 157 205 sand / sable
Art. 184 158 205 grau melange / gris chiné
Art. 184 325 205 coffee / coffee

o.MwSt. 60,96
sans TVA
TVA incl. 65,90

2. KAERE Hose Damen - gerader Saumabschluss / KAERE Pantalon Femme - bas de jambes droit

Normale Grösse / tailles normales
Schrittlig./entrej.: ca./env. 79 cm
Art. 183 737 205 schwarz / noir
Art. 183 847 205 weiss / blanc
Art. 183 848 205 navy / bleu navy
Art. 183 849 205 pflaume / prune
Art. 183 851 205 dunkelgrün / vert foncé
Art. 183 852 205 petrol / vert pétrole
Art. 184 159 205 sand / sable
Art. 184 160 205 grau melange / gris chiné
Art. 184 326 205 coffee / coffee

o.MwSt. 60,96
sans TVA
TVA incl. 65,90

Kurze Grösse / tailles courtes
Schrittlig./entrej.: ca./env. 74 cm
Art. 183 890 205 schwarz / noir
Art. 183 891 205 weiss / blanc
Art. 183 892 205 navy / bleu navy
Art. 183 893 205 pflaume / prune
Art. 183 895 205 dunkelgrün / vert foncé
Art. 184 348 205 petrol / vert pétrole
Art. 184 161 205 sand / sable
Art. 184 162 205 grau melange / gris chiné
Art. 184 327 205 coffee / coffee

o.MwSt. 60,96
sans TVA
TVA incl. 65,90

3. KAERE Hose Herren - Saumabschluss mit Strickbund / KAERE Pantalon Homme - bord au bas des jambes

Normale Grösse / tailles normales
Schrittlig./entrej.: ca./env. 80 cm
Art. 183 739 205 schwarz / noir
Art. 183 829 205 weiss / blanc
Art. 183 830 205 navy / bleu navy
Art. 183 831 205 pflaume / prune
Art. 183 833 205 dunkelgrün / vert foncé
Art. 184 349 205 petrol / vert pétrole
Art. 184 165 205 sand / sable
Art. 184 166 205 grau melange / gris chiné
Art. 184 328 205 coffee / coffee

o.MwSt. 60,96
sans TVA
TVA incl. 65,90

Kurze Grösse / tailles courtes
Schrittlig./entrej.: ca./env. 75 cm
Art. 183 897 205 schwarz / noir
Art. 183 898 205 weiss / blanc
Art. 183 899 205 navy / bleu navy
Art. 183 900 205 pflaume / prune
Art. 183 902 205 dunkelgrün / vert foncé
Art. 183 905 205 petrol / vert pétrole
Art. 184 171 205 sand / sable
Art. 184 168 205 grau melange / gris chiné
Art. 184 329 205 coffee / coffee

o.MwSt. 60,96
sans TVA
TVA incl. 65,90

4. KAERE Hose Herren - gerader Saumabschluss / KAERE Pantalon Homme - bas de jambes droit

Normale Grösse / tailles normales
Schrittlig./entrej.: ca./env. 82 cm
Art. 183 740 205 schwarz / noir
Art. 183 853 205 weiss / blanc
Art. 183 854 205 navy / bleu navy
Art. 183 855 205 pflaume / prune
Art. 183 857 205 dunkelgrün / vert foncé
Art. 184 351 205 petrol / vert pétrole
Art. 184 169 205 sand / sable
Art. 184 170 205 grau melange / gris chiné
Art. 184 330 205 coffee / coffee

o.MwSt. 60,96
sans TVA
TVA incl. 65,90

Kurze Grösse / tailles courtes
Schrittlig./entrej.: ca./env. 77 cm
Art. 183 904 205 schwarz / noir
Art. 183 905 205 weiss / blanc
Art. 183 906 205 navy / bleu navy
Art. 183 907 205 pflaume / prune
Art. 183 909 205 dunkelgrün / vert foncé
Art. 184 352 205 petrol / vert pétrole
Art. 184 172 205 sand / sable
Art. 184 173 205 grau melange / gris chiné
Art. 184 331 205 coffee / coffee

o.MwSt. 60,96
sans TVA
TVA incl. 65,90

KAERE

HOSEN OHNE BEINTASCHEN. PANTALONS SANS POCHES CARGO.

Eleganter wird's nicht: Unser absoluter Bestseller nun auch ohne Cargo-Beintaschen.
In normaler und kurzer Länge, mit und ohne Strickbund am Saum - beruflich und privat.

Encore plus élégant ! Notre best-seller absolu, ici sans poches cargo sur les jambes.
En tailles normales ou courtes, bas droits ou élastiqués - pour un usage professionnel et privé.

Rundungummiband mit Kordelband in Kontrast, 2 Seitentaschen, 1 Münztasche innen, 2 Gesässtaschen, Konstrastriegel, 47% Polyester/25% Polyester (recycelt)/19% Viskose (auf Holzbasis)/9% Elasthan (4-Wege-Stretch), antibakterielle Wirkung nach EN ISO 20743, 200 g/m², 75°, Industriewäsche geeignet nach EN ISO 15797
ceinture entièrement élastiquée et cordon contrastant, 2 poches côtés, poche-ticket, 2 poches dos, pattes contrastantes, 47% polyester/25% polyester (recyclé)/19% viscose (à base de bois)/9% élasthanne (stretch 4 directions), fonction antibactérienne selon EN ISO 20743, 200 g/m², 75°, adapté au lavage industriel selon la norme EN ISO 15797

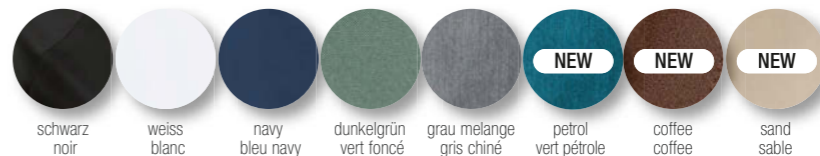

1. KAERE Hose Damen - Saumabschluss mit Strickbund / KAERE Pantalon Femme - bord au bas des jambes

Normale Grösse / tailles normales
Schrittlig./entrej.: ca./env. 76 cm
Art. 183 998 205 schwarz / noir
Art. 184 097 205 weiss / blanc
Art. 184 098 205 navy / bleu navy
Art. 184 102 205 dunkelgrün / vert foncé
Art. 184 353 205 petrol / vert pétrole
Art. 184 103 205 sand / sable
Art. 184 104 205 grau melange / gris chiné
Art. 184 332 205 coffee / coffee

o.MwSt. 59,11
sans TVA
TVA incl. 63,90

Kurze Grösse / tailles courtes
Schrittlig./entrej.: ca./env. 71 cm
Art. 183 971 205 schwarz / noir
Art. 184 113 205 weiss / blanc
Art. 184 114 205 navy / bleu navy
Art. 184 118 205 dunkelgrün / vert foncé
Art. 184 354 205 petrol / vert pétrole
Art. 184 119 205 sand / sable
Art. 184 120 205 grau melange / gris chiné
Art. 184 333 205 coffee / coffee

o.MwSt. 59,11
sans TVA
TVA incl. 63,90

2. KAERE Hose Damen - gerader Saumabschluss / KAERE Pantalon Femme - bas de jambes droit

Normale Grösse / tailles normales
Schrittlig./entrej.: ca./env. 79 cm
Art. 184 000 205 schwarz / noir
Art. 184 137 205 weiss / blanc
Art. 184 138 205 navy / bleu navy
Art. 184 142 205 dunkelgrün / vert foncé
Art. 184 355 205 petrol / vert pétrole
Art. 184 143 205 sand / sable
Art. 184 144 205 grau melange / gris chiné
Art. 184 334 205 coffee / coffee

o.MwSt. 59,11
sans TVA
TVA incl. 63,90

Kurze Grösse / tailles courtes
Schrittlig./entrej.: ca./env. 74 cm
Art. 184 095 205 schwarz / noir
Art. 184 145 205 weiss / blanc
Art. 184 146 205 navy / bleu navy
Art. 184 150 205 dunkelgrün / vert foncé
Art. 184 356 205 petrol / vert pétrole
Art. 184 151 205 sand / sable
Art. 184 152 205 grau melange / gris chiné
Art. 184 335 205 coffee / coffee

o.MwSt. 59,11
sans TVA
TVA incl. 63,90

3. KAERE Hose Herren - Saumabschluss mit Strickbund / KAERE Pantalon Homme - bord au bas des jambes

Normale Grösse / tailles normales
Schrittlig./entrej.: ca./env. 80 cm
Art. 183 997 205 schwarz / noir
Art. 183 866 205 weiss / blanc
Art. 183 867 205 navy / bleu navy
Art. 183 871 205 dunkelgrün / vert foncé
Art. 184 359 205 petrol / vert pétrole
Art. 183 872 205 sand / sable
Art. 184 142 205 grau melange / gris chiné
Art. 184 336 205 coffee / coffee

o.MwSt. 59,11
sans TVA
TVA incl. 63,90

Kurze Grösse / tailles courtes
Schrittlig./entrej.: ca./env. 75 cm
Art. 183 970 205 schwarz / noir
Art. 184 105 205 weiss / blanc
Art. 184 106 205 navy / bleu navy
Art. 184 110 205 dunkelgrün / vert foncé
Art. 184 358 205 petrol / vert pétrole
Art. 184 111 205 sand / sable
Art. 184 112 205 grau melange / gris chiné
Art. 184 337 205 coffee / coffee

o.MwSt. 59,11
sans TVA
TVA incl. 63,90

4. KAERE Hose Herren - gerader Saumabschluss / KAERE Pantalon Homme - bas de jambes droit

Normale Grösse / tailles normales
Schrittlig./entrej.: ca./env. 82 cm
Art. 183 999 205 schwarz / noir
Art. 184 121 205 weiss / blanc
Art. 184 122 205 navy / bleu navy
Art. 184 126 205 dunkelgrün / vert foncé
Art. 184 359 205 petrol / vert pétrole
Art. 184 127 205 sand / sable
Art. 184 128 205 grau melange / gris chiné
Art. 184 338 205 coffee / coffee

o.MwSt. 59,11
sans TVA
TVA incl. 63,90

Kurze Grösse / tailles courtes
Schrittlig./entrej.: ca./env. 77 cm
Art. 184 092 205 schwarz / noir
Art. 184 129 205 weiss / blanc
Art. 184 130 205 navy / bleu navy
Art. 184 134 205 dunkelgrün / vert foncé
Art. 184 360 205 petrol / vert pétrole
Art. 184 135 205 sand / sable
Art. 184 136 205 grau melange / gris chiné
Art. 184 339 205 coffee / coffee

o.MwSt. 59,11
sans TVA
TVA incl. 63,90

Herstellerangaben zu den Produkten siehe Seite 168 / Plus d'infos sur la fabrication des modèles en page 168

CORE^o SCHLUPFHOSE. PANTALON À ENFILER.

Komfortable Profihose zum Bestpreis. Industriegewäsche geeignet nach EN ISO 15797.

Pantalons très pros : grand confort et petit prix.
Adaptés au lavage industriel selon la norme EN ISO 15797.

1. CORE Hose Unisex -
hoher Bund
CORE Pantalon mixte -
taille haute



1. grau gris navy bleu navy schwarz noir bordeaux bordeaux berry berry apfelgrün vert pomme dunkelgrün vert foncé königsblau bleu roi pflaume prune petrol vert pétrole weiss blanc

2. CORE Hose Damen -
leicht vertiefter Bund
CORE Pantalon Femme -
taille légèrement descendue



2. grau gris navy bleu navy schwarz noir petrol vert pétrole dunkelgrün vert foncé weiss blanc

CORE^o

Wertige Profihosen mit perfektem Preis-Leistungsverhältnis. Hier haben wir ein wirklich strapazierfähiges Baumwollmischgewebe am Start, das selbst den widrigsten Arbeitsbedingungen standhält: Bei 95° kochbar, natürlich Industriegewäsche geeignet nach EN ISO 15797 und gleichzeitig angenehm leicht zu tragen.

Ces pantalons professionnels haut de gamme se distinguent par leur excellent rapport Qualité/Prix. Le tissu, un mélange de coton très résistant, est d'une solidité à toute épreuve. Agréable à porter, facile à entretenir : il se lave à 95° ou passe au lavage industriel selon la norme EN ISO 15797.

**1. CORE Hose Unisex - hoher Bund
CORE Pantalon mixte - taille haute**
lässige Beinweite, Rundungummibund mit Kordeldurchzug, 2 Seitentaschen, Schrittll.: ca. 82 cm, 50% Baumwolle/50% Polyester, 180 g/m², 95°, Industriegewäsche geeignet nach EN ISO 15797 (ausser königsblau)
ceinture entièrement élastique et cordon intérieur, 2 poches côtés, entrej.: env. 80 cm, 50% coton/50% polyester, 180 g/m², 95°, adapté au lavage industriel selon la norme EN ISO 15797 (sauf bleu roi)

Art. 183 211 205 weiss / blanc
Art. 183 212 205 navy / bleu navy
Art. 183 213 205 bordeaux / bordeaux
Art. 183 214 205 berry / berry
Art. 183 215 205 apfelgrün / vert pomme
Art. 183 216 205 dunkelgrün / vert foncé
Art. 183 217 205 königsblau / bleu roi
Art. 183 218 205 pflaume / prune
Art. 183 219 205 petrol / vert pétrole
Art. 183 220 205 grau / gris
Art. 183 226 205 schwarz / noir

o.MwSt. m.MwSt.
sans TVA incl. TVA
34,14 36,90

Gr./T. XS-4XL

**2. CORE Hose Damen - leicht vertiefter Bund
CORE Pantalon Femme - taille légèrement descendue**
Rundungummibund und zusätzliche Kordel im Bund innen, 2 seitliche Eingrifftaschen, Schrittll.: ca. 80 cm, 50% Baumwolle/50% Polyester, 180 g/m², 95°, Industriegewäsche geeignet nach EN ISO 15797
ceinture entièrement élastique et cordon intérieur, 2 poches côtés, entrej.: env. 80 cm, 50% coton/50% polyester, 180 g/m², 95°, adapté au lavage industriel selon la norme EN ISO 15797

Art. 182 270 205 grau / gris
Art. 182 269 205 navy / bleu navy
Art. 182 717 205 schwarz / noir
Art. 184 215 205 petrol / vert pétrole
Art. 184 397 205 dunkelgrün / vert foncé
Art. 184 319 205 weiss / blanc
o.MwSt. m.MwSt.
sans TVA incl. TVA
34,14 36,90

Gr./T. XS-3XL

CORE^o CARGOHOSE. PANTALON CARGO.

Im Jogpants Style zum Bestpreis.
Industriegewäsche geeignet nach EN ISO 15797.
Pantalons style Jogpant au meilleur prix.
Lavage industriel selon la norme EN ISO 15797.

3. CORE Hose Frauen / CORE Pantalon Femme



3. apfelgrün vert pomme weiss blanc navy bleu navy petrol vert pétrole dunkelgrün vert foncé berry berry bordeaux bordeaux schwarz noir türkis turquoise

4. CORE Hose Herren / CORE Pantalon Homme



4. apfelgrün vert pomme weiss blanc navy bleu navy petrol vert pétrole dunkelgrün vert foncé berry berry bordeaux bordeaux schwarz noir türkis turquoise

**3. CORE Cargohose Damen - Jogpants Style /
CORE Pantalon Cargo Femme - Style Jogpant**
lässige Beinweite, Rundungummibund mit Kordeldurchzug, 2 Seitentaschen, Schrittll.: ca. 80 cm, 50% Baumwolle/50% Polyester, 180 g/m², 95°, Industriegewäsche geeignet nach EN ISO 15797
jambe large décontractée, ceinture entièrement élastique et cordon sous tunnel, 2 poches côtés, poche sur la jambe droite, entrejambe : env. 78 cm, 50% coton/50% polyester, 180 g/m², 95°, adapté au lavage industriel selon la norme EN ISO 15797

Art. 184 376 205 weiss / blanc
Art. 184 401 205 navy / bleu navy
Art. 184 402 205 petrol / vert pétrole
Art. 184 403 205 berry / berry
Art. 184 404 205 bordeaux / bordeaux
Art. 184 405 205 apfelgrün / vert pomme
Art. 184 406 205 schwarz / noir
Art. 184 407 205 türkis / turquoise
Art. 184 408 205 dunkelgrün / vert foncé

Gr./T. XS-3XL

o.MwSt. m.MwSt.
sans TVA incl. TVA
35,99 38,90

**4. CORE Cargohose Herren - Jogpants Style /
CORE Pantalon Cargo Homme - Style Jogpant**
lässige Beinweite, Rundungummibund mit Kordeldurchzug, 2 Seitentaschen, 1 Beintasche rechts, Schrittllänge: ca. 82 cm, 50% Baumwolle/50% Polyester, 180 g/m², 95°, Industriegewäsche geeignet nach EN ISO 15797
jambe large décontractée, ceinture entièrement élastique et cordon sous tunnel, 2 poches côtés, poche sur la jambe droite, entrejambe : env. 82cm, 50% coton/50% polyester, 180 g/m², 95°, adapté au lavage industriel selon la norme EN ISO 15797

Art. 184 377 205 weiss / blanc
Art. 184 409 205 navy / bleu navy
Art. 184 410 205 petrol / vert pétrole
Art. 184 411 205 berry / berry
Art. 184 412 205 bordeaux / bordeaux
Art. 184 413 205 apfelgrün / vert pomme
Art. 184 414 205 schwarz / noir
Art. 184 415 205 türkis / turquoise
Art. 184 416 205 dunkelgrün / vert foncé

Gr./T. XS-4XL

o.MwSt. m.MwSt.
sans TVA incl. TVA
35,99 38,90

CLINICWASH^o SCHLUPFHOSE. PANTALON À ENFILER.

JUSTSTRONG^o SCHLUPFHOSE. PANTALON À ENFILER.

Hochleistungsgewebe mit Stretch für viel Bewegungsfreiheit.
Atmungsaktiv und bei 95° waschbar. Industriegewäsche geeignet nach EN ISO 15797.
Tissu haute performance avec stretch pour une grande liberté de mouvement.
Respirant et lavable à 95°. Adaptés au lavage industriel selon la norme EN ISO 15797.

Rundumgummiband mit Kordelband für Sie & Ihn. Industriegewäsche geeignet nach EN ISO 15797.
Ceinture élastiquée et cordon pour Elle & Lui. Adaptés au lavage industriel selon la norme EN ISO 15797.

1. CLINIC WASH
Hose Damen -
gerader Saumabschluss
CLINIC WASH
Pantalon Femme -
bas droit



weiss-grau
blanc-gris
schwarz-gelb
noir-jaune
navy-himmelblau
bleu navy-
bleu ciel



weiss-grau
blanc-gris
schwarz-gelb
noir-jaune
navy-himmelblau
bleu navy-
bleu ciel

CLINIC WASH
Hose Damen -
Strickbund am Saum
CLINIC WASH
Pantalon Femme -
bord en maille au bas
des jambes

2. CLINIC WASH
Hose Herren - gerader
Saumabschluss
CLINIC WASH
Pantalon Homme -
bas droit



weiss-grau
blanc-gris
schwarz-gelb
noir-jaune
navy-himmelblau
bleu navy-
bleu ciel



weiss-grau
blanc-gris
schwarz-gelb
noir-jaune
navy-himmelblau
bleu navy-
bleu ciel

CLINIC WASH
Hose Herren -
Strickbund am Saum
CLINIC WASH
Pantalon Homme -
bord en maille au bas
des jambes

3. JUST STRONG Hose Damen / JUST STRONG Pantalon Femme



apfelgrün
vert pomme
türkis
turquoise
pink
pink
berry
berry
navy
bleu navy
petrol
vert pétrole
weiss
blanc
grau
gris
bordeaux
bordeaux
anthrazit
anthracite
schwarz
noir

4. JUST STRONG Hose Unisex / JUST STRONG Pantalon mixte



schwarz
noir
navy
bleu navy
grau
gris
weiss
blanc
anthrazit
anthracite
bordeaux
bordeaux

1. CLINIC WASH Hose Damen - gerader
Saumabschluss CLINIC WASH Pantalon Femme -
bas droit
Rundumgummiband mit Kordeldurchzug, 2 Seiten-
taschen, 2 Gesässtaschen, 1 Doppeltasche mit
Reissverschluss und Stiftabtrennung auf dem rechten
Bein, 49% Baumwolle/49% Polyester/2% Elastolefin
(Stretch), 200 g/m², 95°, Industriegewäsche geeignet
nach EN ISO 15797

Kurze Grösse / tailles courtes
Schnittlg. / entrej. : ca. 74 cm
Art. 184 017 205 weiss-grau / blanc-gris
Art. 184 018 205 schwarz-gelb / noir-jaune
Art. 184 019 205 navy-himmelblau / bleu navy-
bleu ciel

ceinture entièrement élastiquée et cordon coulissé,
2 poches côtés, 2 poches dos, double poche avec zip et
compartment stylo sur la jambe droite, 49% coton/
49% polyester/2% élastofiline (stretch), 200 g/m²,
95°, adapté au lavage industriel selon la norme
EN ISO 15797

**Strickbund am Saum Länge: ca. 78 cm / bord en
maille au bas des jambes entrej. : env. 78 cm**
Art. 183 505 205 weiss-grau / blanc-gris
Art. 183 506 205 schwarz-gelb / noir-jaune
Art. 183 507 205 navy-himmelblau / bleu navy-bleu
ciel

Normale Grösse / tailles normales
Schnittlg. / entrej. : ca. 79 cm
Art. 184 014 205 weiss-grau / blanc-gris
Art. 184 015 205 schwarz-gelb / noir-jaune
Art. 184 016 205 navy-himmelblau / bleu navy-bleu ciel

Gr./T. XS-3XL
o.MwSt.
sans TVA
50,79
m.MwSt.
incl.TVA
54,90

Gr./T. XS-3XL
o.MwSt.
sans TVA
50,79
m.MwSt.
incl.TVA
54,90

2. CLINIC WASH Hose Herren - gerader
Saumabschluss CLINIC WASH Pantalon Homme -
bas droit
Rundumgummiband mit Kordeldurchzug, 2 Seiten-
taschen, 2 Gesässtaschen, 1 Doppeltasche mit
Reissverschluss und Stiftabtrennung auf dem rechten
Bein, 49% Baumwolle/49% Polyester/2% Elastolefin
(Stretch), 200 g/m², 95°, Industriegewäsche geeignet
nach EN ISO 15797

Kurze Grösse / tailles courtes
Schnittlg. / entrej. : ca. 77 cm
Art. 184 023 205 weiss / blanc
Art. 184 024 205 schwarz / noir
Art. 184 025 205 navy / bleu navy

Gr./T. XS-3XL
o.MwSt.
sans TVA
50,79
m.MwSt.
incl.TVA
54,90

Gr./T. XS-3XL
o.MwSt.
sans TVA
50,79
m.MwSt.
incl.TVA
54,90

**Strickbund am Saum Länge: ca. 79 cm / bord en
maille au bas des jambes entrej. : env. 79 cm**
Art. 183 956 205 weiss / blanc
Art. 183 957 205 schwarz / noir
Art. 183 958 205 navy / bleu navy

Gr./T. XS-3XL
o.MwSt.
sans TVA
50,79
m.MwSt.
incl.TVA
54,90

Gr./T. XS-3XL
o.MwSt.
sans TVA
50,79
m.MwSt.
incl.TVA
54,90

3. JUST STRONG Hose Damen - Rundum-
gummiband / JUST STRONG Pantalon Femme -
ceinture élastiquée
Rundumgummiband und zusätzliche Kordel im
Bund innen, 2 seitliche Eingrifftaschen, Schnittlg.: ca.
82 cm, 65% Polyester/35% Baumwolle, 210 g/m²,
95°, Industriegewäsche geeignet nach EN ISO 15797
(ausser pink, türkis)
cordon sous tunnel dans la ceinture élastiquée, 2
poches côtés, entrej. : env. 82 cm, 65% polyester/
35% coton, 210 g/m², 95°, adapté au lavage
industriel selon la norme EN ISO 15797 (sauf pink,
turquoise)
Art. 180 568 205 apfelgrün / vert pomme
Art. 180 567 205 türkis / turquoise
Art. 182 489 205 pflaume / prune

Art. 180 569 205 pink / pink
Art. 180 761 205 berry / berry
Art. 180 801 205 navy / bleu navy
Art. 181 305 205 petrol / vert pétrole
Art. 181 609 205 weiss / blanc
Art. 199 652 205 grau / gris
(bis Gr./jusqu'à T. XXL)
Art. 182 716 205 bordeaux / bordeaux
Art. 182 085 205 anthrazit / anthracite
Art. 182 084 205 schwarz / noir
(bis Gr./jusqu'à T. XXL)
o.MwSt.
sans TVA
38,76
m.MwSt.
incl.TVA
41,90

4. JUST STRONG Hose Unisex - Rundumgummi-
band / JUST STRONG Pantalon mixte - ceinture
élastiquée
Extra lang für individuelle Anpassung
auf die gewünschte Länge / Jambes
plus longues à positionner sur mesure
à la longueur souhaitée
Rundumgummiband und Kordeldurchzug in der
Taille, 2 seitliche Eingrifftaschen, 1 Gesässtasche,
Schnittlg.: ca. 86 cm, 65% Polyester/35% Baum-
wolle, 210 g/m², 95°, Industriegewäsche geeignet
nach EN ISO 15797
bande élastique tout autour et cordelette à la taille, 2
poches sur les côtés, 1 poche au dos, entrej. : env.
86 cm, 65% polyester/35% coton, 210 g/m², 95°,
adapté au lavage industriel selon la norme EN ISO
15797

Art. 199 576 205 schwarz / noir
(ab Gr. XXS/à partir de T. XXS)
Art. 181 008 205 navy / bleu navy
Art. 181 010 205 grau / gris
Art. 199 653 205 weiss / blanc
(bis Gr./jusqu'à T. 4XL)
Art. 183 450 205 anthrazit / anthracite
Art. 183 451 205 bordeaux / bordeaux
o.MwSt.
excl.TVA
38,76
m.MwSt.
incl.TVA
41,90

JEANSLOOK FÜR SIE & IHN. LOOK JEAN POUR ELLE & LUI.

Die Bequemlichkeit von elastischen Jeans
verheiratet mit den hohen hygienischen
Ansprüchen medizinischer Berufsmode.

Le grand confort d'un jean extensible
& Les normes d'hygiène les plus strictes
de la Mode Professionnelle médicale.

1. CORE 5-Pocket Hose Damen - Jeanslook
CORE Pantalon 5 poches Femme - look jean
Elastikbund mit Kordelband, 2 Seitentaschen, 2 Gesäss-
taschen, Schrittlig.: ca. 80 cm, 64% Polyester/34% Baum-
wolle/2% Elastolefin (Stretch), 245 g/m², 95°, Industrie-
wäsche geeignet nach EN ISO 15797. Wir empfehlen Ihnen
eine Nummer grösser zu bestellen.

taille élastiquée et cordon, 2 poches côtés, 2 poches dos,
entrej.: env. 80 cm, 64% polyester/34% coton/
2% élastoléfine (stretch), 245 g/m², 95°, adapté au lavage in-
dustriel selon la norme EN ISO 15797. Nous vous conseillons
de commander la taille supérieure à votre taille habituelle.

Art. 180 760 205	o.MwSt. sans TVA 52,64	m.MwSt. TVA incl. 56,90
------------------	------------------------------	-------------------------------

Gr./T. 34-60

2. 5-Pocket Hose Damen - Jeanslook
Pantalon 5 poches Femme - look jean
hoher Bund, schlankes Bein, 97% Baumwolle/3% Elastolefin
(Stretch), 270 g/m², 95°, Industriewäsche geeignet nach
EN ISO 15797 (ausser schwarz)

taille haute, jambe élancée, 97% coton/3% élastoléfine
(stretch), 270 g/m², 95°, adapté au lavage industriel selon
la norme EN ISO 15797 (sauf noir)

Normale Grösse / Tailles normales
Schrittlig. / entrej.: ca. / env. 82 cm (32 Inch)
Art. 180 879 205 weiss / blanc
Art. 195 482 205 schwarz / noir (60°)

Lange Grösse / Tailles longues
Schrittlig. / entrej.: ca. / env. 87 cm (34 Inch)
Art. 181 602 205 weiss / blanc

o.MwSt. sans TVA 64,66	m.MwSt. TVA incl. 69,90
------------------------------	-------------------------------

Gr./T. 34-52

3. 5-Pocket Hose Herren - Jeanslook
Pantalon 5 poches Homme - look jean
gerader Beinverlauf, 97% Baumwolle/3% Elastolefin (Stretch),
270 g/m², 95°, Industriewäsche geeignet nach EN ISO 15797
jambe droite, 97% coton/3% élastoléfine (Stretch), 270 g/m²,
95°, adapté au lavage industriel selon la norme EN ISO 15797

Art. 179 963 205
Kurze Grösse / Tailles courtes
Schrittlig. / lg. entrej.: ca. / env. 78 cm
Gr./T. 25-27

Normale Grösse / Tailles normales
Schrittlig. / lg. entrej.: ca. / env. 83 cm
Gr./T. 46-64

Lange Grösse / Tailles longues
Schrittlig. / lg. entrej.: ca. / env. 86 cm

o.MwSt. sans TVA 72,99	m.MwSt. TVA incl. 78,90
------------------------------	-------------------------------

Gr./T. 98-106

Shirt siehe
Seite 116.
T-Shirt voir
page 116.



- 5-Pocket-Style
- Industriewäsche geeignet nach EN ISO 15797
- **95° waschbar**
- style 5 poches
- adapté au lavage industriel selon EN ISO 15797
- **lavable à 95°**

1. 5-Pocket Hose Damen -
Schlupfhose in Jeanslook
Pantalon 5 poches Femme -
look Jean à enfiler

STRETCH



Poloshirts siehe
Seite 119.
Polos voir
page 119.

- 5-Pocket-Style
- **95° waschbar**
- Industriewäsche geeignet nach EN ISO 15797
- festeres Gewebe in Jeans Optik
- hoher Bund
- Abb. 2 auch in schwarz erhältlich
- style 5 poches
- **lavable à 95°**
- adapté au lavage industriel selon EN ISO 15797
- tissu résistant aspect jean
- taille haute
- Modèle 2 : aussi en Noir

2.+3. 5-Pocket Hose
für Sie & Ihn - Jeanslook
Pantalon 5 poches
Pour elle & Lui – look jean

STRETCH



STRICKBUND: EIN SCHNITT – 4 VARIANTEN



Lässige Damen Hose mit Strickbund zum Wohlfühlen.

Ein Schnitt 4 Varianten. Der breite Strickbund ist nicht nur sehr bequem, sondern setzt farbige Akzente. Ein zusätzliches Gummiband sowie eine Innenkordel sorgen für die nötige Festigkeit, damit nichts rutscht und nichts kneift. Das strapazierfähige Mischgewebe mit Stretch sorgt neben dem lässigen Schnitt für zusätzliche Bequemlichkeit. Praktische Seiten- und Gesässtaschen runden diese modische Berufshose perfekt ab.

Pantalón Femme décontracté équipé d'une ceinture bien-être en maille.

Une coupe, 4 variantes. La large et très confortable ceinture en maille vous est proposée en différentes versions colorées. Un ruban élastique supplémentaire et un cordon intérieur permettent un réglage sur mesure : rien ne serre ni ne glisse. Le solide tissu mélangé enrichi de stretch optimise encore le plaisir au porter de cette ligne décontractée. Les poches pratiques sur les côtés et au dos sont un atout supplémentaire pour ce pantalon professionnel mode.

CEINTURE ÉLASTIQUÉE : UNE COUPE – 4 VARIANTES

1 Hose – 4 Strickbundvarianten
1 Pantalon – 4 ceintures au choix

62,90

STRETCH

Stretch Hose Damen / Pantalon Stretch Femme
Strickbund mit Rundumgummi, gerades Bein, bequeme Beinweite, 2 Seiten- und 2 Gesässtaschen, Sattelnaht im Rückenteil, Schrittlig.: ca. 80 cm, 64% Polyester/34% Baumwolle/2% Elastolefin (Stretch), 245 g/m², 60°
ceinture élastiquée en maille, jambe droite, coupe confortable, 2 poches côtés et 2 poches dos, surpiqûre sellier au dos, entrej.: env. 80 cm, 64% polyester/34% coton/2% élastofîne (stretch), 245 g/m², 60°
Art. 183 959 205 Strickbund weiss-grau / ceinture élastiquée blanc-gris
Art. 183 960 205 Strickbund weiss / ceinture élastiquée blanc
Art. 183 961 205 Strickbund grau / ceinture élastiquée gris
Art. 182 276 205 Strickbund bunt / ceinture élastiquée multicolore
o.MwSt.
sans TVA
58,19
m.MwSt.
incl. TVA
62,90

Gr./T. 34-56



WESTEN & JACKEN FÜR SIE & IHN. GILETS & VESTES POUR ELLE & LUI.

Kuschelig warm im Alltag, die perfekte Berufs-Freizeit-Kombi
Douceur câline au quotidien : parfaites complices pour le travail & les loisirs



grau melange
gris chiné

1. Sweatjacke Damen - mit Kapuze
Veste à capuche en
Sweat - Femme
weiss / blanc

1. Sweatjacke Damen - mit Kapuze
Veste en Sweat Femme - à capuche
Kapuze mit Kordeldurchzug, Kängurutasche, Metallreissverschluss, 1/1 Arm, Lg.: ca. 66 cm, 65% Baumwolle/35% Polyester (Sweat-Ware), 300 g/m², 40°
capuche réglable par cordon sous tunnel, poche kangourou, fermeture par zip en métal, manche longue, lg.: env. 66 cm, 65% coton/35% polyester (sweat), 300 g/m², 40°
Art. 180 315 205 grau melange / gris chiné
Art. 180 309 205 weiss / blanc
o.MwSt. sans TVA 55,41
m.MwSt. incl. TVA 59,90
Gr./T. XS-XL

2. KAERE Fleeceweste Unisex - Stehkragen
KAERE Gilet en maille polaire mixte - col officier
Reissverschluss, 2 Seitentaschen mit Reissverschluss, 1 Brusttasche mit Reissverschluss, 2 Innentaschen mit Handytasche, im Rücken etwas länger geschnitten, Lg.: ca. 75 cm, 100% Polyester (Fleece), 300 g/m², 60°
fermeture par zip, 2 poches cotées zippées, 1 poche poitrine zippée, 2 poches intérieures avec espace pour téléphone portable, dos légèrement plus long, lg.: env. 75 cm, 100% polyester (maille polaire), 300 g/m², 60°
Art. 184 218 205
o.MwSt. sans TVA 78,54
m.MwSt. incl. TVA 84,90
Gr./T. XS-3XL

3. KAERE Blousonjacke Damen - mit elastischen Bündchen / KAERE Veste blouson Femme - poignet extensible
Raglanarm, Stehkragen, Reissverschluss mit Kinnschutz, elastischer Bund, 2 Reissverschlussaschen, 3 Innentaschen, komplett mit Netzlutter gefüttert, Lg.: ca. 64 cm, 47% Polyester/25% Polyester (recycelt)/19% Viskose (auf Holzbasis)/9% Elasthan (4-Wege-Stretch), antibakterielle Wirkung nach EN ISO 20743, 200 g/m², 60°
manche raglan, col officier, poignet extensible, zip et protection de menton, base extensible, 2 poches zippées, 3 poches intérieures, entièrement doublée de maille filet, lg.: env. 64 cm, 47% polyester/25% polyester (recyclé)/19% viscose (à base de bois)/9% élasthanne (stretch 4 directions), fonction antibactérienne selon le standard EN ISO 20743, 200 g/m², 60°
Art. 183 948 205 schwarz / noir
o.MwSt. sans TVA 83,16
m.MwSt. incl. TVA 89,90
Gr./T. XS-XXL

4. KAERE Fleecejacke Unisex - Stehkragen
KAERE Veste en maille polaire mixte - col officier
Reissverschluss, 2 Seitentaschen mit Reissverschluss, 1 Brusttasche mit Reissverschluss innen, 2 Innentaschen mit Handytasche, im Rücken etwas länger geschnitten, Lg.: ca. 75 cm, 100% Polyester (Fleece), 300 g/m², 60°
zip, 2 poches zippées, poche poitrine zippée à l'intérieur, 2 poches intérieures avec espace téléphone, dos légèrement plus long, lg.: env. 75 cm, maille polaire 100% polyester, 300 g/m², 60°
Art. 183 794 205
o.MwSt. sans TVA 83,16
m.MwSt. incl. TVA 89,90
Gr./T. XS-3XL



2. KAERE
Fleeceweste Unisex -
Stehkragen
KAERE
Gilet en maille polaire
mixte - col officier

3. KAERE Blousonjacke
Damen - mit
elastischem Bündchen
KAERE Veste Blouson
Femme - poignet
extensible

4. KAERE
Fleecejacke Unisex -
Stehkragen
KAERE
Veste en maille polaire
mixte - col officier

KAERE Hosen
siehe Seite 40.

KAERE Pantalons
voir page 40.

SWEATJACKEN FÜR SIE & IHN. VESTES POUR ELLE & LUI.

Die wärmenden Begleiter für Beruf und Freizeit.
Vos chaleureuses complices au Travail & Loisirs.



1. Sweatjacke Damen - Stehkragen
Veste en Sweat Femme - col montant
leicht tailliert, abgerundeter Saum, hinten länger,
Reissverschluss, 2 Seitentaschen mit Reissverschluss,
Armtasche links, Lg.: ca. 64 cm, 92% Baumwolle/
8% Elasthan (Stretch), 220 g/m², 40°
légèrement cintrée, col montant, base arrondie, plus
longue au dos, fermeture par zip, 2 poches côtés,
1 poche sur la manche gauche, lg.: env. 64 cm,
92% coton/8% élasthanne (stretch), 220 g/m²,
40°

Art. 181 695 205 weiss / blanc
Art. 183 005 205 navy / bleu navy
Art. 183 597 205 grau / gris
Art. 183 967 205 schwarz / noir
o.MwSt.
sans TVA
m.MwSt.
incl. TVA
54,49
58,90
Gr./T. XS-3XL

2. Sweatjacke Herren - Stehkragen
Veste en Sweat Homme - col montant
Reissverschluss, 2 Seitentaschen mit Reiss-
verschluss, Armtasche links, Teilungsnahte im
Vorder- und Rückenteil, Lg.: ca. 72 cm, 92%
Baumwolle/8% Elasthan (Stretch), 220 g/m²,
40°
fermeture par zip, 2 poches côtés zippées, poche
sur la manche gauche, découpes devant et dos,
lg.: env. 72 cm, 92% coton/8% élasthanne
(stretch), 220 g/m², 40°

Art. 183 007 205 navy / bleu navy
Art. 183 006 205 weiss / blanc
Art. 183 596 205 grau / gris
Art. 183 968 205 schwarz / noir
o.MwSt.
sans TVA
m.MwSt.
incl. TVA
54,49
58,90
Gr./T. XS-3XL



IN-UND OUTDOORJACKEN. VESTES INDOOR & OUTDOOR.

Funktionelle Jacken für Sie und Ihn. Optimaler Begleiter im Berufsalltag.
Modèles fonctionnels pour Elle & Lui. Les atouts Pros du quotidien.

1. Fleeckjacke
Damen -
Stehkragen
Veste polaire
Femme -
col officier



1. weiss blanc schwarz noir nachtblau bleu nuit rot rouge erzgrau gris minerai königsblau bleu roi

2. Fleeckjacke
Herren -
Stehkragen
Veste polaire
Homme -
col officier



2. weiss blanc schwarz noir nachtblau bleu nuit rot rouge erzgrau gris minerai königsblau bleu roi

3. Softshelljacke
Unisex - mit Kapuze
Veste Softshell mixte -
à capuche



3. schwarz noir erzgrau gris minerai navy bleu navy rot rouge

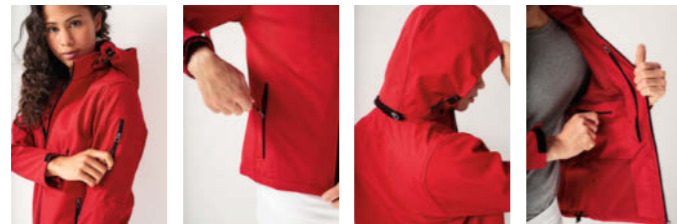

Wir besticken und bedrucken Ihre Kleidungsstücke individuell.
Rufen Sie uns an: +41 44 925 39 00 / Broderies & Impressions: nous
personnalisons vos vêtements. Appelez-nous : +41 44 925 39 00.

1. Fleeckjacke Damen - Stehkragen
Veste polaire Femme - col officier
leicht tailliert, Reissverschluss, 2 Reissverschlusstaschen, Lg.: ca. 64 cm, 100% Polyester (Microfleece), 280 g/m², 30°
légèrement cintrée, zip, 2 poches zippées, lg.: env. 64 cm, 100% polyester (micro-polaire), 280 g/m², 30°
Art. 183 672 205 weiss / blanc (bis Gr. / jusqu'en t. XXL)
Art. 183 667 205 schwarz / noir
Art. 183 668 205 nachtblau / bleu nuit
Art. 183 669 205 rot / rouge
Art. 183 670 205 erzgrau / gris minerai
Art. 183 671 205 königsblau / bleu roi
Gr./T. XS-3XL o.MwSt. sans TVA 46,16 m.MwSt. incl. TVA 49,90

2. Fleeckjacke Herren - Stehkragen
Veste polaire Homme - col officier
Reissverschluss, 2 Reissverschlusstaschen, Lg.: ca. 68 cm, 100% Polyester (Microfleece), 280 g/m², 30°
zip, 2 poches zippées, lg.: env. 68 cm, 100% polyester (micro-polaire), 280 g/m², 30°
Art. 183 666 205 weiss / blanc (bis Gr. / jusqu'en t. 3XL)
Art. 183 661 205 schwarz / noir
Art. 183 662 205 nachtblau / bleu nuit
Art. 183 663 205 rot / rouge
Art. 183 664 205 erzgrau / gris minerai
Art. 183 665 205 königsblau / bleu roi
Gr./T. XS-4XL o.MwSt. sans TVA 46,16 m.MwSt. incl. TVA 49,90

3. Softshelljacke Unisex - mit Kapuze
Veste Softshell mixte - à capuche
abnehmbare Kapuze, Stehkragen, Reissverschluss, 2 Reissverschlusstaschen, wasserabweisend, atmungsaktiv, winddicht, Lg.: ca. 72 cm, 97% Polyester/3% Elasthan (Stretch), 310 g/m², 40°
capuche amovible, col officier, zip, 2 poches zippées, déperlante, respirante, coupe-vent, lg.: env. 72 cm, 97% polyester/3% élasthanne (stretch), 310 g/m², 40°
Art. 183 952 205 schwarz / noir
Art. 183 953 205 erzgrau / gris minerai
Art. 183 954 205 navy / bleu navy
Art. 183 955 205 rot / rouge
Gr./T. S-4XL o.MwSt. sans TVA 83,16 m.MwSt. incl. TVA 89,90

FÜR PANTOFFELHELDEN
UND MARATHONLÄUFER.

POUR LES HÉROS EN SABOTS
ET LES MARATHONIENS.

SCHUHE CHAUSSURES

Jepp! Unsere Branche hat einen ... nun ja ... speziellen Schuhgeschmack: Irgendetwas zwischen Sport, Beruf und Pantoffel. Viele von uns laufen ja bekanntlich etliche Kilometer am Tag. In Schuhwerk, das andere eher im Garten oder abends auf der Couch tragen würden. Wir wissen halt, was gut für uns ist: Schnell rein und schnell wieder raus, gleichzeitig bequem - und trotzdem muss alles stets den hohen Ansprüchen an den Berufsalltag gerecht werden. So wie wir selbst!

Oui, les métiers des soins et de la santé exigent des chaussures sur mesure : une parfaite équation entre sport, travail & détente. Car vous le savez, nous sommes nombreux à parcourir plusieurs kilomètres par jour, chaussés de modèles que d'autres porteraient plutôt au jardin ou pour une soirée canapé. Nous savons exactement ce qui compte pour vous : un enfilage rapide, un niveau de confort sans limite - et surtout, toutes les réponses aux exigences strictes de votre quotidien professionnel...

Et cela compte aussi pour nous!





1. Motiv Anker
motif ancre



1. Motiv Krankenhaus
motif hôpital



1. Motiv Fuchs
motif renard



1. Motiv Mäuse
motif souris



1. Motiv Gesicht
motif visage



1. Motiv Katze
motif chat



1. Motiv Lama
motif lama



1. Motiv Mops
motif chiots



1. Motiv Frosch
motif grenouille



2. Unisex Clog, Motiv Biene
Sabot mixte, motif abeilles



3. Clog, Motiv Schaf
Sabot, motif moutons



4. Clog, Motiv Zahn
Sabot, motif dents



1. Motiv Eulen
motif chouette



1. Motiv Health-Care, weiss-schwarz
motif health-care, blanc-noir



1. Motiv Health-Care, bunt
motif health-care, multicolore



Alle Clogs, je nur
tous les sabots la paire

54,90

1. Clog / Sabot
2 verstellbare Schliessen an Rist- und Fersenriemen, Obermaterial: Synthetik, Rist- und Fersenriemen aus Synthetik, lederbezogenes Korkfussbett, EVA-Laufsohle
2 brides réglables en synthétique sur le cou-de-pied et au talon, dessus : synthétique, lit plantaire : liège revêtu de cuir, semelle de marche : EVA amortissante
Art. 162 950 205 Motiv Anker / motif ancre
Art. 161 982 205 Motiv Krankenhaus / motif hôpital
Art. 163 136 205 Motiv Fuchs / motif renard
Art. 163 037 205 Motiv Lama / motif lama
Art. 163 038 205 Motiv Mops / motif chiots
Art. 162 168 205 Motiv Frosch / motif grenouille
Art. 161 860 205 Motiv Eulen / motif chouette
Art. 161 987 205 Motiv Health Care, weiss-schwarz motif health-care, blanc-noir
Art. 161 862 205 Motiv Health Care, bunt motif health-care, multicolore

Art. 161 985 205 Motiv Mäuse / motif souris
Art. 162 552 205 Motiv Gesicht / motif visage
Art. 163 197 205 Motiv Katzen / motif chats
o.MwSt. m.MwSt.
sans TVA incl. TVA
50,79 54,90
Gr./P. 36-42

2. Clog Unisex / Sabot mixte
2 verstellbare Schliessen an Rist- und Fersenriemen, Obermaterial Synthetik, Rist- und Fersenriemen aus Synthetik, lederbezogenes Korkfussbett, EVA-Laufsohle
2 brides réglables en synthétique sur le cou-de-pied et au talon, dessus : synthétique, lit plantaire : liège revêtu de cuir, semelle de marche : EVA amortissante
Art. 163 219 205 Motiv Biene / motif abeilles
o.MwSt. m.MwSt.
sans TVA incl. TVA
50,79 54,90
Gr./P. 36-42

3. Clog / Sabot
3 verstellbare Schliessen an Rist- und Fersenriemen, Obermaterial: Synthetik, Rist- und Fersenriemen aus Synthetik, lederbezogenes Korkfussbett, EVA-Laufsohle
3 brides réglables en synthétique sur le cou-de-pied et au talon, dessus : synthétique, lit plantaire : liège revêtu de cuir, semelle de marche : EVA amortissante
Art. 161 680 205 Motiv Schaf / motif moutons
o.MwSt. m.MwSt.
sans TVA incl. TVA
50,79 54,90
Gr./P. 36-42

4. Clog / Sabot
2 verstellbare Schliessen an Rist- und Fersenriemen, Obermaterial Synthetik, Rist- und Fersenriemen aus Synthetik, lederbezogenes Korkfussbett, EVA-Laufsohle
2 brides réglables en synthétique sur le cou-de-pied et au talon, dessus : synthétique, lit plantaire : liège revêtu de cuir, semelle de marche : EVA amortissante
Art. 163 224 205 Motiv Zahn / motif dents
o.MwSt. m.MwSt.
sans TVA incl. TVA
50,79 54,90
Gr./P. 36-42

Clogs, ab / Sabots, à partir de 46,90



2. navy-weiss
bleu navy-blanc

3. weiss-kupfer-rose
blanc-cuivre-rose

2. rot-weiss
rouge-blanc

1. Clog, Motiv Hände
Sabot, motif Mains

3. blau kombiniert
bleu multicolore

1. Clog / Sabot
mit 2 farbigen, verstellbaren Schliessen, Obermaterial Nappa-
leder, lederbezogenes Korkfussbett, EVA-Laufsohle
2 boucles colorées réglables, dessus : cuir Nappa, semelle
intérieure : liège naturel revêtu de cuir, semelle extérieure :
EVA
Art. 161 681 205 Motiv Hände / motif Mains
o.MwSt. m.MwSt.
sans TVA incl. TVA
Gr./P. 36-42 50,79 54,90

2. Clog / Sabot
mit seitlich verstellbarer Schliesse, Obermaterial Synthetik,
Lederdecksohle, lederbezogenes Korkfussbett, EVA-Laufsohle
bride réglable sur le côté, dessus en synthétique, semelle
intermédiaire en cuir, semelle intérieure en liège naturel
revêtu de cuir, semelle extérieure en EVA
Art. 161 776 205 rot-weiss / rouge-blanc
Art. 161 775 205 navy-weiss / bleu navy-blanc
o.MwSt. m.MwSt.
sans TVA incl. TVA
Gr./P. 36-42 43,39 46,90

3. Clog / Sabot
2 verstellbare Schliessen an Rist- und Fersenriemen,
Obermaterial: Synthetik, Rist- und Fersenriemen aus
Synthetik, lederbezogenes Korkfussbett, EVA-Lauf-
sohle
2 brides réglables en synthétique sur le cou-de-pied
et au talon, dessus : synthétique, lit plantaire : liège
revêtu de cuir, semelle de marche : EVA amortissante
Art. 163 155 205 weiss-kupfer-rose /
blanc-cuivre-rose
Art. 163 217 205 Motiv Füsse / motif Pieds
Art. 161 547 205 blau kombiniert / bleu multicolore
Art. 161 987 205 Motiv Health Care, weiss-schwarz
motif Health Care, blanc-noir
Art. 161 862 205 Motiv Health Care, bunt
motif Health Care, multicolore
o.MwSt. m.MwSt.
sans TVA incl. TVA
Gr./P. 36-42 49,86 53,90

3. Motiv Füsse
motif Pieds



3. Motiv Health Care,
weiss-schwarz
motif Health Care,
blanc-noir

3. Motiv Health Care, bunt
motif Health Care,
multicolore

3. Motiv Health Care,
bunt
motif Health Care,
multicolore

3. Clog / Sabot
53,90

4. Unisex Clog / Sabot mixte
56,90

5. Unisex Sneaker / Sneaker mixte
64,90



3. Motiv Health Care,
weiss-schwarz
motif Health Care,
blanc-noir



4. Unisex Clog / Sabot Mixte
Obermaterial Glattleder, lederbezogenes
Naturkorkfussbett
dessus en cuir lisse, première en liège
naturel revêtu de cuir
Art. 169 089 205 o.MwSt. m.MwSt.
sans TVA incl. TVA
Gr./P. 36-46 52,64 56,90



5. Unisex Sneaker / Sneaker Mixte
Leder, zum Schnüren, auswechselbare Textil-
einlegesohle, dämpfungsaktive EVA-Zwischen-
sohle mit Gummilauffläche
modèle cuir à lacets, semelle intérieure amovible :
textile, semelle intercalaire amortissante : EVA
avec revêtement en caoutchouc
Art. 161 966 205 o.MwSt. m.MwSt.
sans TVA incl. TVA
Gr./P. 36-45 60,04 64,90



- Superlaufsohle
- abriebfest
- rutschhemmendes Profil nach EN ISO 20347:2012, SRC
- super semelle de marche
- résistance à l'abrasion
- profil antidérapant selon EN ISO 20347:2012, SRC



schwarz
noir

weiss
blanc

1. Unisex Berufsslog
Sabot professionnel mixte

124,90



2. Unisex Berufsslipper
Slipper professionnel mixte

109,90



schwarz
noir

weiss
blanc

3. Unisex Berufsslog
Sabot professionnel mixte

79,90



4. Unisex Berufsschuh
Chaussure professionnelle

76,90



- rutschhemmende Sohle
- wasserabweisend
- herausnehmbare Innensohle
- semelle antidérapante
- résistante à l'eau
- semelle intérieure amovible

1. Unisex Berufsslog
Sabot professionnel mixte
von Birkenstock, EN ISO 20347:2012-SRC, normale Weite, verstellbarer Rist- und Fersenriemen, Obermaterial: Leder, Decksohle: Leder, Innensohle: Naturkorkfussbett, Zwischensohle: EVA, stark dämpfend, Laufsohle: rutschhemmend, öl- und fettbeständig, abriebfest

2. Unisex Berufsslipper
Slipper professionnel mixte
EN ISO 20347:2012-02-FO-SRC, Ristbereich Gummizug, Obermaterial: Glattleder, Futter: Textil, atmungsaktiv, Silberionen veredelt, Einlegesohle: auswechselbar, atmungsaktiv, antibakteriell, stossdämpfend, antistatisch, Sanitized® behandelt, Laufsohle: PU, rutschhemmend

3. Unisex Berufsslog
Sabot professionnel mixte
EN ISO 20347:2012-0B-FO-SRC, verstellbarer, klappbarer Fersenriemen, Obermaterial: Glattleder, Innensohle: Decksohle Leder, Sanitized® behandelt, Laufsohle: rutschhemmend

4. Unisex Berufsschuh
Chaussure professionnelle mixte
von Shoes for Crews, EN ISO 20344:2021, SFC, bequeme Polsterung, Obermaterial: Leder, wasserabweisend, Innensohle: gepolstert, herausnehmbar, Laufsohle: profiliert, rutschhemmend

5. Unisex Berufsschuh
Chaussure professionnelle mixte
von Dian, nach EN ISO 20347, SRC, 01, FO, leicht und bequem, aus atmungsaktiver technischer Mikrofaser, antistatisch, gepolsterte Knöchelmanschette, rutschhemmende Sohle, 40° waschbar

6. Unisex Berufsschuh
Chaussure professionnelle mixte
von Dian, norme EN ISO 20347, SRC, 01, FO, légère et confortable, microfibre high-tech respirante, antistatique, tour de cheville rembourré, semelle antidérapante, lavable à 40°

EN ISO 20347:2012-0B-FO-SRC, bride talon réglable et rabattable, Dessus : cuir lisse, Première : semelle intérieure cuir, traitement Sanitized®, Semelle : antidérapante

Art. 161 222 205 schwarz / noir
Art. 160 891 205 weiss / blanc
o.MwSt. m.MwSt.
sans TVA incl. TVA
115,54 124,90

Gr./P. 35-48

EN ISO 20347:2012-02-FO-SRC, Ristbereich Gummizug, Obermaterial: Glattleder, Futter: Textil, atmungsaktiv, Silberionen veredelt, Einlegesohle: auswechselbar, atmungsaktiv, antibakteriell, stossdämpfend, antistatisch, Sanitized® behandelt, Laufsohle: PU, rutschhemmend

Art. 161 013 205 weiss / blanc
Art. 161 639 205 schwarz / noir
o.MwSt. m.MwSt.
sans TVA incl. TVA
73,91 79,90

Gr./P. 35-46

EN ISO 20347:2012-0B-FO-SRC, bride talon réglable et rabattable, Dessus : cuir lisse, Première : semelle intérieure cuir, traitement Sanitized®, Semelle : antidérapante

Art. 163 287 205 o.MwSt. m.MwSt.
sans TVA incl. TVA
71,14 76,90

Gr./P. 36-47

5. Unisex Berufsschuh
Chaussure professionnelle mixte

89,90



weiss
blanc



navy
bleu navy

6. Unisex Berufsschuh
Chaussure professionnelle mixte

89,90

Motiv Peace
motif Peace



Für Sie & Ihn

Pour elle & lui



6. Motiv Health & Care,
schwarz
motif health & care,
noir



6. Motiv Health & Care,
bunt
motif health & care,
multicolore

7. Unisex Berufsslog
Sabot professionnel mixte

52,90



navy
bleu navy



weiss
blanc



8. Berufsslog
Sabot professionnel

52,90

- Seitliche Luftlöcher
- respirant grâce aux ouvertures d'aération

5. Unisex Berufsschuh
Chaussure professionnelle mixte
von Dian, nach EN ISO 20347, SRC, 01, FO, leicht und bequem, aus atmungsaktiver technischer Mikrofaser, antistatisch, gepolsterte Knöchelmanschette, rutschhemmende Sohle, 40° waschbar

Art. 162 819 205 weiss / blanc
Art. 162 820 205 navy / bleu navy
o.MwSt. m.MwSt.
sans TVA incl. TVA
83,16 89,90

Gr./P. 36-46

6. Unisex Berufsschuh
Chaussure professionnelle mixte
von Dian, norme EN ISO 20347, SRC, 01, FO, légère et confortable, microfibre high-tech respirante, antistatique, tour de cheville rembourré, semelle antidérapante, lavable à 40°

Art. 163 275 205 Motiv Peace / motif Peace
Art. 163 273 205 Motiv Health & Care, schwarz
motif health & care, noir
Art. 163 232 205 Motiv Health & Care bunt
motif health & care, multicolore
o.MwSt. m.MwSt.
sans TVA incl. TVA
83,16 89,90

Gr./P. 36-46

7. Unisex Berufsslog
Sabot professionnel mixte
von Dian, EN ISO 20347, OB-SRC-E, EN ISO 16187, sehr leicht, Massagepunkte auf der Decksohle, seitliche Luftlöcher, umlegbarer Fersenriemen, waschbar bis 40°, Obermaterial: EVA, Innensohle: anatomisch, antibakteriell behandelt, Laufsohle: EVA, rutschhemmend

Art. 162 592 205 weiss / blanc
Art. 162 593 205 navy / bleu navy
o.MwSt. m.MwSt.
sans TVA incl. TVA
48,94 52,90

Gr./P. 36-47

8. Unisex Berufsslog
Sabot professionnel mixte
von Dian, EN ISO 20347, OB-SRC-E, EN ISO 16187, sehr leicht, Massagepunkte auf der Decksohle, seitliche Luftlöcher, umlegbarer Fersenriemen, waschbar bis 40°, Obermaterial: EVA, Innensohle: anatomisch, antibakteriell behandelt, Laufsohle: EVA, rutschhemmend

Art. 162 966 205 o.MwSt. m.MwSt.
sans TVA incl. TVA
48,94 52,90

Gr./P. 36-42

FÜR ULTIMATIVEN KOMFORT
LE SUMMUM DU CONFORT

weiss
blanc

1. Damen Berufsschuh
Chaussure professionnelle
Femme

109,90

SKECHERS
MEMORY FOAM

weiss
blanc

2. Damen Berufsschuh
Chaussure professionnelle
Femme

96,90

SKECHERS
MEMORY FOAM

schwarz
noir

3. Herren Berufsschuh
Chaussure professionnelle
Homme

96,90

SKECHERS
MEMORY FOAM

navy
bleu navy

4. Herren Sneaker
Sneaker Homme

96,90

SKECHERS
HANDS FREE
Slip-ins

1. Damen Berufsschuh
Chaussure professionnelle Femme
von Skechers, EN ISO 20347:2012-OB-E-FO-SRC,
bequeme Weite, Ziernähte, Obermaterial: Leder,
pflegeleicht, Decksohle: Textil, Innensohle: Memory
Foam, Laufsöhle: Gummi, flexibel, rutschhemmend
de Skechers, EN ISO 20347:2012-OB-E-FO-SRC,
largeur confortable, coutures fantaisie, empeigne :
cuir facile à entretenir, semelle intérieure : textile,
première : mémoire de forme, semelle flexible :
gomme antidérapante

Art. 163 073 205 weiss / blanc	
Art. 162 983 205 schwarz / noir	
o.MwSt.	m.MwSt.
sans TVA	TVA incl.
101,67	109,90

Gr./P. 36-41

2. Damen Berufsschuh
Chaussure professionnelle Femme
von Skechers, EN ISO 20347:2012-OB-FO-SRC,
bequeme Passform, Polsterung von Rand und Zunge,
Obermaterial: Textil (Mesh)/Synthetik, strapazierfähig,
wasser- und schmutzabweisend, Decksohle: Textil,
Innensohle: Memory Foam, Laufsöhle: Gummi, leicht,
flexibel, stossdämpfend, profiliert, rutschhemmend
de Skechers, EN ISO 20347:2012-OB-FO-SRC, ligne
confort, languette et pourtour rembourrés, empeigne
déperlante : textile (mesh)/synthétique solide et repousse
poussière, semelle intérieure : textile, première : mémoire
de forme, semelle profilée amortissante et antidérapante :
gomme légère et flexible

Art. 163 074 205 weiss / blanc	
Art. 162 978 205 schwarz / noir	
o.MwSt.	m.MwSt.
sans TVA	TVA incl.
89,64	96,90

Gr./P. 36-41

3. Herren Berufsschuh
Chaussure professionnelle Homme
von Skechers, EN ISO 20347:2012-OB-FO-SRC,
bequeme Passform, Polsterung von Rand und Zunge,
Obermaterial: Textil (Mesh)/Synthetik, strapazierfähig,
wasser- und schmutzabweisend, Decksohle: Textil,
Innensohle: Memory Foam, Laufsöhle: Gummi, leicht,
flexibel, stossdämpfend, profiliert, rutschhemmend
de Skechers, EN ISO 20347:2012-OBFO-SRC, ligne
confort, languette et pourtour rembourrés, dessus :
textile (mesh)/synthétique solide, résistance à l'eau
et aux taches, semelle intérieure : textile, première :
mémoire de forme, semelle profilée amortissante et
antidérapante : gomme légère et flexible

Art. 163 075 205 weiss / blanc	
(ab Gr. / à partir de la P. 40)	
Art. 162 979 205 schwarz / noir	
o.MwSt.	m.MwSt.
sans TVA	TVA incl.
89,64	96,90

Gr./P. 39-46;
47,5; 48,5



weiss
blanc

ZERTIFIZIERTE FUSSGEWÖLBE-
UNTERSTÜTZUNG / SOUTIEN
CERTIFIÉ DE LA VÔUTE PLANTAIRE

5. Damen Sneaker
Sneaker Femme

114,90



Abb. / Photo 5

- von Podologen entwickelt
- entwickelt auf Basis von 120.000 Fuss-Scans
- atmungsaktiv
- conçu par des podologues
- sur la base de 120.000 scans de pieds
- respirant



6. Damen Sneaker
Sneaker Femme

79,90



7. Damen Sneaker
Sneaker Femme

119,90



4. Herren Sneaker / Sneaker Homme
von Skechers, sehr leicht, Slip-In, Obermaterial:
Textil (Mesh), Futter: Textil (Mesh), Innensohle:
Memory Foam, atmungsaktiv, Laufsöhle: Gummi
de Skechers, très léger, slip-on, dessus : textile (mesh),
 doublure : textile (mesh), première : mousse à mémoire
de forme, respirante, semelle : gomme

Art. 163 291 205 navy / bleu navy	
Art. 163 292 205 weiss / blanc	
o.MwSt.	m.MwSt.
sans TVA	TVA incl.
89,64	96,90

Gr./P. 40-46,
47,5

5. Damen Sneaker / Sneaker Femme
von Skechers, sehr leicht, Obermaterial: Textil (Mesh)/
Synthetik, Futter: Textil (Mesh), Innensohle: Memory
Foam, atmungsaktiv, Laufsöhle: Gummi, bis 30°
waschbar
de Skechers, modèle très léger, empeigne : textile
(mesh)/synthétique, doublure : textile (mesh),
 première : mémoire de forme, respirant, semelle :
 gomme, lavable jusqu'à 30°

Art. 163 226 205 weiss / blanc	
o.MwSt.	m.MwSt.
sans TVA	TVA incl.
106,29	114,90

Gr./P. 36-42

6. Damen Sneaker
von Skechers, sehr leichter Slip-In Schuh aus
pflegeleichtem Mesh, gepolsterte Innensohle aus
Memory Foam für einen hohen Tragekomfort
de Skechers, chaussure à enfiler très légère, maille facile
d'entretien, semelle intérieure rembourrée en mousse à
mémoire de forme, très agréable à porter

Art. 162 731 205	o.MwSt.	m.MwSt.
Gr./P. 36-42	sans TVA	TVA incl.
	73,91	79,90

7. Damen Sneaker / Sneaker Femme
von Skechers, sehr leicht, Obermaterial: Synthetik,
Futter: Textil (Mesh), Innensohle: Memory Foam,
atmungsaktiv, Laufsöhle: Gummi
de Skechers, modèle très léger, empeigne : synthé-
tique, doublure : textile (mesh), première : mémoire de
forme, respirant, semelle : gomme

Art. 163 288 205	o.MwSt.	m.MwSt.
Gr./P. 36-42	sans TVA	TVA incl.
	110,92	119,90

8. Sneaker / Sneaker
von Skechers, sehr leicht, Slip-In, Obermaterial: Textil
(Mesh), Futter: Textil (Mesh), Innensohle: Memory Foam,
atmungsaktiv, Laufsöhle: Gummi, bis 30° waschbar
de Skechers, modèle très léger, slip-on, empeigne :
textile (mesh), doublure : textile (mesh), première :
mémoire de forme, respirant, semelle : gomme, lavable
jusqu'à 30°

Art. 163 294 205 cremeweiß/rosé / blanc crème/rosé	
Art. 163 295 205 weiss/silber / blanc/argent	
o.MwSt.	m.MwSt.
sans TVA	TVA incl.
89,64	96,90

Gr./P. 36-42



8. Damen Sneaker
Sneaker Femme

96,90

weiss/silber
blanc/argent



cremeweiß-rosé
blanc crème-rosé

SAFETY JOGGER

PROFESSIONAL

Alle Artikel dieser Seite mit folgenden Eigenschaften:
Caractéristiques de tous les modèles présentés:



— antistatisch
— antistatique



— Herausnehmbare Einlegesohle
— semelle interchangeable



— EN ISO 20347:2012



— rutschhemmende Gummisohle
— semelle intermédiaire ultralégère en EVA



— Innenfutter aus Coolmax® sorgt für angenehmen Tragekomfort
— la doublure Coolmax garantit votre confort

SAFETY JOGGER

PROFESSIONAL



weiss
blanc

1. Damen Berufsclog Sabot professionnel Femme

89,90

- Fersenriemen mit Klett verstellbar
- bride de talon réglable par velcro



weiss-grau
blanc-gris

2. Damen Berufsclog Sabot professionnel Femme

76,90

- Stretchmaterial am Spann
- verstellbarer Riemen
- tissu élastique au cou-de-pied
- bride de talon réglable



weiss
blanc

3. Damen Berufsclog Sabot professionnel Femme

76,90

- super elastischer und dehnbare Stoff
- Verstellbarer Klettverschluss an Ferse und Saum
- tissu extensible super élatique
- bride velcro réglable au talon et au cou-de-pied



weiss-grau
blanc-gris

weiss-lipstick
blanc-rose lipstick

4. Damen Berufsschuh Chaussure professionnelle Femme

84,90



**1. Damen Berufsclog
Sabot professionnel Femme**
von Safety Jogger, nach EN ISO 20347:2012, SRC, Obermaterial: Synthetik, atmungsaktives Innenfutter aus Coolmax®, Fersenriemen mit Klett verstellbar, Absatzhöhe: 3 cm, herausnehmbare Einlegesohle, stossabsorbierend, antistatisch, federleichte Zwischensohle aus EVA, rutschhemmende Gummisohle de Safety Jogger, selon EN ISO 20347:2012, SRC, dessus: synthétique, doublure Coolmax® respirant, bride de talon réglable par velcro, hauteur du talon: 3 cm, semelle intérieure amovible, absorbe les chocs, antistatique, semelle intermédiaire EVA, semelle en caoutchouc antidérapante

Art. 163 261 205 weiss / blanc
o.MwSt. sans TVA 83,16
m.MwSt. incl. TVA 89,90
Gr./P. 36-42

**2. Damen Berufsclog
Sabot professionnel Femme**
von Safety Jogger, geprüft nach EN ISO 20347:2012, SRC, Obermaterial: Synthetik, Stretchmaterial am Spann für einen hohen Tragekomfort, atmungsaktives Innenfutter aus Coolmax®, mit verstellbarem Riemen hinten, Absatzhöhe: 3 cm, herausnehmbare Einlegesohle, stossabsorbierend, antistatisch, federleichte Zwischensohle aus EVA, rutschhemmende Gummisohle de Safety Jogger, selon EN ISO 20347:2012, SRC, dessus: synthétique, tissu élastique au cou-de-pied pour un ajustement confortable, doublure Coolmax®

respirant, bride de talon réglable, hauteur du talon : 3 cm, semelle intérieure amovible, semelle intermédiaire EVA absorbant les chocs, antistatique, ultralégère, semelle en caoutchouc antidérapante

Art. 162 597 205 weiss-grau / blanc-gris
o.MwSt. sans TVA 71,14
m.MwSt. incl. TVA 76,90
Gr./P. 36-42

**3. Damen Berufsclog
Sabot professionnel Femme**
von Safety Jogger, geprüft nach EN ISO 20347:2012, SRC, dehnbare Obermaterial für einen optimalen Tragekomfort, atmungsaktives Innenfutter aus Coolmax®, mit verstellbarem Klettverschluss an Ferse und Spann, Absatzhöhe: 3 cm, herausnehmbare Einlegesohle, stossabsorbierend, antistatisch, federleichte Zwischensohle aus EVA, rutschhemmende Gummisohle de Safety Jogger, selon EN ISO 20347:2012, SRC, présence d'élasthanne pour un confort maximum, doublure perméable Coolmax®, bride velcro réglable au talon et au cou-de-pied, hauteur du talon : 3 cm, semelle intérieure amovible, semelle intermédiaire EVA absorbant les chocs, antistatique, ultralégère, semelle en caoutchouc antidérapante

Art. 162 598 205 weiss / blanc
o.MwSt. sans TVA 71,14
m.MwSt. incl. TVA 76,90
Gr./P. 36-42



5. Unisex Berufsschuh Chaussure professionnelle mixte

62,90

- atmungsaktiv
- maschinenwaschbar bis 30° C
- herausnehmbares, komfortables, antistatisches Fußbett
- EN ISO 20347-01 / SRC
- rutschhemmend
- respirant
- lavable en machine jusqu'à 30° C
- première amovible, confortable
- semelle antistatique
- EN ISO 20347-01 / SRC
- antidérapant



6. Unisex Berufsclog Sabot professionnel mixte

49,90

- extrem leicht
- maschinenwaschbar bis 30° C
- UV-sterilisierbar
- EN ISO 20347:2012-OB-SRC
- rutschhemmend
- ultra léger
- lavable en machine jusqu'à 30° C
- stérilisable aux UV
- EN ISO 20347:2012-OB-SRC
- antidérapant

**4. Damen Berufsschuh
Chaussure professionnelle Femme**
von Safety Jogger, geprüft nach EN ISO 20347:2012, SRC, Obermaterial: Leder, atmungsaktives Innenfutter aus Coolmax®, herausnehmbare Einlegesohle, stossabsorbierend, antistatisch, rutschhemmende Gummisohle, einfach zu reinigen mit einem feuchten Tuch de Safety Jogger, selon EN ISO 20347:2012, SRC, dessus: cuir, doublure Coolmax®, respirant, semelle intérieure amovible, absorbeur de chocs, semelle en caoutchouc antistatique, antidérapante, facile à nettoyer avec un chiffon humide

Art. 162 601 205 weiss-grau / blanc-gris
o.MwSt. sans TVA 78,54
m.MwSt. incl. TVA 84,90
Gr./P. 36-42

**5. Unisex Berufsschuh
Chaussure professionnelle mixte**
von Safety Jogger, EN ISO 20347 - 01 / SRC, Obermaterial: 3D-Mesh, Futter: Textil, Einlegesohle: herausnehmbar, atmungsaktiv, antistatisch, rutschfeste Gummilaufsohle de Safety Jogger, EN ISO 20347 - 01 / SRC, dessus: mesh 3D, doublure: textile, première: amovible, respirante, antistatique, semelle: gomme antidérapante

Art. 163 256 205 o.MwSt. sans TVA 58,19
m.MwSt. incl. TVA 62,90
Gr./P. 36-47

**6. Unisex Berufsclog
Sabot professionnel mixte**
von Safety Jogger, EN ISO 20347:2012-OB-SRC, klappbarer Fersenriemen, sehr leicht, Obermaterial: EVA, Einlegesohle: vorgeformt, herausnehmbar, Sohle: Gummi, rutschhemmend, UV sterilisierbar, 30° waschbar de Safety Jogger, norme EN ISO 20347:2012-OB-SRC, bride de talon pivotante, très léger, dessus: EVA, semelle intérieure: préformée et amovible, semelle de marche: caoutchouc antidérapant, stérilisable UV, lavable à 30°

Art. 163 165 205 o.MwSt. sans TVA 46,16
m.MwSt. incl. TVA 49,90
Gr./P. 36-46



UNSER STICK- UND DRUCKSERVICE. NOTRE SERVICE BRODERIE, GRAVURE & IMPRESSION.

Wir besticken und bedrucken Ihre Kleidungsstücke individuell
und beraten Sie gerne!

Impressions, Broderies : nous personnalisons
vos vêtements. Nous vous conseillons volontiers !



Für **Logostickereien, Stickemblem, Textildruck oder Lasergravur**

senden Sie uns einfach eine E-Mail
mit Ihren Wünschen an **info@clinicdress.ch** oder
rufen Sie uns an: **+41 44 925 39 00**

Gerne erstellen wir Ihnen ein individuelles Angebot.

Pour vos **broderies (logo ou autres), pour l'impression textile
ou la gravure laser**, envoyez simplement un e-mail avec vos souhaits à :
info@clinicdress.ch ou appelez-nous au : **+41 44 925 39 00**.

Nous vous conseillerons de façon personnalisée.



Allgemeine Geschäftsbedingungen / Conditions générales de vente

Preise
Alle unsere Preise verstehen sich netto in Schweizer Franken inkl. 8,1% MwSt. Mit Erscheinen eines neuen Werbemittels werden alle früheren Preise ungültig.

Versandkosten
Ab einem Bestellwert von CHF 500.- wird frei Haus geliefert. Bei einem Auftragswert unter CHF 500.- werden CHF 7.90 Versandkostenpauschale berechnet. Mehrkosten bei Teillieferung übernehmen wir. Sollten Sie eine Lieferung ins Ausland wünschen, so sprechen sie uns bitte direkt an.

Preisgültigkeit
Die ausgewiesenen Preise gelten für Bestellungen bis zum 31.03.2025.

Rechnungsstellung / Zahlung
Wir liefern in der Regel gegen Rechnung (Bonität voraus-gesetzt), diese sind innerhalb 20 Tagen ohne Abzug zahlbar. Im Einzelfall behalten wir uns vor, auf Vorauskasse oder per Nachnahme zu liefern. Bei grösseren Aufträgen kann eine Anzahlung von 50% bei Auftragsbestätigung fällig werden, die restlichen 50% sind innerhalb 20 Tagen nach Warenerhalt ohne Abzug zahlbar. Ab der 2. Mahnstufe erheben wir CHF 10.- pro Mahnung für den erweiterten Verzugsschaden (gem. OR 106). Weiter sind ab Fälligkeit der Rechnung 5% Verzugszins geschuldet.

Rückgaberecht
Einkaufen ohne Risiko – Artikel, die Ihnen nicht zusagen, können innert 14 Tagen nach Erhalt umgetauscht oder zurückgegeben werden. Bitte legen Sie immer die Originalrechnung bei, damit wir Ihre Rücksendungen sofort gut-schreiben können. Das Rückgaberecht gilt nicht bei gebrauchten Artikel, Artikel welche für Sie bestickt oder bedruckt wurden, sowie Sonderausführungen und Gross-mengen. Die Lieferung ist sofort nach Erhalt auf Mängel und fehlende Artikel zu prüfen. Offensichtliche Mängel sind uns umgehend jedoch spätestens nach Ablauf von 14 Tagen mitzuteilen.

Datenschutzhinweise gem. Art. 13, 14, 21 EU-DSGVO:
Für die Verarbeitung Ihrer personenbezogenen Daten im Sinne der Datenschutz-Grundverordnung (EU-DSGVO) ist CLINIC & JOB DRESS AG, General-Wille-Strasse 201, CH-8706 Feldmeilen, Schweiz oder per E-Mail an info@clinicdress.ch; Geschäftsführer: Pascal Probst verantwort-wortlich.

Personenbezogene Daten werden durch uns auf der Rechtsgrundlage des Art. 6 Abs. 1 S. 1 b) EU-DSGVO nur erhoben, wenn Sie uns diese von sich aus zur Durchführung eines Vertrages, bei der Eröffnung eines Kundenkontos oder im Rahmen der Kontaktaufnahme mitteilen und anschliessend für die Bestellabwicklung verarbeitet. Wenn Sie uns Ihre Daten nicht mitteilen, kann kein Vertrag begründet werden. Die hierzu erforderlichen Daten werden ggf. an von uns beauftragte Dienstleister (IT-Dienstleister, Callcenter, Lettershops, Transportunternehmen etc.) weitergeleitet.

Um unsere Reichweite zu erhöhen verarbeiten und nutzen wir Ihre Daten für eigene Werbe- und Marketingzwecke auf der Rechts-grundlage des Art. 6 Abs. 1 S. 1 f) EU-DSGVO.

Ggf. nutzen und übermitteln wir listenmässige Adressdaten für schriftliche Werbeansprachen unserer Partnerunternehmen unter Beachtung der datenschutzrechtlichen Vorschriften. Der Verwendung dieser Daten zu Werbezwecken können Sie jederzeit widersprechen. Bitte wenden Sie sich hierzu ebenso wie für weitere Auskünfte oder auch wenn Sie von uns keine

Kataloge und Werbemittel mehr wünschen die CLINIC & JOB DRESS AG, General-Wille-Strasse 201, CH-8706 Feldmeilen oder per E-Mail: info@clinicdress.ch.

Sollten wir in Vorleistung treten (z.B. Lieferung auf Rechnung), behalten wir uns vor, eine Bonitätsprüfung durchzuführen, um unsere berechtigten Interessen zu wahren.

Die für eine Bonitätsprüfung notwendigen personenbezogenen Daten übermitteln wir an die CRIF AG in Zürich zur Prüfung Ihrer Identität bzw. Bonität.

Ihre personenbezogenen Daten werden solange gespeichert, wie wir sie zur Vertragsabwicklung benötigen und solange kein Widerspruch gegen die werbliche Nutzung erfolgt ist. Nach Ablauf gesetzlicher Aufbewahrungspflichten werden Ihre Daten gelöscht. Sie haben das Recht, jederzeit Auskunft über Ihre gespeicherten Daten zu verlangen und diese bei Vorliegen der entsprechenden Voraussetzungen berichtigen oder löschen zu lassen. Sollten Sie der Ansicht sein, dass Ihre Daten in unzulässiger Weise verarbeitet werden, haben Sie zudem das Recht sich an eine Aufsichtsbehörde für den Datenschutz zu wenden.

Anwendbares Recht, Erfüllungsort und Gerichtsstand
Der Vorliegende Vertrag unterliegt materiellem schweizerischem Recht, unter Ausschluss des Übereinkommen der Vereinten Nationen über Verträge über den internationalen Warenkauf vom 11.04.1980 [Wiener Kaufrecht]. Gerichtsstand und Erfüllungsort für Lieferung und Zahlung ist CH-8706 Meilen

Impressum
CLINIC & JOB DRESS AG
General-Wille-Strasse 201
Postfach 1 CH-8706 Feldmeilen
info@clinicdress.ch | clinicdress.ch

UID: CHE-106.693.123 HR/MWST
www.cjd-group.com

Herstellerangaben zu den Produkten im Katalog
Seite 4-151, 154-159
CLINIC & JOB DRESS AG, Marke CLINIC DRESS, Anschrift und E-Mail Adresse siehe Impressum

Herstellerangaben zu den übrigen Produkten im Katalog.
Seite 152/153:
Brütting & Co. EB-Sport International GmbH, Marke Brütting, Weinbergstr. 10, 96328, Küps, info@gol-gmbh.de

L-Shop-Team GmbH, Marke B&C, Otto-Hahn-Str. 27, 59423, Unna, info@l-shop-team.de

Seite 160/161:
Birkenstock Global Sales GmbH, Birkenstock, Burg Ockenfels, 53545, Linz, professional@birkenstock.com

ABEBA Spezialschuh-Ausstatter GmbH, ABEBA, Schlackenbergsstraße 5, 66386, St. Ingbert, abeba@abeba.de

Shoes For Crews (Europe) Ltd., Marke Shoes for Crews, 4135 Atlantic Avenue, Westpark Business Campus, IE, Shannon Clare V14 A599, bestellungen@sfcueurope.com

DIAN DIVISION ANATOMICOS S.L., Marke Dian, Persianas 8, APDO. 145, ES 03630, SAX (Alicante), dian@dian.es

Seite 162/163:
Skechers USA Deutschland GmbH, Marke Skechers, Waldstr.66, 63128, Dietzenbach, kundenservice@eu.skechers.com

Seite 164/165:
FLA EUROPE NV, Marke Safety Jogger, Lindestraat 58, BE 9700, Oudenaarde, info@safetyjogger.com

Eventuelle Warn- und Sicherheitshinweise finden Sie beim betroffenen Produkt.

Pris
Tous les prix s'entendent en Francs suisses, la TVA de 8,1% incluse. Lors de la sortie d'un nouveau support publicitaire tous les prix précédents perdent leur validité.

Frais de port
Les commandes supérieures à CHF 500.- seront livrées gratuitement. Les commandes inférieures à CHF 500.- seront majorées de la taxe des frais de gestion s'élevant à CHF 7.90. Nous assumons les frais de port pour les livraisons en différé. Si vous souhaitez une livraison à l'étranger veuillez nous contacter directement SVP.

Indication de validité des prix
Les prix indiqués sont valables pour les commandes jusqu'au 31.03.2025.

Conditions de règlement
Nous livrons en général sous facture (sous réserve de solvabilité), celle-ci doit être réglée dans les 20 jours sans réduction. Dans des cas particuliers, les marchandises seront payables au préalable ou au comptant. Pour les grosses commandes un acompte de 50% est facturé dès confirmation de la commande, les 50% restants sont à régler sans déduction dans les 20 jours suivants la réception de la marchandise. A partir de la 2ème lettre de rappel nous prélevons CHF 10.- pour les préjudices de retard (OR 106). De plus, à partir de la date d'échéance de la facture 5% d'intérêt de retard sont dus.

Droit de retour
Achetés sans risques - Les articles qui ne vous conviennent pas peuvent être retournés ou échangés dans les 14 jours suivant la réception de la marchandise. N'oubliez pas de joindre la facture originale afin que nous puissions créditer vos retours immédiatement. Le droit de retour ne s'applique pas pour: les articles usagés, les articles qui ont été brodés ou imprimés pour vous ainsi que les créations spéciales et les quantités importantes. La livraison doit être contrôlée immédiatement après réception sur les défauts éventuels et les éléments manquants. Les défauts évidents doivent être notifiés immédiatement, au plus tard après 14 jours.

Protection des données selon les articles 13, 14, 21 UE-RGPD:
CLINIC & JOB DRESS AG, General-Wille-Strasse 201 ; CH-8706 Feldmeilen Schweiz, e-mail: info@clinicdress.ch. Directeur : Pascal Probst responsable
Les données à caractère personnel ne sont collectées par nos soins sur la base juridique de l'article 6, alinéa 1, phrase 1 b) UE-RGPD que si vous nous les communiquez de votre plein gré pour l'exécution d'un contrat, lors de l'ouverture d'un compte client ou dans le cadre d'une prise de contact pour le traitement de la commande qui suit. Si vous ne nous communiquez pas vos données, aucun contrat ne pourra être fondé.

Les cas échéant, nous transmettrons des données nécessaires à cet effet à des prestataires mandatés par nos soins (prestataires informatiques, centres d'appel, entreprise de routage, transporteurs, etc.).

Pour augmenter encore notre rayon d'action, nous traitons et utilisons vos données à des fins publicitaires et marketing propres à notre entreprise sur la base juridique de l'article 6, alinéa 1, phrase 1 f) UE-RGPD. Le cas échéant, nous utilisons et transmettrons des listes d'adresses pour des publicités

écrites de nos entreprises partenaires en respectant la législation en matière de protection des données. Vous pouvez révoquer à tout moment l'utilisation de ces données à des fins publicitaires. Nous vous prions de bien vouloir vous adresser à ce sujet à CLINIC & JOB DRESS AG, General-Wille-Strasse 201; CH-8706 Feldmeilen, mais également si vous avez besoin d'autres informations ou si vous ne souhaitez plus recevoir de catalogues ou supports publicitaires, vous pouvez aussi nous envoyer un e-mail à l'adresse suivante: info@clinicdress.ch.

En cas de prestation anticipée (par exemple pour les livraisons sur facture), nous nous réservons le droit, pour protéger nos intérêts fondés, d'effectuer un contrôle de solvabilité. Nous transmettrons à ces fins les données à caractère personnel nécessaires à un contrôle de solvabilité aux prestataires suivants: CRIF AG, Zurich.

Les données à caractère personnel vous concernant ne sont stockées que le temps nécessaire à l'exécution du contrat et aussi longtemps qu'aucune opposition à une utilisation publicitaire n'a été faite. Vos données sont détruites après expiration de l'obligation légale de conservation des données. Vous êtes en droit de demander à tout moment des informations sur les données mémorisées qui vous concernent et de les faire modifier ou effacer lorsque les conditions requises sont remplies. Si vous êtes d'avis que les données vous concernant ont été traitées de manière illicite, vous êtes en outre en droit de vous adresser à une autorité de contrôle pour la protection des données.

Loi applicable et tribunaux compétents
Le présent contrat et ses suites sont exclusivement régis par la loi suisse, sous exclusion de la Convention des Nations Unies sur les contrats de vente internationale de marchandises 11.04.1980 (Convention de Vienne). Compétence judiciaire et lieu de livraison & paiement : CH-8706 Meilen.

Editeur responsable
CLINIC & JOB DRESS AG
General-Wille-Strasse 201
Boîte Postale 1 CH-8706 Feldmeilen
info@clinicdress.ch | clinicdress.ch

UID: CHE-106.693.123 HR/MWST
www.cjd-group.com

Informations du fabricant sur les modèles du catalogue
Page 4-151, 154-159
CLINIC & JOB DRESS AG, Marque CLINIC DRESS, Adresse et adresse e-mail, voir mentions légales

Informations du fabricant sur les autres modèles dans le catalogue.
Page 152/153:
Brütting & Co. EB-Sport International GmbH, Marque Brütting, Weinbergstr. 10, 96328 Küps, info@gol-gmbh.de

L-Shop-Team GmbH, Marque B&C, Otto-Hahn-Str. 27, 59423 Unna, info@l-shop-team.de

Page 160/161:
Birkenstock Global Sales GmbH, Birkenstock, Burg Ockenfels 53545 Linz, professional@birkenstock.com

ABEBA Spezialschuh-Ausstatter GmbH, Marque Abeba, Schlackenbergsstraße 5, 66386 St. Ingbert, abeba@abeba.de

Shoes For Crews (Europe) Ltd., Marque Shoes for Crews, 4135 Atlantic Avenue, Westpark Business Campus, IE, Shannon Clare V14 A599, bestellungen@sfcueurope.com

DIAN DIVISION ANATOMICOS S.L., Marque Dian, Persianas 8, APDO. 145, ES 03630, SAX (Alicante), dian@dian.es

Page 162/163:
Skechers USA Deutschland GmbH, Marque Skechers, Waldstr.66, 63128, Dietzenbach, kundenservice@eu.skechers.com

Page 164/165:
FLA EUROPE NV, Marque Safety Jogger, Lindestraat 58, BE 9700, Oudenaarde, info@safetyjogger.com

Vous trouverez éventuellement des avertissements et consignes de sécurité sur le produit concerné.

Messen nicht vergessen! Damit alles passt.

Prenez vos mensurations pour choisir la bonne taille !

Dicht am Körper messen ohne zu schnüren. Alle Masse sind Körpermasse.

Mesurez près du corps sans serrer. Toutes les mesures sont les mesures du corps.

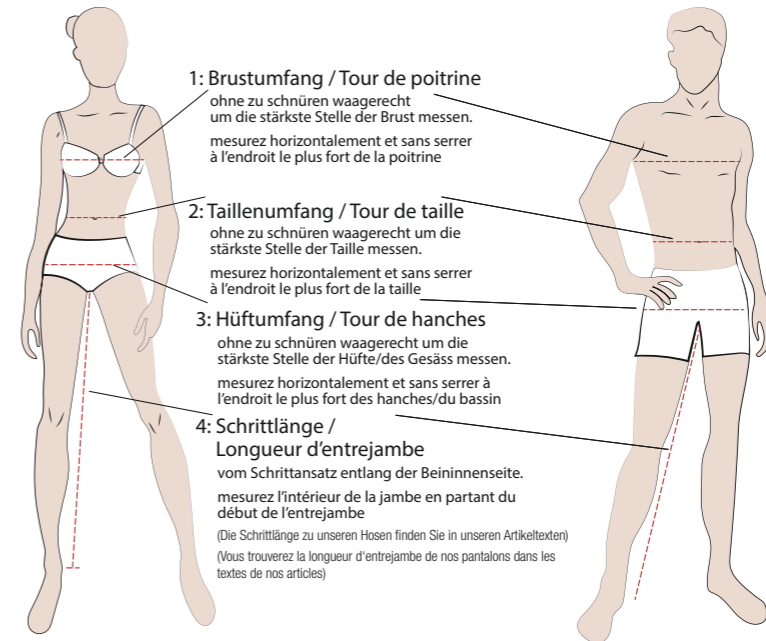

1: **Brustumfang / Tour de poitrine**
ohne zu schnüren waagrecht um die stärkste Stelle der Brust messen.
mesurez horizontalement et sans serrer à l'endroit le plus fort de la poitrine

2: **Taillenumfang / Tour de taille**
ohne zu schnüren waagrecht um die stärkste Stelle der Taille messen.
mesurez horizontalement et sans serrer à l'endroit le plus fort de la taille

3: **Hüftumfang / Tour de hanches**
ohne zu schnüren waagrecht um die stärkste Stelle der Hüfte/des Gesäss messen.
mesurez horizontalement et sans serrer à l'endroit le plus fort des hanches/du bassin

4: **Schrittlänge / Longueur d'entrejambe**
vom Schrittsatz entlang der Beininnenseite.
mesurez l'intérieur de la jambe en partant du début de l'entrejambe
(Die Schrittlänge zu unseren Hosen finden Sie in unseren Artikeltexten)
(Vous trouverez la longueur d'entrejambe de nos pantalons dans les textes de nos articles)

DAMENBEKLEIDUNG / VÊTEMENTS FEMME

Normalgrösse / Taille normale	32	34	36	38	40	42	44	46	48	50	52	54	56	58	60	62
Kurzgrösse / Taille courte	16	17	18	19	20	21	22	23	24	25	26	27	28	29	30	31
Langgrösse / Taille longue	64	68	72	76	80	84	88	92	96	100	104	108	112	116	120	124
1. Oberweite / Tour de poitrine	74-77	78-81	82-85	86-89	90-93	94-97	98-101	102-105	106-111	112-117	118-123	124-129	130-135	136-141	142-147	148-153
2. Taillenumfang / Tour de taille	62-64	65-67	68-70	71-73	74-77	78-81	82-86	87-91	92-97	98-103	104-109	110-116	117-122	123-128	129-135	136-142
3. Hüftumfang / Tour de hanches	84-86	87-90	91-94	95-98	99-101	102-104	105-108	109-112	113-116	117-121	122-126	127-133	134-139	140-145	146-151	152-157

HERRENBEKLEIDUNG / VÊTEMENTS HOMME

Normalgrösse / Taille normale	42	44	46	48	50	52	54	56	58	60	62	64	66	68	70
Kurzgrösse / Taille courte			23	24	25	26	27	28	29						
Langgrösse / Taille longue		90	94	98	102	106	110								138-141
1. Oberweite / Tour de poitrine	82-85	86-89	90-93	94-97	98-101	102-105	106-109	110-113	114-117	118-121	122-125	126-129	130-133	134-137	
2. Taillenumfang / Tour de taille	70-73	74-77	78-81	82-89	86-89	90-93	94-97	98-102	103-107	108-112	113-117	118-122	123-127	128-132	133-138
3. Hüftumfang / Tour de hanches	86-89	90-93	94-97	98-101	102-105	106-109	110-113	114-117	118-120	121-123	124-126	127-129	130-132	133-135	136-138

INTERNATIONALE GRÖSSEN / MESURES INTERNATIONALES wenn nicht am Artikel abweichend ausgewiesen / si non mises sur l'article, indiquées à l'écart

Bestellgrösse / Taille à commander	XS	S	M	L	XL	2XL	3XL	4XL	5XL
entspricht Damengrösse / T. femme correspondante	32/34	36/38	40/42	44/46	48/50	52/54	56/58	60/62	64/66
entspricht Herrengrösse / T. homme correspondante	42	44/46	48/50	52/54	56/58	60/62	64/66	68/70	

Inchgrösse Bestellgrösse / Inch (T. à commander)	28	29	30	31	32	33	34	35	36	38	40	42
entspricht Herrengrösse / T. homme correspondante	44	44/46	46	46/48	48	48/50	50	50/52	52	54	56	58

Grösstentabelle Schuhe / Tableau de correspondance Chaussures															
Englisch Gröszen / Anglais	2 1/2	3	3 1/2	4	4 1/2	5	5 1/2	6	6 1/2	7	7 1/2	8	8 1/2	9	
Deutsche Gröszen / Suisse	35	35 1/2	36	37	37 1/2	38	38 1/2	39	40	40 1/2	41	42	42 1/2	43	
Englisch Gröszen / Anglais	9 1/2	10	10 1/2	11	11 1/2	12									
Deutsche Gröszen / Suisse	44	44 1/2	45	45 1/2	46	47									

DARIN SIND WIR GUT! SEIT ÜBER 70 JAHREN. / PLUS DE 70 ANS DE SAVOIR-FAIRE À VOTRE SERVICE !



TEAMAUSSTATTUNG. HABILLAGE POUR VOTRE ÉQUIPE...

UNSER EXPERTENTEAM KÜMMERT SICH UM IHRE SPEZIFISCHEN BELANGE UND UNTERSTÜTZT SIE IN DER TEAMEINKLEIDUNG VON DER ARTIKELAUSWAHL BIS ZUR AUSLIEFERUNG.

NOTRE SERVICE SPÉCIALISÉ RÉPOND À VOS BESOINS SPÉCIFIQUES ET VOUS ASSISTE DANS L'HABILLEMENT DE VOTRE ÉQUIPE, DE LA SÉLECTION DES ARTICLES À LA LIVRAISON.

BERATUNG VOR ORT / CONSEIL SUR PLACE

Unser Vertriebsteam berät Sie bei grösseren Teameinkleidungen (ab ca. 10 Personen) gerne vor Ort. Bei kleineren Ausstattungen oder Nachbestellungen beraten wir Sie gerne telefonisch oder per Mail. In jedem Fall finden wir gemeinsam das für Ihre Anforderungen perfekte Sortiment.

Notre équipe de vente se fera un plaisir de vous conseiller sur place pour les tenues d'équipe plus importantes (à partir d'environ 10 personnes). Pour des besoins plus modestes ou des commandes supplémentaires, nous vous conseillons volontiers par téléphone ou par e-mail. Dans tous les cas, nous trouverons avec vous l'assortiment parfaitement adapté à vos besoins.

KOLLEKTIONEN FÜR JEDEN ANSPRUCH / DES COLLECTIONS POUR TOUTES LES EXIGENCES :

- Viele unserer Artikel sind Industriegewäsche geeignet nach EN ISO 15797. Das garantiert Ihnen extreme Strapazierfähigkeit und Langlebigkeit.
- Hoher Tragekomfort durch moderne Materialien und bewährte Schnitte
- Grosse Auswahl für jedes Budget
- Vielfältige Kombinationsmöglichkeiten innerhalb unserer Kollektionen.
- *Beaucoup de nos articles sont adaptés au lavage industriel selon la norme EN ISO 15797, ce qui vous garantit une résistance et une longévité exceptionnelles.*
- *Un grand confort grâce à des matériaux modernes et des coupes éprouvées.*
- *Un grand choix pour tous les budgets*

MUSTERBESTELLUNGEN / COMMANDE D'ÉCHANTILLONS :

Wir unterstützen Sie in der Auswahl der richtigen Bekleidung und stellen Ihnen danach ausgewählte Ansichts- oder Grössenmuster zur Verfügung.

Nous vous aidons à choisir les vêtements qui vous conviennent et vous fournissons ensuite des échantillons ou des sets de taille.

WASCH- UND TRAGETESTS / ESSAIS DE LAVAGE ET DE PORT :

Bei grossen Erstaussstattungen stellen wir Ihnen nach eingehender Beratung und bei Bedarf, Artikel zum Probewaschen sowie zum Probetragen zur Verfügung.

Pour des habillages plus grands, nous mettons à votre disposition, après un conseil approfondi et si nécessaire, des vêtements à tester sur le confort et des tests de lavage.

IHR PERSÖNLICHES BRANDING / VOTRE PERSONNALISATION :

Gerne beraten wir Sie bezüglich des Brandings unserer Bekleidung mit Ihrem Logo mittels Textilstick- oder Drucks.

Nous nous ferons un plaisir de vous conseiller sur la personnalisation de nos vêtements avec votre logo par broderie ou impression.

RABATTE / REMISES :

Bei Teamausstattungen bieten wir Ihnen neben der persönlichen Beratung auch interessante Mengenrabatte an.

Pour les habillages plus importants, nous vous proposons, en plus d'un conseil personnalisé, des remises intéressantes sur vos achats.

SIE MÖCHTEN IHR TEAM AUSSTATTEN? / VOUS SOUHAITEZ ÉQUIPER VOTRE ÉQUIPE ?

Wir bieten Ihnen einen professionellen Service und attraktive Konditionen. Rufen Sie uns an!

Nous vous proposons un service professionnel et des conditions intéressantes. N'hésitez pas à nous contacter !

Telefon : +41 44 925 39 00 | E-Mail : info@clinicdress.ch
Montag bis Freitag 08:00 bis 12:00 und 13:30 bis 17:00

Telefon : +41 44 925 39 00 | E-Mail : info@clinicdress.ch
lundi - vendredi 08:00 - 12:00 et 13:30 - 17:00

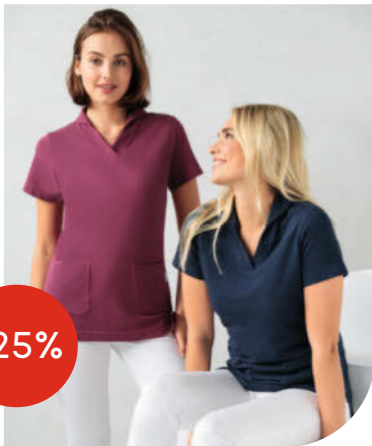

NUR BIS ZUM SEULEMENT JUSQU'AU 28.02.25

STATT / AU LIEU DE ~~43,90~~ NUR / SEULEMENT 32,90

1. Piqué Longshirt Damen - Mit Kragen / T-shirt long Femme en Piqué - Avec col
leicht tailliert, 1/2 Arm, V-Ausschnitt mit Kragen, 2 Taschen, Seitenschlitze, Länge: ca. 71 cm, 60% Baumwolle/40% Polyester (Piqué), 220 g/m², 60°

légèrement cintré, manche courte, col sur fente en V, 2 poches, fentes côtés, longueur : env. 71 cm, 60% coton/40% polyester (piqué), 220 g/m², 60°

Art. 180 574 205	türkis / turquoise
Art. 180 573 205	berry / berry
Art. 180 572 205	apfelgrün / vert pomme
Art. 180 972 205	lipstick / rose lipstick
Art. 184 093 205	bordeaux / bordeaux
Art. 181 441 205	rosenholz / bois de rose

Art. 180 772 205	pink / pink
Art. 180 571 205	navy / bleu navy
Art. 180 974 205	curaçao / bleu curaçao
Art. 180 975 205	königsblau / bleu roi
Art. 181 442 205	petrol / vert pétrole
Art. 180 570 205	weiss / blanc
Art. 181 919 205	pflaume / prune
Art. 181 920 205	aqua green / vert d'eau
Art. 181 918 205	rosy pink / rose bonbon
Art. 183 461 205	schwarz / noir

	o.MwSt.	m.MwSt.
	sans TVA	TVA incl.
Gr./T. 34/36-58/60	30,43	32,90

CLINIC DRESS
by CLINIC & JOB DRESS AG
General-Wille-Strasse 201
CH-8706 Feldmeilen
Tel.: +41 44 925 39 00
Fax: +41 44 925 39 01
info@clinicdress.ch

Einen persönlichen Gesprächspartner erreichen
Sie Mo.-Fr. 8.00-12.00 Uhr und 13.30-17.00 Uhr.
Ausserhalb dieser Zeit nehmen wir Ihre Wünsche
gerne auf Band auf.

Pour joindre un conseiller à votre service appelez-nous du:
Lundi au vendredi 8.00 à 12.00 et 13.30 à 17.00.
En dehors de ces horaires vos messages seront enregistrés
sur répondeur.



*Preis gültig ab 01.03.25: Gr. 34/36-58/60 43,90 CHF inkl. MwSt.

*Prix TTC valables à partir du 01.03.25 T. 34/36-58/60 43,90 CHF TVA incl.