



CLINIC  
DRESS



*/// DARIN SIND WIR GUT I FAIT POUR VOTRE MÉTIER*



# Inhalt / Sommaire

## Kollektionen / Collections

<b>CORE</b> Der Teambaukasten für Profis mit grandiosem Preis-Leistungs-Verhältnis Les tenues modulables des équipes pros au rapport Qualité/Prix imbattable	4
<b>KAERE</b> Perfekter Look, ultrabequem und kompromisslos hygienisch Style impeccable, ultra-confort et hygiène sans compromis	28
<b>JUSTSTRONG</b> Ultra-strapazierfähiges Baumwoll-Mischgewebe! Coton mélangé, solidité à toute épreuve !	50
<b>GREEN</b> Nachhaltiges Funktionsmaterial Super weich & 100%ig belastbar Matière fonctionnelle durable, douceur et résistance hors pair	64
<b>CLINIC WASH</b> Hochleistungskollektion mit Stretch Industriewäsche Collection stretch hautes performances	72
<b>Beauty &amp; Spa</b>	82
Sommerleichte Kasacks für Sie & Ihn Blouses pour Elle & Lui très légères	94
Mäntel für Sie & Ihn Blouses longues pour Elle & Lui	100
Shirts & Sweats für Sie & Ihn T-shirts & Sweats pour Elle & Lui	106
Hosen für Sie & Ihn Pantalons pour Elle & Lui	124
Jacken für Sie & Ihn Vestes pour Elle & Lui	148
Schuhe für Sie & Ihn Chaussures pour Elle & Lui	154
Stick & Druckservice Le service broderie, gravure et impression	166
Masstabelle / Guide des tailles	169





DER TEAMBAUKASTEN  
FÜR PROFIS MIT  
GRANDIOSEM  
PREIS-LEISTUNGS-  
VERHÄLTNIS.

TENUES D'ÉQUIPE  
MODULABLES POUR  
LES PROS - RAPPORT  
QUALITÉ/PRIX  
IMBATTABLE !

# CORE

BY CLINIC DRESS

Hunderttausende (!) zufriedene Besteller setzen bereits seit Jahren auf diese langlebigen Produkte. Attraktive Konditionen für Teamausstattungen. Rufen Sie uns an!

Depuis des années, des centaines de milliers (!) de clients ont déjà choisi ces modèles qui résistent au temps. Conditions avantageuses sur les commandes d'équipe. Contactez-nous !

Kasacks  
ab Seite 16.  
Tuniques  
à partir  
de page 16.

Mantel  
siehe Seite 101  
Blouse longue  
voir page 101.

CORE Stretch Hosen  
für Sie & Ihn siehe Seite 22.  
CORE Pantalons en Stretch  
pour Elle & Lui voir page 22.



Wir besticken und bedrucken Ihre Kleidungsstücke individuell. Rufen Sie uns an: +41 44 925 39 00 / Broderies & Impressions: nous personnalisons vos vêtements. Appelez-nous : +41 44 925 39 00.



# CORE TOP OUTFITS ZUM BESTPREIS.

# TENUES TOP À PETITS PRIX.

**1. CORE 5-Pocket Hose Damen - Jeanslook**  
**CORE Pantalon 5 poches Femme - look jean**  
 Elastikbund mit Kordelband, 2 Seitentaschen, 2  
 Gesässtaschen, Schrittlig.: ca. 80 cm, 64% Poly-  
 ester/34% Baumwolle/2% Elastofilin (Stretch),  
 245 g/m<sup>2</sup>, 95°, Industriewäsche geeignet nach  
 EN ISO 15797

taille élastiquée et cordon, 2 poches côtés, 2 poches  
 dos, entrej.: env. 80 cm, 64% polyester/34% coton/  
 2% élastofiline (stretch), 245 g/m<sup>2</sup>, 95°, adapté au  
 lavage industriel selon la norme EN ISO 15797

Art. 180 760 199 o.MwSt. m.MwSt.  
 sans TVA TVA incl.  
 52,64 56,90

Gr./T. 34-60

**2. CORE Hose Damen - leicht vertiefter Bund**  
**CORE Pantalon Femme - taille légèrement**  
**descendue**

Rundumgummibund und zusätzliche Kordel im  
 Bund innen, 2 seitliche Eingrifftaschen, Schrittlig.: ca.  
 80 cm, 50% Baumwolle/50% Polyester, 180 g/m<sup>2</sup>,  
 95°, Industriewäsche geeignet nach EN ISO 15797  
 ceinture entièrement élastique et cordon intérieur,  
 2 poches côtés, entrej.: env. 80 cm, 50% coton/  
 50% polyester, 180 g/m<sup>2</sup>, 95°, adapté au lavage  
 industriel selon la norme EN ISO 15797

Art. 182 270 199 grau / gris  
 Art. 182 269 199 navy / bleu navy  
 Art. 184 319 199 weiss / blanc  
 Art. 184 215 199 petrol / vert pétrole

o.MwSt. m.MwSt.  
 sans TVA TVA incl.  
 34,14 36,90

Gr./T. XS-3XL

**3. CORE Schlupfkasack Damen & Herren -**  
**3er Pack / CORE Tunique Femme & Homme -**  
**en lot de 3**

V-Ausschnitt, Raglanärmel, Taillenabnäher im Vorder-  
 und Rückenteil, 1 Brusttasche, 2 Seitentaschen mit  
 Bodenfalte für mehr Volumen, Seitenschlitze, Lg.: ca.  
 73 cm, 50% Baumwolle/50% Polyester, 180 g/m<sup>2</sup>,  
 95°, Industriewäsche geeignet nach EN ISO 15797  
 col en V, manche raglan, pinces à la taille devant et  
 dos, poche poitrine, 2 poches côtés avec soufflet  
 pour plus de volume, fentes côtés, lg.: env. 73 cm,  
 50% coton/50% polyester, 180 g/m<sup>2</sup>, 95°, adapté  
 au lavage industriel selon la norme EN ISO 15797

Damen: Gr. XS-5XL / Femmes: T. XS-5XL  
 Art. 183 336 199 weiss / blanc  
 Art. 183 337 199 navy / bleu navy  
 Art. 183 341 199 petrol / vert pétrole

Herren: Gr. XS-4XL / Hommes: T. XS-4XL  
 Art. 183 330 199 weiss / blanc  
 Art. 183 331 199 navy / bleu navy  
 Art. 183 335 199 petrol / vert pétrole

o.MwSt. m.MwSt.  
 sans TVA TVA incl.  
 73,91 79,90

**4. CORE Schlupfkasack Damen - 5er Pack**  
**CORE Tunique Femme - en lot de 5**

leicht tailliert, Passennaht im Vorderteil, 2 Taschen,  
 Schlüssel Schlaufe in der rechten Tasche, Taillenabnäher  
 im Vorder- und Rückenteil, Seitenschlitze, Lg.: ca.  
 70 cm, 50% Baumwolle/50% Polyester (leichtes  
 Mischgewebe), 180 g/m<sup>2</sup>, 95°, Industriewäsche  
 geeignet nach EN ISO 15797

légèrement cintrée, empiècement devant, 2 poches,  
 passant pour clés dans la poche droite, pinces devant  
 et dos, fentes côtés, lg.: env. 70 cm, 50% coton/  
 50% polyester (tissu léger mélange), 180 g/m<sup>2</sup>,  
 95°, adapté au lavage industriel selon la norme  
 EN ISO 15797

Art. 183 717 199 weiss / blanc  
 Art. 183 718 199 navy / bleu navy  
 Art. 183 716 199 petrol / vert pétrole

o.MwSt. m.MwSt.  
 sans TVA TVA incl.  
 113,69 122,90

Gr./T. XS-3XL

CORE Shirt Damen  
 siehe Seite 24.  
 CORE T-shirt Femme  
 voir page 24.

CORE Shirts  
 21,90  
 CORE T-shirts  
 21,90

CORE Shirt Unisex -  
 Polokragen  
 siehe Seite 20.  
 CORE T-shirt mixte -  
 col polo  
 voir page 20.

1. CORE Hose  
 Damen - 5-Pocket  
 CORE Pantalon  
 Femme - 5 poches

2. CORE Hose Damen  
 weitere Farben  
 siehe Seite 18.  
 CORE Pantalon Femme  
 autres coloris  
 voir page 18.

5. CORE Hose Unisex - hoher Bund  
 CORE Pantalon mixte - Taille haute

lässige Beinweite, Rundumgummibund mit  
 Kordeldurchzug, 2 Seitentaschen, Schrittlig.:  
 ca. 82 cm, 50% Baumwolle/50% Polyester,  
 180 g/m<sup>2</sup>, 95°, Industriewäsche geeignet  
 nach EN ISO 15797

jambe large décontractée, ceinture entièrement  
 élastique et cordon sous tunnel, 2 poches côtés,  
 entrej.: env. 82 cm, 50% coton/50% polyester,  
 180 g/m<sup>2</sup>, 95°, adapté au lavage industriel  
 selon la norme EN ISO 15797

Art. 183 219 199 grau / gris  
 Art. 183 212 199 navy / bleu navy  
 Art. 183 218 199 petrol / vert pétrole  
 Art. 183 211 199 weiss / blanc

o.MwSt. m.MwSt.  
 sans TVA TVA incl.  
 34,14 36,90

Gr./T. XS-4XL

3. CORE Schlupfkasack  
 Damen  
 weitere Farben  
 siehe Seite 8.  
 CORE Tunique Femme  
 autres coloris  
 voir page 8.

Kasacks  
 3er/5er Pack  
 Einzelpreis  
 ab 24,58  
 Tuniques  
 en lots de 3 ou 5  
 à partir de  
 24,58 l'unité

5. CORE Hose  
 Unisex  
 CORE Pantalon  
 mixte

2. CORE Hose  
 Damen  
 CORE Pantalon  
 Femme

4. CORE Schlupfkasack  
 Damen  
 weitere Farben  
 siehe Seite 10.  
 CORE Tunique Femme  
 autres coloris  
 voir page 10.

CORE Hosen  
 36,90  
 CORE Pantalons  
 36,90

5. CORE Hose  
 Unisex  
 CORE Pantalon  
 mixte

3. CORE Schlupfkasack  
 Herren  
 weitere Farben  
 siehe Seite 9.  
 CORE Tunique Homme  
 autres coloris  
 voir page 9.



# CORE<sup>o</sup> SCHLUPFKASACKS. TUNIKES.

Mit V-Ausschnitt für Sie & Ihn. Je Schlupfkasack im 3er Pack statt 29,90 im Einzelkauf  
Col V pour Elle & Lui. Chaque tunique en lot de 3 au lieu de 29,90 à l'unité

nur je / seulement **26,63**

Raglanärmel, Taillenabnäher im Vorder- und Rückenteil, 1 Brusttasche, 2 Seitentaschen mit Bodenfalte für mehr Volumen, Seitenschlitze, 50% Baumwolle/50% Polyester, 180 g/m<sup>2</sup>, 95°, Industrewäsche geeignet nach EN ISO 15797 (ausser königsblau, türkis)  
manche raglan, pinces à la taille devant et dos, poche poitrine, 2 poches côtés à soufflet pour plus de volume, fentes côtés, 50% coton/50% polyester, 180 g/m<sup>2</sup>, 95°, adapté au lavage industriel selon la norme EN ISO 15797 (sauf bleu roi, turquoise)

1.+2. CORE Schlupfkasack Damen und Herren mit V-Ausschnitt  
1.+2. CORE Tunique Femme et Homme, col V



Auch im 3er Pack erhältlich  
aussi en lot de 3

1. CORE Schlupfkasack Damen - V-Ausschnitt  
CORE Tunique Femme - décolleté V  
Länge: ca. 73 cm / longueur : env. 73 cm  
Art. 182 400 199 weiss / blanc  
Art. 182 401 199 navy / bleu navy  
Art. 183 448 199 rot / rouge  
Art. 182 402 199 bordeaux / bordeaux  
Art. 182 403 199 berry / berry  
Art. 182 405 199 apfelgrün / vert pomme  
Art. 182 898 199 königsblau / bleu roi  
Art. 182 899 199 türkis / turquoise  
Art. 182 900 199 pflaume / prune  
Art. 182 901 199 petrol / vert pétrole  
Art. 183 127 199 wiesengrün / vert prairie  
Art. 184 236 199 dunkelgrün / vert foncé  
Art. 183 128 199 himmelblau / bleu ciel  
Art. 183 129 199 grau / gris  
Art. 183 402 199 steingrau / gris granit  
Art. 183 449 199 schwarz / noir  
o.MwSt. m.MwSt.  
sans TVA TVA incl.  
27,66 29,90  
Gr./T. XS-5XL

3er-Pack / en lot de 3  
Art. 183 336 199 weiss / blanc  
Art. 183 337 199 navy / bleu navy  
Art. 183 338 199 bordeaux / bordeaux  
Art. 183 339 199 berry / berry  
Art. 183 340 199 pflaume / prune  
Art. 183 341 199 petrol / vert pétrole  
o.MwSt. m.MwSt.  
sans TVA TVA incl.  
73,91 79,90  
Gr./T. XS-5XL

2. CORE Schlupfkasack Herren - V-Ausschnitt  
CORE Tunique Homme - col V  
Länge: ca. 73 cm / longueur : env. 73 cm  
Art. 182 395 199 weiss / blanc  
Art. 182 396 199 navy / bleu navy  
Art. 183 446 199 rot / rouge  
Art. 182 397 199 bordeaux / bordeaux  
Art. 182 398 199 berry / berry  
Art. 182 399 199 apfelgrün / vert pomme  
Art. 182 894 199 königsblau / bleu roi

Art. 182 895 199 türkis / turquoise  
Art. 182 896 199 pflaume / prune  
Art. 182 897 199 petrol / vert pétrole  
Art. 183 130 199 wiesengrün / vert prairie  
Art. 184 237 199 dunkelgrün / vert foncé  
Art. 183 131 199 himmelblau / bleu ciel  
Art. 183 132 199 grau / gris  
Art. 183 401 199 steingrau / gris granit  
Art. 183 447 199 schwarz / noir  
o.MwSt. m.MwSt.  
sans TVA TVA incl.  
27,66 29,90  
Gr./T. XS-4XL

3er-Pack / en lot de 3  
Art. 183 330 199 weiss / blanc  
Art. 183 331 199 navy / bleu navy  
Art. 183 332 199 bordeaux / bordeaux  
Art. 183 333 199 berry / berry  
Art. 183 334 199 pflaume / prune  
Art. 183 335 199 petrol / vert pétrole  
o.MwSt. m.MwSt.  
sans TVA TVA incl.  
73,91 79,90  
Gr./T. XS-4XL

Im 3er Pack:  
je Kasack nur  
Tuniques en lot de 3:  
chaque seulement  
**26,63**

2. CORE Schlupfkasack Herren -  
V-Ausschnitt mit Brust- und 2 Seitentaschen  
CORE Tunique Homme -  
col V, poche poitrine et 2 poches côtés

95° waschbar  
lavable à 95°

1. CORE Schlupfkasack Damen -  
V-Ausschnitt mit Brust- und 2 Seitentaschen  
CORE Tunique Femme -  
décolleté V, poche poitrine et 2 poches côtés

95° waschbar  
lavable à 95°





# CORE<sup>®</sup> SCHLUPFKASACKS. TUNIKES COL CŒUR.

Mit Herzausschnitt für Sie.  
Je Schlupfkasack im 5er Pack statt je 29,90 im Einzelkauf  
Tunique décolletée Cœur pour Elle.  
Chaque tunique en lot de 5 au lieu de 29,90 l'unité

nur / seulement **24,58**

CORE Schlupfkasack Damen mit Herzausschnitt  
CORE Tunique Femme avec décolleté Cœur



Auch im 5er Pack erhältlich  
aussi en lot de 5

1. CORE Schlupfkasack Damen - Herzausschnitt  
CORE Tunique Femme - décolleté Cœur  
leicht tailliert, Passennaht im Vorderteil, 2 Taschen, Schlüsselschleife in der rechten Tasche, Taillenabnäher im Vorder- und Rückenteil, Seitenschlitze, Lg.: ca. 70 cm, 50% Baumwolle/50% Polyester (leichtes Mischgewebe), 180 g/m<sup>2</sup>, 95°, Industriewäsche geeignet nach EN ISO 15797 (ausser königsblau, lipstick, pink, rosy pink, türkis)  
légèrement cintrée, empiècement devant, 2 poches, passant pour clés dans la poche droite, pincés devant et dos, fentes côtés, lg.: env. 70 cm, 50% coton/50% polyester (tissu léger mélangé), 180 g/m<sup>2</sup>, 95°, adapté au lavage industriel selon la norme EN ISO 15797 (sauf bleu roi, pink, rose bonbon, rose lipstick, turquoise)

Art. 181 513 199 apfelgrün / vert pomme  
Art. 182 786 199 berry / berry  
Art. 182 763 199 bordeaux / bordeaux  
Art. 181 785 199 grau / gris  
Art. 182 943 199 navy / bleu navy  
Art. 181 786 199 pflaume / prune.  
Art. 181 515 199 pink / pink  
Art. 182 775 199 schwarz / noir  
Art. 181 514 199 königsblau / bleu roi  
Art. 181 517 199 lipstick / rose lipstick  
Art. 181 506 199 rosenholz / bois de rose  
Art. 181 510 199 türkis / turquoise  
Art. 181 505 199 petrol / vert pétrole  
Art. 181 508 199 aqua green / vert d'eau  
Art. 181 509 199 rosy pink / rose bonbon  
Art. 182 760 199 rot / rouge  
Art. 181 516 199 weiss / blanc

Art. 182 586 199 pfirsichrosa / rose pêche  
Art. 183 147 199 deep taupe / taupe foncé  
Art. 183 148 199 himmelblau / bleu ciel  
Art. 183 399 199 steingrau / gris granit  
Art. 184 238 199 dunkelgrün / vert foncé

Gr./T. XS-3XL

5er-pack / lot de 5

Art. 183 718 199 navy / bleu navy  
Art. 183 720 199 bordeaux / bordeaux  
Art. 183 719 199 pflaume / prune  
Art. 183 721 199 königsblau / bleu roi  
Art. 183 717 199 weiss / blanc  
Art. 183 716 199 petrol / vert pétrole

Gr./T. XS-3XL

o.MwSt. m.MwSt.  
sans TVA TVA incl.  
27,66 29,90

o.MwSt. m.MwSt.  
sans TVA TVA incl.  
113,69 122,90

CORE Schlupfkasack Damen - Herzausschnitt  
CORE Tunique Femme - décolleté Cœur

95° waschbar  
lavable à 95°

leicht tailliert  
légèrement cintrée

geräumige  
Seitentaschen  
grandes poches  
côtés

Im 5er Pack:  
je Kasack nur  
Tunique en lot de 5:  
chaque seulement  
**24,58**



# SCHLUPFKASACKS. CORE<sup>o</sup> TUNIKES.

Für Frauen mit femininen Rundungen.  
Curved Fit: Extra Mehrweite im Hüftbereich  
Tunique pour les femmes aux rondeur féminines  
Curved Fit : plus de largeur aux hanches

## 31,90



navy  
bleu navy

bordeaux  
bordeaux

pflaume  
prune

berry  
berry

schwarz  
noir



petrol  
vert pétrole

türkis  
turquoise

apfelgrün  
vert pomme

königsblau  
bleu roi

weiss  
blanc

**CORE Schlupfkasack Damen - mit Druckknöpfen**  
**CORE Tunique Femme - pressions à l'encolure**  
extra Mehrweite im Hüftbereich, leicht tailliert, Ausschnitt-  
einsatz mit Druckknopfleiste, 1/2 Arm, Armschlitze, 2  
Seitentaschen, Schlüsselschleife in der rechten Tasche,  
Taillenabnäher im Vorder- und Rückenteil, Seitenschlitze,  
Lg.: ca. 72 cm, 50% Baumwolle/ 50% Polyester,  
180 g/m<sup>2</sup>, 95°, Industriewäsche geeignet nach EN ISO  
15797 (ausser königsblau, türkis)  
buste légèrement cintrée, plus d'ampleur au niveau des  
hanches, patte de boutons-pression à l'empèchement  
d'encolure, fente aux manches courtes, 2 poches côtés,  
passant pour clés dans la poche droite, pinces à la taille  
devant et dos, fentes côtés, lg. : env. 72 cm, 50% coton/  
50% polyester, 180 g/m<sup>2</sup>, 95°, adapté au lavage industriel  
selon la norme EN ISO 15797 (sauf bleu roi, turquoise)

Art. 183 157 199 navy / bleu navy  
Art. 183 158 199 bordeaux / bordeaux  
Art. 183 159 199 pflaume / prune  
Art. 183 163 199 berry / berry  
Art. 184 045 199 schwarz / noir  
Art. 183 160 199 petrol / vert pétrole  
Art. 183 161 199 türkis / turquoise  
Art. 183 162 199 apfelgrün / vert pomme  
Art. 183 164 199 königsblau / bleu roi  
Art. 183 156 199 weiss / blanc  
o.MwSt.  
sans TVA  
29,51  
m.MwSt.  
incl.TVA  
31,90

Gr./T. 36-58

95° waschbar  
lavable à 95°

Druckknöpfe  
am Ausschnitt  
pressions  
à l'encolure

leicht tailliert  
légèrement cintrée

geräumige  
Seitentaschen  
grandes poches  
côtés

extra Mehrweite  
im Hüftbereich  
plus de largeur  
aux hanches



# CORE<sup>®</sup> KASACKS. BLOUSES.

Durchgeknöpft für Sie & Ihn. Für einen lässigen Look.  
Pressionnées pour Elle & Lui. Pour un look décontracté.

## 37,90

V-Ausschnitt, Druckknopfleiste, Raglanärmel, Tailenabräher im Vorder- und Rückenteil, 1 Brusttasche, 2 Seitentaschen mit Bodenfalte für mehr Volumen, Seitenschlitze, 50% Baumwolle/50% Polyester, 180 g/m<sup>2</sup>, 95°, Industrewäsche geeignet nach EN ISO 15797 (ausser türkis)

décolleté V, manche raglan, patte de boutons-pression, pinces à la taille devant et dos, poche poitrine, soufflet aux 2 poches côtés pour plus de volume, fentes côtés, 50% coton/50% polyester, 180 g/m<sup>2</sup>, 95°, adapté au lavage industriel selon la norme EN ISO 15797 (sauf turquoise)



1. weiss  
blanc    navy  
bleu navy    türkis  
turquoise    berry  
berry    bordeaux  
bordeaux    apfelgrün  
vert pomme    dunkelgrün  
vert foncé    petrol  
vert pétrole    schwarz  
noir

Raglanärmel für mehr  
Bewegungsfreiheit  
manches raglan pour plus  
de liberté de mouvements

Brusttasche  
poche poitrine



geräumige Seitentaschen  
mit Bodenfalte  
grandes poches côtés



2. weiss  
blanc    navy  
bleu navy    türkis  
turquoise    berry  
berry    bordeaux  
bordeaux    apfelgrün  
vert pomme    dunkelgrün  
vert foncé    petrol  
vert pétrole    schwarz  
noir

1. CORE Kasack Damen - durchgeknöpft  
CORE Blouse Femme - patte pressions  
Länge: ca. 72 cm / longueur : env. 72 cm  
Art. 183 649 199 weiss / blanc  
Art. 183 650 199 navy / bleu navy  
Art. 183 652 199 türkis / turquoise  
Art. 183 651 199 berry / berry  
Art. 183 653 199 bordeaux / bordeaux  
Art. 184 048 199 apfelgrün / vert pomme  
Art. 183 789 199 dunkelgrün / vert foncé  
Art. 184 046 199 petrol / vert pétrole  
Art. 183 654 199 schwarz / noir

o.MwSt.  
sans TVA    m.MwSt.  
TVA incl.    37,90  
Gr./T. XS-3XL    35,06

2. CORE Kasack Herren - durchgeknöpft  
CORE Blouse Homme - patte pressions  
Länge: ca. 75 cm / longueur : env. 75 cm  
Art. 183 874 199 weiss / blanc  
Art. 183 875 199 navy / bleu navy  
Art. 183 822 199 türkis / turquoise  
Art. 184 050 199 berry / berry  
Art. 183 873 199 bordeaux / bordeaux  
Art. 184 051 199 apfelgrün / vert pomme  
Art. 183 790 199 dunkelgrün / vert foncé  
Art. 184 049 199 petrol / vert pétrole  
Art. 183 876 199 schwarz / noir

o.MwSt.  
sans TVA    m.MwSt.  
TVA incl.    37,90  
Gr./T. XS-4XL    35,06



CORE Hosen  
siehe Seite 22.  
CORE Pantalons  
voir page 22.



# CORE<sup>o</sup> SCHLUPFKASACKS. TUNIKES.

Mit farbigen Besätzen für Sie & Ihn. Edle Hingucker.  
Soulignées de détails contrastants pour Elle & Lui. Éléance et Style.

## 37,90

V-Ausschnitt, 2 Seitentaschen, Schlüsselschlaufe in der rechten Tasche, Tailenabnäher im Vorder- und Rückenteil, Passennaht im Vorderteil, kontrastfarbiger Besatz, Seitenschlitze, 50% Baumwolle/50% Polyester, 180 g/m<sup>2</sup>, 95°, Industriewäsche geeignet nach EN ISO 15797 (ausser pink)

encolure en V, 2 poches côtés, passant pour clés dans la poche droite, pinces devant et dos, détails contrastants, détails contrastants, fentes côtés, 50% coton/50% polyester, 180 g/m<sup>2</sup>, 95°, adapté au lavage industriel selon la norme EN ISO 15797 (sauf pink)



1. weiss blanc, curaçao bleu curaçao, apfelgrün vert pomme, pink pink, pflaume prune, bordeaux bordeaux, berry berry, rot rouge, petrol vert pétrole



schwarz noir, navy bleu navy, steingrau gris granit, wiesengrün vert prairie



2. navy bleu navy, steingrau gris granit, pflaume prune, rot rouge, weiss blanc

**1. CORE Schlupfkasack Damen - mit farbigen Kontrasteinsätzen**  
CORE Tunique Femme - détails contrastants  
Länge: ca. 72 cm / longueur : env. 72 cm  
Art. 182 417 199 weiss / blanc  
Art. 182 419 199 curaçao / bleu curaçao  
Art. 182 501 199 apfelgrün / vert pomme  
Art. 182 502 199 pink / pink  
Art. 182 506 199 pflaume / prune  
Art. 184 054 199 bordeaux / bordeaux  
Art. 184 053 199 berry / berry  
Art. 183 965 199 rot / rouge  
Art. 184 052 199 petrol / vert pétrole  
Art. 184 055 199 schwarz / noir  
Art. 182 505 199 navy / bleu navy  
Art. 182 999 199 steingrau / gris granit  
Art. 183 152 199 wiesengrün / vert prairie  
Gr./T. 34-52  
o.MwSt. sans TVA 35,06  
m.MwSt. TVA incl. 37,90

**2. CORE Schlupfkasack Herren - mit farbigen Kontrasteinsätzen**  
CORE Tunique Homme - détails contrastants  
Länge: ca. 75 cm / longueur : env. 75 cm  
Art. 183 767 199 navy / bleu navy  
Art. 183 861 199 steingrau / gris granit  
Art. 183 860 199 pflaume / prune  
Art. 183 966 199 rot / rouge  
Art. 183 859 199 weiss / blanc  
Gr./T. XS-4XL  
o.MwSt. sans TVA 35,06  
m.MwSt. TVA incl. 37,90

Brust- und  
Armtasche  
poches poitrine  
et sur la manche





# HOSEN. CORE<sup>o</sup> PANTALONS.

Komfortable Profihose zum Bestpreis.  
Industriewäsche geeignet nach EN ISO 15797.  
Confortable basique du quotidien professionnel.  
Adaptés au lavage industriel selon la norme EN ISO 15797.



1. grau navy schwarz bordeaux berry apfelgrün dunkelgrün königsblau pflaume petrol weiss  
gris bleu navy noir bordeaux berry vert pomme vert foncé bleu roi prune vert pétrole blanc

1. CORE Hose Unisex - hoher Bund  
CORE Pantalon mixte - taille haute

36,90



Innenkordel im Bund  
cordon intérieur



2. grau navy schwarz petrol weiss  
gris bleu navy noir vert pétrole blanc

2. CORE Hose Damen -  
leicht vertiefter Bund  
CORE Pantalon Femme -  
taille légèrement descendue

36,90



Innenkordel im Bund  
cordon intérieur

1. CORE Hose Unisex - hoher Bund  
CORE Pantalon mixte - taille haute  
lässige Beinweite, Rundumgummiband mit Kordeldurchzug,  
2 Seitentaschen, Schritt.: ca. 82 cm, 50% Baumwolle/  
50% Polyester, 180 g/m<sup>2</sup>, 95°, Industriewäsche geeignet  
nach EN ISO 15797 (ausser königsblau)  
ceinture entièrement élastique et cordon intérieur, 2 poches  
côtés, entrej.: env. 80 cm, 50% coton/50% polyester,  
180 g/m<sup>2</sup>, 95°, adapté au lavage industriel selon la norme  
EN ISO 15797 (sauf bleu roi)  
Art. 183 211 199 weiss / blanc  
Art. 183 212 199 navy / bleu navy  
Art. 183 213 199 bordeaux / bordeaux  
Art. 183 214 199 berry / berry  
Art. 183 215 199 apfelgrün / vert pomme  
Art. 183 791 199 dunkelgrün / vert foncé  
Art. 183 216 199 königsblau / bleu roi  
Art. 183 217 199 pflaume / prune  
Art. 183 218 199 petrol / vert pétrole  
Art. 183 219 199 grau / gris  
Art. 183 726 199 schwarz / noir  
o.MwSt. m.MwSt.  
sans TVA incl. TVA  
34,14 36,90  
Gr./T. XS-4XL

2. CORE Hose Damen - leicht vertiefter Bund  
CORE Pantalon Femme - taille légèrement descendue  
Rundumgummiband und zusätzliche Kordel im Bund  
innen, 2 seitliche Eingrifftaschen, Schritt.: ca. 80 cm,  
50% Baumwolle/50% Polyester, 180 g/m<sup>2</sup>, 95°,  
Industriewäsche geeignet nach EN ISO 15797  
ceinture entièrement élastique et cordon intérieur,  
2 poches côtés, entrej.: env. 80 cm, 50% coton/  
50% polyester, 180 g/m<sup>2</sup>, 95°, adapté au lavage  
industriel selon la norme EN ISO 15797  
Art. 182 270 199 grau / gris  
Art. 182 269 199 navy / bleu navy  
Art. 182 717 199 schwarz / noir  
Art. 184 215 199 petrol / vert pétrole  
Art. 184 319 199 weiss / blanc  
o.MwSt. m.MwSt.  
sans TVA incl. TVA  
34,14 36,90  
Gr./T. XS-3XL

leicht  
vertiefter  
Bund  
taille  
légèrement  
descendue

2. CORE  
Hose Damen  
CORE  
Pantalon Femme

LÄSSIGE PASSFORM  
COUPE DÉCONTRACTÉE

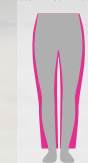

LÄSSIGE PASSFORM  
COUPE DÉCONTRACTÉE

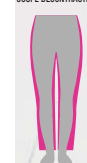

Unisex Shirt  
siehe Seite 20.  
T-shirt mixte  
voir page 20.

1. CORE  
Hose Unisex  
CORE  
Pantalon mixte

- hoher Bund  
- etwas weiter im  
Oberschenkel  
- taille haute  
- un peu plus large  
aux cuisses



# POLOSHIRTS. CORE<sup>o</sup> POLO-SHIRTS.

Piqué mit hohem Baumwollanteil, 60° waschbar.  
En maille piquée, coton majoritaire, lavables à 60°.

je / la pièce **38,90**

1. CORE Shirt Unisex  
CORE T-shirt mixte



2. CORE Shirt Damen  
CORE T-shirt Femme



**CORE Shirt Unisex - Polokragen**  
**CORE T-Shirt mixte - col polo**  
gerade Form, Seitenschlitze, Lg.: ca. 72 cm,  
60% Baumwolle/40% Polyester (Piqué),  
220 g/m<sup>2</sup>, 60°  
coupe droite, fentes côtés, lg. : env. 72 cm,  
60% coton/40% polyester (Piqué), 220 g/m<sup>2</sup>,  
60°

Art. 181 373 199 petrol / vert pétrole  
Art. 179 216 199 türkis / turquoise  
Art. 180 985 199 königsblau / bleu roi  
Art. 183 032 199 himmelblau / bleu ciel  
Art. 181 740 199 sonnengelb / jaune soleil  
Art. 179 878 199 gelb/jaune  
Art. 179 738 199 apfelgrün / vert pomme  
Art. 183 192 199 wiesengrün / vert prairie  
Art. 135 156 199 schwarz / noir  
Art. 193 000 199 erzgrau/gris minéral  
Art. 183 033 199 steingrau / gris granit  
Art. 179 739 199 weiss / blanc

Gr./T. XXS-3XL

m.MwSt.  
TVA incl.  
35,99  
38,90

**2. CORE Shirt Damen- Polokragen**  
**CORE T-shirt Femme - col polo**  
leicht tailliert, Knopfleiste, Seitenschlitze, Lg.: ca. 65 cm,  
60% Baumwolle/40% Polyester (Piqué), 220 g/m<sup>2</sup>, 60°  
légèrement cintré, patte de boutonnerie, fentes côtés,  
lg. : env. 65 cm, 60% coton/40% polyester (Piqué),  
220 g/m<sup>2</sup>, 60°

Gr./T. XS-XXL

m.MwSt.  
TVA incl.  
35,99  
38,90

2. CORE Shirt Damen -  
Polokragen, weiss  
CORE T-shirt Femme -  
col polo, blanc

1. CORE Shirt Unisex -  
Polokragen, königsblau  
CORE T-shirt mixte -  
col polo, bleu roi

1. CORE Shirt Unisex -  
Polokragen, türkis  
CORE T-shirt mixte -  
col polo, turquoise



Wir besticken und bedrucken Ihre Kleidungsstücke individuell.  
Rufen Sie uns an: +41 44 925 39 00 / Broderies & Impressions: nous  
personnalisons vos vêtements. Appelez-nous : +41 44 925 39 00.



# COMFORT STRETCH HOSEN. CORE<sup>®</sup> PANTALONS STRETCH.

Sieht aus wie Jeansstoff, ist jedoch super elastisch. Mit geradem oder schlankem Bein für Sie & Ihn, 60° waschbar, Industrierwäsche geeignet nach EN ISO 15797

L'aspect Jean Denim, la super élasticité Stretch en plus ! Jambe droite ou jambe slim pour Elle & Lui, lavable à 60°, adapté au lavage industriel selon la norme EN ISO 15797



**Damen gerades Bein**  
Femme jambe droite



**Damen schlankes Bein**  
Damen jambe slim



**Herren gerades Bein**  
Homme jambe droite



**Herren schlankes Bein**  
Homme jambe slim

**1. CORE Hose Damen Stretch - gerades Bein**  
CORE Pantalon Femme en Stretch - jambe droite  
5-Pocket, hoher Bund, Teilgummibund hinten, 65% Baumwolle/30% Polyester/5% Elasthan (Satin-Stretch), 275 g/m<sup>2</sup>, 60°, Industrierwäsche geeignet nach EN ISO 15797  
5 poches, taille haute, taille partiellement élastiquée au dos, 65% coton/30% polyester/5% élasthanne (Satin stretch), 275 g/m<sup>2</sup>, 60°, adapté au lavage industriel selon la norme EN ISO 15797  
Art. 182 423 199  
Normale Grösse / tailles normales  
Schrittlg. / entrej. : ca. / env. 78 cm  
Gr./T. 32-54  
Lange Grösse / tailles longues  
Schrittlg. / entrej. : ca. / env. 84 cm  
Gr./T. 68-96

o.MwSt. sans TVA 63,74  
m.MwSt. TVA incl. 68,90

**2. CORE Hose Damen Stretch - schlankes Bein**  
CORE Pantalon Femme en Stretch - jambe slim  
5-Pocket, hoher Bund, Teilgummibund hinten, 65% Baumwolle/30% Polyester/5% Elasthan (Satin-Stretch), 275 g/m<sup>2</sup>, 60°, Industrierwäsche geeignet nach EN ISO 15797  
5 poches, taille haute, ceinture partiellement élastiquée au dos, 65 % coton/30% polyester/ 5% élasthanne (Satin stretch), 275 g/m<sup>2</sup>, 60°, adapté au lavage industriel selon la norme EN ISO 15797  
Art. 182 425 199  
Normale Grösse / tailles normales  
Schrittlg. / entrej. : ca. / env. 78 cm  
Gr./T. 32-54  
Lange Grösse / tailles longues  
Schrittlg. / entrej. : ca. / env. 84 cm  
Gr./T. 68-96

o.MwSt. sans TVA 63,74  
m.MwSt. TVA incl. 68,90

**3. CORE Hose Herren Stretch - gerades Bein**  
CORE Pantalon Homme en Stretch - jambe droite  
5-Pocket, 65% Baumwolle/30% Polyester/ 5% Elasthan (Satin-Stretch), 275 g/m<sup>2</sup>, 60°, Industrierwäsche geeignet nach EN ISO 15797  
coupe 5 poches, 65% coton/30% polyester/ 5% élasthanne (Satin stretch), 275 g/m<sup>2</sup>, 60°, adapté au lavage industriel selon la norme EN ISO 15797  
Art. 183 728 199  
Kurze Grösse / tailles courtes  
Schrittlg. / entrej. : ca. / env. 78 cm  
Gr./T. 23-29  
Normale Grösse / tailles normales  
Schrittlg. / entrej. : ca. / env. 82 cm  
Gr./T. 46-60  
Lange Grösse / tailles longues  
Schrittlg. / entrej. : ca. / env. 87 cm  
Gr./T. 94-110

o.MwSt. sans TVA 63,74  
m.MwSt. TVA incl. 68,90

**4. CORE Hose Herren Stretch - schlankes Bein**  
CORE Pantalon Homme en Stretch - jambe slim  
5-Pocket, Schrittlg.: ca. 84 cm, 65% Baumwolle/ 30% Polyester/5% Elasthan (Satin-Stretch), 275 g/m<sup>2</sup>, 60°, Industrierwäsche geeignet nach EN ISO 15797  
coupe 5 poches, entrej. : env. 84 cm, 65% coton/ 30% polyester/5% élasthanne (Satin stretch), 275 g/m<sup>2</sup>, 60°, adapté au lavage industriel selon la norme EN ISO 15797  
Art. 182 733 199  
o.MwSt. sans TVA 63,74  
m.MwSt. TVA incl. 68,90  
Gr./T. 44-58

3. CORE  
Hose Herren  
gerades Bein  
CORE  
Pantalon Homme  
jambe droite

2. CORE  
Hose Damen  
schlankes Bein  
CORE  
Pantalon Femme  
jambe slim

1. CORE  
Hose Damen  
gerades Bein  
CORE  
Pantalon Femme  
jambe droite

4. CORE  
Hose Herren  
schlankes Bein  
CORE  
Pantalon Homme  
jambe slim



CORE Shirt Unisex  
siehe Seite 20.  
CORE T-shirt mixte  
voir page 20.



# STRETCH SHIRTS. CORE T-SHIRTS STRETCH.

Single Jersey, Basic Baumwollshirts für Sie & Ihn, 60° waschbar,  
Industriewäsche geeignet nach EN ISO 15797.

Single Jersey, basiques en coton Stretch pour Elle & Lui, lavable à 60°,  
adapté au lavage industriel selon la norme EN ISO 15797

ab / à partir de **17,90**

1. CORE  
Top Damen  
CORE  
Top  
Femme



königsblau / bleu roi   pink / pink   berry / berry   türkis / turquoise   grau melange / gris chiné   lipstick / rose lipstick   weiss / blanc   apfelgrün / vert pomme   sonnengelb / jaune soleil   navy / bleu navy   petrol / vert pétrole   pflaume / prune   bordeaux / bordeaux   dunkelgrau melange / gris chiné foncé   schwarz / noir

2. CORE  
Shirt Damen  
CORE  
T-shirt  
Femme



3. CORE  
Shirt Herren  
CORE  
T-shirt  
Homme



weiss / blanc   navy / bleu navy   schwarz / noir   dunkelgrau melange / gris chiné foncé

**1. CORE Top Damen - Rundhalsausschnitt  
CORE Top Femme - encolure ronde**  
Lg.: ca. 72 cm, 95% Baumwolle/5% Elasthan (Stretch), 185 g/m<sup>2</sup>, 60°, Industriewäsche geeignet nach EN ISO 15797  
lg.: env. 72 cm, 95% coton/5% élasthane (stretch), 185 g/m<sup>2</sup>, 60°, adapté au lavage industriel selon la norme EN ISO 15797  
Art. 181 040 199 königsblau / bleu roi  
Art. 180 816 199 pink / pink  
Art. 180 276 199 berry / berry  
Art. 180 277 199 türkis / turquoise  
Art. 181 355 199 grau melange / gris chiné  
Art. 181 352 199 petrol / vert pétrole  
Art. 181 038 199 lipstick / rose lipstick  
Art. 180 274 199 weiss / blanc  
Art. 180 275 199 apfelgrün / vert pomme  
Art. 182 952 199 sonnengelb / jaune soleil  
Art. 182 953 199 navy / bleu navy  
Art. 182 955 199 pflaume / prune

Art. 180 279 199 bordeaux / bordeaux  
Art. 182 958 199 dunkelgrau melange / gris chiné foncé  
Art. 182 959 199 schwarz / noir  
o.MwSt. sans TVA   m.MwSt. TVA incl.  
Gr./T. 30/32, 34/36, 38/40, 42/44, 46/48, 50/52, 54/56   16,56   17,90

**2. CORE Shirt Damen - Rundhalsausschnitt  
CORE T-shirt Femme - encolure ronde**  
1/2 Arm, Saum hinten ca. 5 cm länger, Lg.: ca. 70 cm, 95% Baumwolle/5% Elasthan (Stretch), 185 g/m<sup>2</sup>, 60°, Industriewäsche geeignet nach EN ISO 15797  
manche courte, dos plus long d'env. 5 cm, lg.: env. 70 cm, 95% coton/5% élasthane (stretch), 185 g/m<sup>2</sup>, 60°, adapté au lavage industriel selon la norme EN ISO 15797

Art. 180 996 199 königsblau / bleu roi  
Art. 180 818 199 pink / pink  
Art. 180 282 199 berry / berry  
Art. 180 283 199 türkis / turquoise  
Art. 181 360 199 grau melange / gris chiné  
Art. 180 993 199 lipstick / rose lipstick  
Art. 180 280 199 weiss / blanc  
Art. 180 281 199 apfelgrün / vert pomme  
Art. 181 901 199 sonnengelb / jaune soleil  
Art. 181 904 199 navy / bleu navy  
Art. 181 357 199 petrol / vert pétrole  
Art. 181 900 199 pflaume / prune  
Art. 180 285 199 bordeaux / bordeaux  
Art. 182 809 199 dunkelgrau melange / gris chiné foncé  
Art. 199 696 199 schwarz / noir  
o.MwSt. sans TVA   m.MwSt. TVA incl.  
Gr./T. 30/32, 34/36, 38/40, 42/44, 46/48, 50/52, 54/56   20,26   21,90

**3. CORE Shirt Herren - Rundhalsausschnitt  
CORE T-shirt Homme - encolure ronde**  
Lg.: ca. 72 cm, 95% Baumwolle/5% Elasthan (Stretch), 185 g/m<sup>2</sup>, 60°, Industriewäsche geeignet nach EN ISO 15797  
lg.: env. 72 cm, 95% coton/5% élasthane (stretch), 185 g/m<sup>2</sup>, 60°, adapté au lavage industriel selon la norme EN ISO 15797  
Art. 183 722 199 weiss / blanc  
Art. 183 723 199 navy / bleu navy  
Art. 183 724 199 schwarz / noir  
Art. 183 725 199 dunkelgrau melange / gris chiné foncé  
o.MwSt. sans TVA   m.MwSt. TVA incl.  
Gr./T. XS-3XL   20,26   21,90



3. CORE Shirt Herren  
CORE T-shirt Homme

1. CORE Top Damen  
CORE Top Femme

2. CORE Shirt Damen  
CORE T-shirt Femme



# STRETCH SHIRTS. CORE<sup>o</sup> T-SHIRTS STRETCH.

Single Jersey, Basic Baumwollshirts für Sie, 1/1 Arm oder 3/4 Arm,  
60° waschbar, Industriewäsche geeignet nach EN ISO 15797.

Single Jersey, basiques en coton pour Elle, manche longue ou manche 3/4,  
lavable à 60°, adapté au lavage industriel selon la norme EN ISO 15797

ab / a partir de **28,90**

1/1 Arm  
manche  
longue



**1. CORE Shirt Damen - 1/1 Arm**  
CORE T-shirt Femme - manche 1/1  
leicht tailliert, Rundhalsausschnitt, Lg.: ca. 66 cm,  
95% Baumwolle/5% Elasthan (Stretch), 185 g/m<sup>2</sup>,  
60°, Industriewäsche geeignet nach EN ISO 15797  
légèrement cintré, encolure ronde, lg. : env. 66 cm,  
95% coton/5% élasthanne (stretch), 185 g/m<sup>2</sup>,  
60°, adapté au lavage industriel selon la norme  
EN ISO 15797

Art. 183 566 199 weiss / blanc	Art. 183 568 199 schwarz / noir
Art. 183 571 199 türkis / turquoise	Art. 183 572 199 königsblau / bleu roi
Art. 183 567 199 navy / bleu navy	Art. 184 067 199 petrol / vert pétrole
Art. 183 569 199 apfelgrün / vert pomme	Art. 183 570 199 berry / berry
Art. 184 068 199 bordeaux / bordeaux	

Gr./T. XS-3XL	o.MwSt. sans TVA 27,66	m.MwSt. TVA incl. 29,90
---------------	------------------------------	-------------------------------

3/4 Arm  
manche 3/4



**2. CORE Shirt Damen - 3/4 Arm**  
CORE T-shirt Femme - manche 3/4  
leicht tailliert, Rundhalsausschnitt, Lg.: ca. 66 cm,  
95% Baumwolle/5% Elasthan (Stretch), 185 g/m<sup>2</sup>,  
60°, Industriewäsche geeignet nach EN ISO 15797  
légèrement cintré, encolure ronde, lg. : env. 66 cm,  
95% coton/5% élasthanne (stretch), 185 g/m<sup>2</sup>,  
60°, adapté au lavage industriel selon la norme  
EN ISO 15797

Art. 183 573 199 weiss / blanc	Art. 183 575 199 schwarz / noir
Art. 183 578 199 türkis / turquoise	Art. 183 579 199 königsblau / bleu roi
Art. 183 574 199 navy / bleu navy	Art. 184 069 199 petrol / vert pétrole
Art. 183 576 199 apfelgrün / vert pomme	Art. 183 577 199 berry / berry
Art. 184 070 199 bordeaux / bordeaux	

Gr./T. XS-3XL	o.MwSt. sans TVA 26,73	m.MwSt. TVA incl. 28,90
---------------	------------------------------	-------------------------------

CORE Schlupfjasack  
siehe Seite 8.  
CORE Tunique  
voir page 8.

1/1 Arm / manche longue  
bordeaux / bordeaux

3/4 Arm / manche 3/4  
weiss / blanc





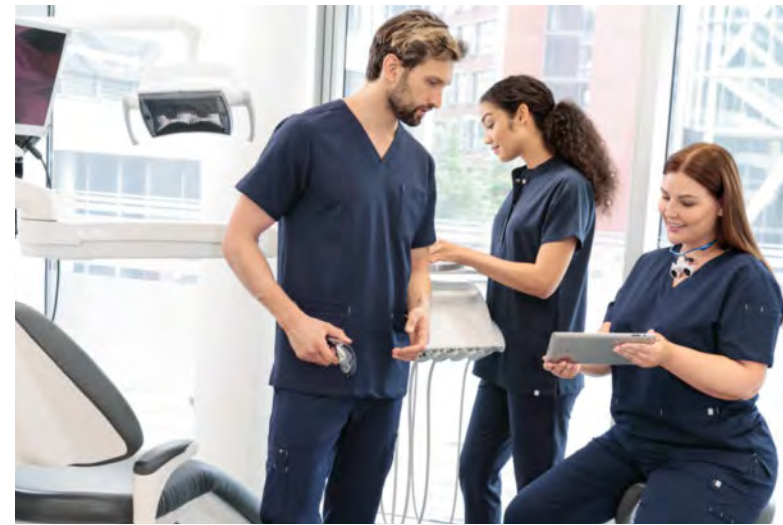

# KAERE <sup>®</sup>

PERFEKTER LOOK, ULTRABEQUEM & KOMPROMISSLOS HYGIENISCH.  
LOOK PARFAIT, ULTRA CONFORT & HYGIÈNE SANS COMPROMIS.





# KAERE

BY CLINIC DRESS

Perfekter Look, ultrabequem  
& kompromisslos hygienisch.  
Look parfait, ultra confort  
& hygiène sans compromis.

Wir haben die komfortablen Eigenschaften von Sportmode mit denen von sicherer Berufsbeleidung gekreuzt. Herausgekommen ist unsere KAERE Kollektion.

Unschlagbar dehn-, jedoch gleichzeitig extrem belastbar. Somit passt hier wirklich jeder rein und sieht gut darin aus - unabhängig von der Körperform - ohne dass es zwicket oder schlabbert!

Gemeinsam entwickelt und getestet mit und von medizinischem Personal. Mit vielen Funktionen, an denen Sie uns jederzeit gerne messen und vergleichen dürfen: Atmungsaktiv, falls es mal schwitzig hergeht. Hygienisch waschbar bei 60 Grad, Industriewäsche geeignet nach EN ISO 15797, schnell trocknend, knitterarm und bügelfrei.

Die Bekleidung kommt quasi anziehfertig wieder aus der Waschmaschine. Für das Extraplus an Sicherheit haben wir alles antibakteriell sowie geruchshemmend ausgerüstet und diese Wirksamkeit haben wir uns auch nach EN ISO 20743 Norm bestätigen lassen. Klar ist alles schadstoffgeprüft nach OEKO-TEX® STANDARD 100. Zertifikate, die für nachweisbare Qualität stehen!

Pour donner vie à notre collection KAERE, nous avons conjugué les confortables atouts des vêtements de sport à ceux des meilleures tenues professionnelles.

La qualité haut de gamme à la fois extensible et extrêmement résistante donne du style à toutes les silhouettes et toutes les morphologies, sans jamais serrer ni bailler !

KAERE a été développé et testé en partenariat avec le personnel médical. De nombreux détails fonctionnels nous donnent une incomparable longueur d'avance : modèles respirants lorsque vous respirez, entretien hygiénique à 60 degrés ou lavage industriel selon la norme EN ISO 15797, séchage rapide, tissu infroissable et sans repassage.

Ces vêtements sont prêts à enfiler lorsqu'ils sortent de la machine. Pour plus de sécurité, nous avons ajouté les fonctions antibactériennes et anti-odeurs, et nous avons certifié ces prouesses par les normes EN ISO 20743 et OEKOTEX® STANDARD 100 sans résidus toxiques... Ce sont nos engagements de qualité pour un achat en toute confiance !

KAERE Schlupfkasacks  
Damen und Herren  
ab Seite 34  
KAERE Tuniques  
Femme et Homme  
à partir de la page 34



KAERE Hosen  
Damen und Herren  
ab Seite 40  
KAERE Pantalons  
Femme et Homme  
à partir de la page 40

KAERE Weste Unisex  
siehe Seite 48.  
KAERE Gilet mixte  
voir page 48.

READY TO KAERE



# KAERE<sup>®</sup> OUTFITS.

Fantastische Multifunktions-Kollektion  
Superbes Tenues Multifonctions



geräumige Leistentaschen  
grandes poches passepoilées



Eine zusätzliche Tasche innen.  
Hier sind Handy & Co sicher verstaut.  
Poche intérieure supplémentaire pour  
sécuriser Smartphone & Cie

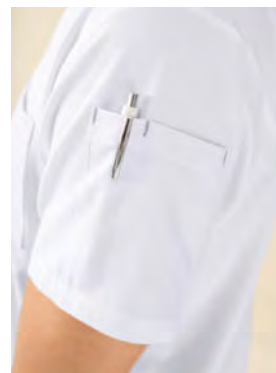

Armtasche mit Stiftabtrennung. Damit der  
Kulli immer griffbereit ist.  
Poche et compartiment stylo sur la manche.  
Votre stylo toujours à portée de main.



Doppeltasche rechtes Bein mit Reiss-  
verschluss: Beeindruckend viel Platz!  
double poche zippée sur la jambe droite :  
un espace de rangement XL



Rausfallschutz: Für besseren Halt in der Tasche,  
Utensilien bleiben drin und sind gut verstaut.  
astuce antichutes : les ustensiles se rangent  
facilement et restent bien en place dans la  
poche

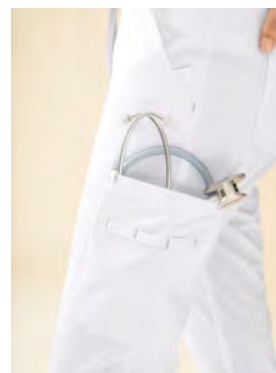

Noch eine Beintasche mit viel Platz.  
Diesmal mit Stiftschlaufe.  
une autre grande poche sur la jambe  
avec une patte pour les stylos

Gemeinsam mit Medizinern entwickelt und getestet: Alles komfortabel, für jede Körpergröße und Körperform passend mit vielen zusätzlichen Funktionen ausgestattet.

CARE-FLEX heisst das Gewebe aus holzbasierter Viskose und recyceltem Polyester, das wir eigens dafür entwickelt haben. Ultraflexibler 4-Wege Stretch für extreme Bewegungsfreiheit, damit nichts zwick, rutscht oder schlabbert. Auch beim Bücken nicht - egal, wie Ihre Körperform ist. Und natürlich Taschen. TASCHEN!

Une gamme développée et testée en partenariat avec des professionnels de la santé : tout est pensé pour votre confort quelles que soient votre taille et votre morphologie ; avec de nombreuses fonctions supplémentaires. CARE-FLEX est le nom du tissu en viscose à base de bois et de polyester recyclé que nous avons spécialement conçu à cet effet. Extensible dans les 4 directions, il offre une liberté de mouvements totale : rien ne gêne, ne glisse ou ne baille - même lorsque vous vous penchez. La perfection quelle que soit la forme de votre corps. Et bien sûr, des poches, DES POCHEs !

# ULTRAFLEXIBEL ULTRA EXTENSIBLE

KAERE Schlupfjasack Damen  
V-Ausschnitt  
siehe Seite 34.  
KAERE Tunique Femme  
décolleté V  
voir page 34.



atmungsaktives Material,  
schnell trocknend  
matière respirante, vite sèche

antibakterielle  
Wirkung nach ISO 20743  
fonction antibactérienne  
selon en ISO 20743

schadstoffgeprüft nach  
OEKO-TEX<sup>®</sup> STANDARD 100  
testé sans substances  
nocives selon OEKO-TEX<sup>®</sup>  
STANDARD 100

recycltes Polyester  
und Viskose auf Holzbasis  
polyester recyclé et  
viscose à base de bois

care-flex  
supersouff, elastischer  
4-Wege Stretch  
supersoft, extensible  
Stretch 4 directions

geruchshemmend  
ausgerüstet  
anti-odeurs

Industriewäsche  
geeignet nach  
EN ISO 15797  
75° waschbar  
adapté au lavage  
industriel selon en  
ISO 15797  
lavable à 75°

flexible Beinlänge  
wahlweise mit geradem  
Saumabschluss oder  
sportlichem Strickbund  
bords côtelés longueur  
de jambe

KAERE Hose Damen  
sportlicher Strickbund  
siehe Seite 40.

KAERE Pantalon Femme  
bords côtelés  
voir page 40.



# KAERE® SCHLUPFKASACKS. TUNIKUES.

Je Schlupfkasack im 3er Pack statt je 52,90 im Einzelkauf  
 Chaque tunique en lot de 3 au lieu de 52,90 à l'unité

nur je / seulement **46,63**

47% Polyester/25% Polyester (recyclé)/19% Viskose (auf Holzbasis)/9% Elasthan (4-Wege-Stretch), antibakterielle Wirkung nach EN ISO 20743, 200 g/m², 75°, Industriewäsche geeignet nach EN ISO 15797

47% polyester/25% polyester (recyclé)/19% viscose (à base de bois)/9% élasthanne (stretch 4 directions), fonction antibactérienne selon EN ISO 20743, 200 g/m², 75°, adapté au lavage industriel selon la norme EN ISO 15797

Auch im 3er Pack erhältlich  
 aussi en lot de 3



schwarz / noir    weiss / blanc    navy / bleu navy    pflaume / prune

Armtasche mit  
 Stiftabtrennung  
 poche sur la manche  
 et compartiment stylo

Herren Kasack  
 mit Brusttasche  
 Tunique Homme  
 avec poche poitrine



dunkelgrün / vert foncé    sand / sable    grau melange / gris chiné    coffee / coffee

2 geräumige Leistentaschen,  
 eine zusätzliche Tasche innen  
 für Handy & Co  
 2 grandes poches côtés et poche  
 intérieure supplémentaire pour  
 smartphone & co.

KAERE Damen Schlupfkasack - V-Ausschnitt  
 KAERE Tunique Femme - col en V  
 Länge : ca. 68 cm / longueur : env. 68 cm  
 Art. 183 735 199 schwarz / noir  
 Art. 183 835 199 weiss / blanc  
 Art. 183 836 199 navy / bleu navy  
 Art. 183 837 199 pflaume / prune  
 Art. 183 839 199 dunkelgrün / vert foncé  
 Art. 184 153 199 sand / sable  
 Art. 184 154 199 grau melange / gris chiné  
 Art. 184 320 199 coffee / coffee

o.MwSt. m.MwSt.  
 sans TVA TVA incl.  
 Gr./T. XS-XXL 48,94 52,90

3er-Pack / en lot de 3

Art. 183 914 199 schwarz / noir  
 Art. 183 915 199 weiss / blanc  
 Art. 183 916 199 navy / bleu

o.MwSt. m.MwSt.  
 sans TVA TVA incl.  
 Gr./T. XS-XXL 129,42 139,90

KAERE Herren Schlupfkasack - V-Ausschnitt  
 KAERE Tunique Homme - col en V  
 Länge : ca. 74 cm / longueur : env. 74 cm  
 Art. 183 738 199 schwarz / noir  
 Art. 183 823 199 weiss / blanc  
 Art. 183 824 199 navy / bleu navy  
 Art. 183 825 199 pflaume / prune  
 Art. 183 827 199 dunkelgrün / vert foncé  
 Art. 184 163 199 sand / sable  
 Art. 184 164 199 grau melange / gris chiné  
 Art. 184 321 199 coffee / coffee

o.MwSt. m.MwSt.  
 sans TVA TVA incl.  
 Gr./T. XS-XXL 48,94 52,90

3er-Pack / en lot de 3

Art. 183 917 199 schwarz / noir  
 Art. 183 918 199 weiss / blanc  
 Art. 183 919 199 navy / bleu navy

o.MwSt. m.MwSt.  
 sans TVA TVA incl.  
 Gr./T. XS-XXL 129,42 139,90



Im 3er Pack:  
 je Kasack nur  
 Tunique en lot de 3:  
 seulement  
**46,63**  
 la pièce



# KAERE<sup>®</sup> STEHKRAGEN. COL OFFICIER.

Ultra-stylisch: Verdeckte Druckknopfleiste

Ultrapraktisch: Seitentasche mit Handytasche innen

Ultra-modern: Fledermausärmel für die Dame

Ultra-stylée : patte de boutons-pression dissimulée

Ultra-pratique : poches côtés et poche intérieure pour le téléphone portable

Ultra-mode : manches chauve-souris pour la version Femme

1/4 Arm, überschnittene Schultern, verdeckte Druckknopfleiste, 2 Seitentaschen, 1 Doppeltasche rechts, Seitenschlitze, Lg.: ca. 70 cm, 47% Polyester/25% Polyester (recyclé)/19% Viskose (auf Holzbasis)/9% Elasthan (4-Wege-Stretch), antibakterielle Wirkung nach EN ISO 20743, 200 g/m<sup>2</sup>, 75°, Industriewäsche geeignet nach EN ISO 15797

mancheron tombant, patte de boutons-pression dissimulée, 2 poches côtés, double poche à droite, fentes côtés, lg. : env. 70 cm, 47% polyester/25% polyester (recyclé)/19% viscose (à base de bois)/9% élasthanne (stretch 4 directions), fonction antibactérienne selon le standard EN ISO 20743, 200 g/m<sup>2</sup>, 75°, adapté au lavage industriel selon la norme EN ISO 15797



1. KAERE Damen Schlupfkasack - Stehkragen  
KAERE Tunique Femme - col officier  
Länge: ca. 70 cm / longueur : env. 70 cm  
Art. 183 788 199 schwarz / noir  
Art. 184 173 199 weiss / blanc  
Art. 184 174 199 navy / bleu-navy  
Art. 184 178 199 dunkelgrün / vert foncé  
Art. 184 179 199 sand / sable  
Art. 184 180 199 grau melange / gris chiné  
Art. 184 322 199 coffee / coffee

Gr./T. XS-XXL	o.MwSt. sans TVA	50,79 €	m.MwSt. TVA incl.	54,90 €
---------------	---------------------	---------	----------------------	---------

2. KAERE Herren Schlupfkasack - Stehkragen  
KAERE Tunique Homme - col officier  
Länge: ca. 74 cm / longueur : env. 74 cm  
Art. 184 001 199 schwarz / noir  
Art. 184 181 199 weiss / blanc  
Art. 184 182 199 navy / bleu-navy  
Art. 184 186 199 dunkelgrün / vert foncé  
Art. 184 187 199 sand / sable  
Art. 184 188 199 grau melange / gris chiné  
Art. 184 323 199 coffee / coffee

Gr./T. XS-XXL	o.MwSt. sans TVA	50,79 €	m.MwSt. TVA incl.	54,90 €
---------------	---------------------	---------	----------------------	---------





# KAERE<sup>®</sup>

Ideal für Wellness, Kosmetik,  
Friseur & Co.

Idéal pour les métiers : Wellness,  
Beauté, Coiffure & Co

Gut und professionell aussehen in Berufen, in denen es um gutes Aussehen geht. Dank unseres bewährten und mehrfach zertifizierten care-flex Materials heißt es künftig für Sie: Stets perfekt gekleidet dank ultra-bequemer & atmungsaktiver Eigenschaften aus der Sportmode, kombiniert mit dem Hygieneanspruch der Gesundheitsbranche. (Und ganz nebenbei ist alles derart pflegeleicht, dass ihre Lieblingsstücke quasi anziehend wieder aus der Maschine kommen)

Dans tous les métiers qui touchent au bien-être et de la beauté, l'élégance de la tenue professionnelle est essentielle. Et pour être toujours parfaitement habillée, vous pouvez compter sur notre matière Care-Flex certifiée. Pour vous, nous avons concilié les propriétés respirantes de la mode Sport aux exigences d'hygiène appliquées dans les branches de la santé. (Et en plus, tout est si facile à entretenir que vous pouvez quasiment reporter vos modèles préférés lorsqu'ils sortent de la machine !).



**KAERE Damen Kasack - asymmetrische Knopfleiste**  
**KAERE Blouse Femme - patte de boutonnerie asymétrique**  
 tailliert, Stehkragen, 1/4 Arm, Teilungsnähte im Vorder- und Rückenteil, Seitenschlitze, Lg.: ca. 75 cm, 47% Polyester/25% Polyester (recycelt)/19% Viskose (auf Holzbasis)/9% Elasthan (4-Wege-Stretch), antibakterielle Wirkung nach EN ISO 20743, 200 g/m<sup>2</sup>, 60°  
 ligne cintrée, col officier, manche courte, découpes devant et dos, fentes côtés, lg.: env. 75 cm, 47% polyester/25% polyester (recyclé)/19% viscose (à base de bois)/9% élasthanne (stretch 4 directions), fonction antibactérienne selon le standard EN ISO 20743, 200 g/m<sup>2</sup>, 60°

Art. 184 032 199 weiss / blanc  
 Art. 184 033 199 schwarz / noir  
 Art. 184 034 199 navy / bleu navy  
 Art. 184 035 199 pflaume / prune  
 Art. 184 318 199 sand / sable  
 Art. 184 340 199 coffee / coffee

o.MwSt. m.MwSt.  
 sans TVA TVA incl.  
 58,19 62,90

Gr./T. XS-XL

## KAERE<sup>®</sup> GOES BEAUTY





# KAERE<sup>®</sup> HOSEN MIT BEINTASCHEN. PANTALONS AVEC POCHEs CARGO.

Mega-komfortabel. In normaler und kurzer Länge für Sie & Ihn. / Mit und ohne Strickbund am Saum – und 9 Taschen!  
Ultra-confortable. Tailles normales et courtes pour Elle & Lui. / avec ou sans bords en maille extensible – et 9 poches !

2 Seitentaschen, 1 Münztasche innen, 1 Beintasche rechts mit Reissverschluss und Doppeltasche mit Stiftabtrennung, 1 Beintasche links mit Stiftschlaufen, 2 Gesässtaschen, Kontrastriegel, 47% Polyester/25% Polyester (recycelt)/19% Viskose (auf Holzbasis)/9% Elasthan (4-Wege-Stretch), antibakterielle Wirkung nach EN ISO 20743, 200 g/m<sup>2</sup>, 75°, Industriewäsche geeignet nach EN ISO 15797

2 poches côtés, poche-ticket, poche zippée sur la jambe droite, double poche et compartiment stylo, poche sur la jambe gauche et passant pour stylo, 2 poches dos, pattes contrastantes, bord extensible au bas des jambes, 47% polyester/25% polyester (recyclé)/19% viscose (à base de bois)/9% élasthanne (stretch 4 direction s), fonction antibactérienne selon EN ISO 20743, 200 g/m<sup>2</sup>, 75°, adapté au lavage industriel selon la norme EN ISO 15797



1. KAERE Hose Damen - Saumabschluss mit Strickbund / KAERE Pantalon Femme - bord au bas des jambes

Normale Grösse / tailles normales  
Schnittl. / entrej.: ca. / env. 76 cm

Art. 183 736 199 schwarz / noir  
Art. 183 841 199 weiss / blanc  
Art. 183 842 199 navy / bleu navy  
Art. 183 843 199 pflaume / prune  
Art. 183 845 199 dunkelgrün / vert foncé  
Art. 184 155 199 sand / sable  
Art. 184 156 199 grau melange / gris chiné  
Art. 184 324 199 coffee / coffee

Gr./T. XS-XXL sans TVA TVA incl. 60,04 64,90

Kurze Grösse / tailles courtes  
Schnittl. / entrej.: ca. / env. 71 cm

Art. 183 883 199 schwarz / noir  
Art. 183 884 199 weiss / blanc  
Art. 183 885 199 navy / bleu navy  
Art. 183 886 199 pflaume / prune  
Art. 183 888 199 dunkelgrün / vert foncé  
Art. 184 157 199 sand / sable  
Art. 184 158 199 grau melange / gris chiné  
Art. 184 325 199 coffee / coffee

Gr./T. XS-XXL o.MwSt. m.MwSt. sans TVA TVA incl. 60,04 64,90

2. KAERE Hose Damen - gerader Saumabschluss / KAERE Pantalon Femme - bas de jambes droit

Normale Grösse / tailles normales  
Schnittl. / entrej.: ca. / env. 79 cm

Art. 183 737 199 schwarz / noir  
Art. 183 847 199 weiss / blanc  
Art. 183 848 199 navy / bleu navy  
Art. 183 849 199 pflaume / prune  
Art. 183 851 199 dunkelgrün / vert foncé  
Art. 184 159 199 sand / sable  
Art. 184 160 199 grau melange / gris chiné  
Art. 184 326 199 coffee / coffee

Gr./T. XS-XXL o.MwSt. m.MwSt. sans TVA TVA incl. 60,04 64,90

Kurze Grösse / tailles courtes  
Schnittl. / entrej.: ca. / env. 74 cm

Art. 183 890 199 schwarz / noir  
Art. 183 891 199 weiss / blanc  
Art. 183 892 199 navy / bleu navy  
Art. 183 893 199 pflaume / prune  
Art. 183 895 199 dunkelgrün / vert foncé  
Art. 184 161 199 sand / sable  
Art. 184 162 199 grau melange / gris chiné  
Art. 184 327 199 coffee / coffee

Gr./T. XS-XXL o.MwSt. m.MwSt. sans TVA TVA incl. 60,04 64,90

3. KAERE Hose Herren - Saumabschluss mit Strickbund / KAERE Pantalon Homme - bas de jambes droit

Normale Grösse / tailles normales  
Schnittl. / entrej.: ca. / env. 80 cm

Art. 183 739 199 schwarz / noir  
Art. 183 829 199 weiss / blanc  
Art. 183 830 199 navy / bleu navy  
Art. 183 831 199 pflaume / prune  
Art. 183 833 199 dunkelgrün / vert foncé  
Art. 184 165 199 sand / sable  
Art. 184 166 199 grau melange / gris chiné  
Art. 184 328 199 coffee / coffee

Gr./T. XS-XXL o.MwSt. m.MwSt. sans TVA TVA incl. 60,04 64,90

Kurze Grösse / tailles courtes  
Schnittl. / entrej.: ca. / env. 75 cm

Art. 183 897 199 schwarz / noir  
Art. 183 898 199 weiss / blanc  
Art. 183 899 199 navy / bleu navy  
Art. 183 900 199 pflaume / prune  
Art. 183 902 199 dunkelgrün / vert foncé  
Art. 184 167 199 sand / sable  
Art. 184 168 199 grau melange / gris chiné  
Art. 184 329 199 coffee / coffee

Gr./T. XS-XXL o.MwSt. m.MwSt. sans TVA TVA incl. 60,04 64,90

4. KAERE Hose Herren - gerader Saumabschluss / KAERE Pantalon Homme - bas de jambes droit

Normale Grösse / tailles normales  
Schnittl. / entrej.: ca. / env. 82 cm

Art. 183 740 199 schwarz / noir  
Art. 183 853 199 weiss / blanc  
Art. 183 854 199 navy / bleu navy  
Art. 183 855 199 pflaume / prune  
Art. 183 857 199 dunkelgrün / vert foncé  
Art. 184 169 199 sand / sable  
Art. 184 170 199 grau melange / gris chiné  
Art. 184 330 199 coffee / coffee

Gr./T. XS-XXL o.MwSt. m.MwSt. sans TVA TVA incl. 60,04 64,90

Kurze Grösse / tailles courtes  
Schnittl. / entrej.: ca. / env. 77 cm

Art. 183 904 199 schwarz / noir  
Art. 183 905 199 weiss / blanc  
Art. 183 906 199 navy / bleu navy  
Art. 183 907 199 pflaume / prune  
Art. 183 909 199 dunkelgrün / vert foncé  
Art. 184 171 199 sand / sable  
Art. 184 172 195 grau melange / gris chiné  
Art. 184 331 199 coffee / coffee

Gr./T. XS-XXL o.MwSt. m.MwSt. sans TVA TVA incl. 60,04 64,90



Münztasche innen poche-ticket



elastischer Rundungummiband mit sportlichem Kordelband / ceinture élastique et cordon de serrage Sport

recyceltes Polyester und Viskose auf Holzbasis

polyester recyclé et viscose à base de bois

Schadstoffgeprüft nach OEKO-TEX<sup>®</sup> STANDARD 100

Testé sans substances nocives selon OEKO-TEX<sup>®</sup> STANDARD 100

75° waschbar lavable à 75°

Industriewäsche geeignet nach EN ISO 15797

convient au lavage industriel selon EN ISO 15797

gerader Saumabschluss

bas droits

antibakterielle Wirkung nach EN ISO 20743 und geruchshemmend ausgerüstet

fonction antibactérienne selon EN ISO 20743 et neutralisation des odeurs

praktische Beintaschen mit unterschiedlichen Fächern für die täglichen Utensilien  
poches pratiques sur les jambes pour ranger tous vos ustensiles

care-flex Bewegungsfreiheit in alle Richtungen unschlagbar soft  
liberté de mouvements dans toutes les directions, douceur hors pair

sportlicher Strickbund am Saum  
bords côtelés



# KAERE <sup>o</sup> HOSEN OHNE BEINTASCHEN. PANTALONS SANS POCHEs CARGO.

Eleganter wird's nicht: Unser absoluter Bestseller nun auch ohne Cargo-Beintaschen.  
In normaler und kurzer Länge, mit und ohne Strickbund am Saum - beruflich und privat.

Encore plus élégant ! Notre best-seller absolu, ici sans poches cargo sur les jambes.  
En tailles normales ou courtes, bas droits ou élastiqués - pour un usage professionnel et privé.

Rundumgummiband mit Kordelband in Kontrast, 2 Seitentaschen, 1 Münztasche innen, 2 Gesässtaschen, Kontrastriegel, 47% Polyester/25% Polyester (recycelt)/19% Viskose (auf Holzbasis)/9% Elasthan (4-Wege-Stretch), antibakterielle Wirkung nach EN ISO 20743, 200 g/m<sup>2</sup>, 75°, Industriewäsche geeignet nach EN ISO 15797  
ceinture entièrement élastiquée et cordon contrastant, 2 poches côtés, poche-ticket, 2 poches dos, pattes contrastantes, 47% polyester/25% polyester (recyclé)/19% viscose (à base de bois)/9% élasthanne (stretch 4 directions), fonction antibactérienne selon EN ISO 20743, 200 g/m<sup>2</sup>, 75°, adapté au lavage industriel selon la norme EN ISO 15797

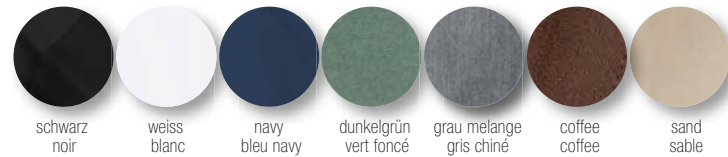

1. KAERE Hose Damen - Saumabschluss mit Strickbund / KAERE Pantalon Femme - bord au bas des jambes

**Normale Grösse / tailles normales**  
Schrittlg./entrej.: ca./env. 76 cm  
Art. 183 998 199 schwarz / noir  
Art. 184 097 199 weiss / blanc  
Art. 184 098 199 navy / bleu navy  
Art. 184 102 199 dunkelgrün / vert foncé  
Art. 184 103 199 sand / sable  
Art. 184 104 199 grau melange / gris chiné  
Art. 184 332 199 coffee / coffee  
o.MwSt. m.MwSt.  
sans TVA TVA incl.  
58,19 62,90  
Gr./T. XS-XXL

**Kurze Grösse / tailles courtes**  
Schrittlg./entrej.: ca./env. 71 cm  
Art. 183 971 199 schwarz / noir  
Art. 184 113 199 weiss / blanc  
Art. 184 114 199 navy / bleu navy  
Art. 184 118 199 dunkelgrün / vert foncé  
Art. 184 119 199 sand / sable  
Art. 184 120 199 grau melange / gris chiné  
Art. 184 333 199 coffee / coffee  
o.MwSt. m.MwSt.  
sans TVA TVA incl.  
58,19 62,90  
Gr./T. XS-XXL

2. KAERE Hose Damen - gerader Saumabschluss / KAERE Pantalon Femme - bas de jambes droit

**Normale Grösse / tailles normales**  
Schrittlg./entrej.: ca./env. 79 cm  
Art. 184 000 199 schwarz / noir  
Art. 184 137 199 weiss / blanc  
Art. 184 138 199 navy / bleu navy  
Art. 184 142 199 dunkelgrün / vert foncé  
Art. 184 143 199 sand / sable  
Art. 184 144 199 grau melange / gris chiné  
Art. 184 334 199 coffee / coffee  
o.MwSt. m.MwSt.  
sans TVA TVA incl.  
58,19 62,90  
Gr./T. XS-XXL

**Kurze Grösse / tailles courtes**  
Schrittlg./entrej.: ca./env. 74 cm  
Art. 184 095 199 schwarz / noir  
Art. 184 145 199 weiss / blanc  
Art. 184 146 199 navy / bleu navy  
Art. 184 150 199 dunkelgrün / vert foncé  
Art. 184 151 199 sand / sable  
Art. 184 152 199 grau melange / gris chiné  
Art. 184 335 199 coffee / coffee  
o.MwSt. m.MwSt.  
sans TVA TVA incl.  
58,19 62,90  
Gr./T. XS-XXL

3. KAERE Hose Herren - Saumabschluss mit Strickbund / KAERE Pantalon Homme - bord au bas des jambes

**Normale Grösse / tailles normales**  
Schrittlg./entrej.: ca./env. 80 cm  
Art. 183 997 199 schwarz / noir  
Art. 183 866 199 weiss / blanc  
Art. 183 867 199 navy / bleu navy  
Art. 184 871 199 dunkelgrün / vert foncé  
Art. 183 872 199 sand / sable  
Art. 184 096 199 grau melange / gris chiné  
Art. 184 336 199 coffee / coffee  
o.MwSt. m.MwSt.  
sans TVA TVA incl.  
58,19 62,90  
Gr./T. XS-XXL

**Kurze Grösse / tailles courtes**  
Schrittlg./entrej.: ca./env. 75 cm  
Art. 183 970 199 schwarz / noir  
Art. 184 105 199 weiss / blanc  
Art. 184 106 199 navy / bleu navy  
Art. 184 110 199 dunkelgrün / vert foncé  
Art. 184 111 199 sand / sable  
Art. 184 112 199 grau melange / gris chiné  
Art. 184 337 199 coffee / coffee  
o.MwSt. m.MwSt.  
sans TVA TVA incl.  
58,19 62,90  
Gr./T. XS-XXL

4. KAERE Hose Herren - gerader Saumabschluss / KAERE Pantalon Homme - bas de jambes droit

**Normale Grösse / tailles normales**  
Schrittlg./entrej.: ca./env. 82 cm  
Art. 183 999 199 schwarz / noir  
Art. 184 121 199 weiss / blanc  
Art. 184 122 199 navy / bleu navy  
Art. 184 126 199 dunkelgrün / vert foncé  
Art. 184 127 199 sand / sable  
Art. 184 128 199 grau melange / gris chiné  
Art. 184 338 199 coffee / coffee  
o.MwSt. m.MwSt.  
sans TVA TVA incl.  
58,19 62,90  
Gr./T. XS-XXL

**Kurze Grösse / tailles courtes**  
Schrittlg./entrej.: ca./env. 77 cm  
Art. 184 094 199 schwarz / noir  
Art. 184 129 199 weiss / blanc  
Art. 184 130 199 navy / bleu navy  
Art. 184 134 199 dunkelgrün / vert foncé  
Art. 184 135 199 sand / sable  
Art. 184 136 199 grau melange / gris chiné  
Art. 184 339 199 coffee / coffee  
o.MwSt. m.MwSt.  
sans TVA TVA incl.  
58,19 62,90  
Gr./T. XS-XXL

KAERE Schlupfjasack Stehkragen, Damen und Herren siehe Seite 36.  
KAERE Tuniques col officier, Femme et Homme voir page 36.

KAERE Shirt Damen siehe Seite 48.  
KAERE T-shirt Femme voir page 48.



2 Gesäss- und 2 Seitentaschen und Münztasche  
2 poches dos, 2 poches côtés et poche-ticket

4-WEGE-STRETCH STRETCH 4 DIRECTIONS





# KAERE<sup>®</sup> 5-POCKET HOSE. PANTALON 5 POCHES.

So elegant, unser Chef hat uns verboten, sie als Arbeitshose zu betiteln! Superprofessionell, superbequem, superhygienisch!  
Si stylés que vous allez hésiter à les appeler Pantalons de travail... Super professionnels, super confortables, super hygiéniques !

elastischer Bund, Kontraspaspel in der Seitennaht innen, 47% Polyester/25% Polyester (recycelt)/19% Viskose (auf Holzbasis)/9% Elasthan (4-Wege-Stretch), antibakterielle Wirkung nach EN ISO 20743, 200g/m<sup>2</sup>, 75°, Industrewäsche geeignet nach EN ISO 15797.

ceinture entièrement élastiquée, bande contrastante dans la couture côté, 47% polyester/25% polyester (recyclé)/19% viscose (à base de bois)/9% élasthanne (stretch 4 directions), action antibactérienne selon EN ISO 20743, 200 g/m<sup>2</sup>, 75°, adapté au lavage industriel selon la norme EN ISO 15797



elastischer Bund mit Gürtelschlaufen / ceinture entièrement élastiquée



Kontraspaspel in der Seitennaht innen / bande contrastante dans la couture côté



Innentasche / poche intérieure

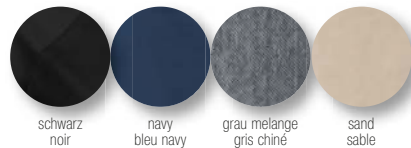

schwarz noir

navy bleu navy

grau melange gris chiné

sand sable



Anziehen und sich wohlfühlen dank flauschigem, hochelastischem Gewebe: Da rutscht nichts raus und reißen tut da auch nichts - egal wie viele Spagat Sie machen oder wie tief Sie sich bücken. (Glauben Sie uns, wir haben es viele Stunden lang ausprobiert!).

Und trotzdem ist alles unter Industrewäschebedingungen waschbar. Da dürfen Sie uns gern an jedem beliebigen Konkurrenten messen!

Il suffit d'enfiler ce doux tissu très extensible pour se sentir à l'aise ! Rien ne glisse, ne baille ni ne se déchire - quelle que soit votre activité, lorsque vous vous penchez ou vous déplacez. (Croyez-nous, nous l'avons testé durant de nombreuses heures !). En plus, il supporte les hautes températures, même dans les conditions du lavage industriel. N'attendez pas pour nous comparer avec la concurrence !

## 1. KAERE Hose Damen - 5-Pocket KAERE Pantalon Femme - 5 poches

Art. 184 257 199 schwarz / noir  
Art. 184 309 199 navy / bleu navy  
Art. 184 310 199 grau melange / gris chiné  
Art. 184 234 199 sand / sable

Normale Größe  
Tailles normales  
Schrittlänge: ca. 80 cm  
entrejambe : env. 80 cm  
o.MwSt. m.MwSt.  
sans TVA TVA incl.  
71,14 76,90

Kurze Größe  
Tailles courtes  
Schrittlänge: ca. 75 cm  
entrejambe : env. 75 cm  
o.MwSt. m.MwSt.  
sans TVA TVA incl.  
71,14 76,90

Gr./T. 17-27

## 2. KAERE Hose Herren - 5-Pocket KAERE Pantalon Homme - 5 poches

Art. 184 258 199 schwarz / noir  
Art. 184 312 199 navy / bleu navy  
Art. 184 313 199 grau melange / gris chiné  
Art. 184 235 199 sand / sable

Normale Größe  
Tailles normales  
Schrittlänge: ca. 82 cm  
entrejambe : env. 82 cm  
o.MwSt. m.MwSt.  
sans TVA TVA incl.  
71,14 76,90

Kurze Größe  
Tailles courtes  
Schrittlänge: ca. 77 cm  
entrejambe : env. 77 cm  
o.MwSt. m.MwSt.  
sans TVA TVA incl.  
71,14 76,90

Gr./T. 22-31

5 Taschen,  
elastischer Bund  
5 poches  
ceinture extensible

Double Face Piqué Shirt - Polokragen  
Damen und Herren  
siehe Seite 108  
Polo-shirt en Piqué double face  
Femme et Homme  
voir page 108



4-WEGE-STRETCH  
STRETCH 4 DIRECTIONS



# KAERE® BLOUSONJACKE. VESTE BLOUSON.

Wenn man selbst bei kaltem Wetter gern vor die Tür geht, weil die Jacke so toll ist...  
Vous aimez sortir même par temps froid ? Cette veste géniale est faite pour vous !

Raglanarm, Stehkragen, Reissverschluss mit Kinnschutz, elastischer Bund, 2 Reissverschlussaschen, 3 Innentaschen, komplett mit Netzfutter gefüttert, 47% Polyester/25% Polyester (recycelt)/19% Viskose (auf Holzbasis)/9% Elasthan (4-Wege-Stretch), antibakterielle Wirkung nach EN ISO 20743, 200 g/m², 60°  
manche raglan, col officier, poignet extensible, zip et protection de menton, base extensible, 2 poches zippées, 3 poches intérieures, entièrement doublée de maille filet, 47% polyester/25% polyester (recyclé)/19% viscosé (à base de bois)/9% élasthanne (stretch 4 directions), fonction antibactérienne selon le standard EN ISO 20743, 200 g/m², 60°

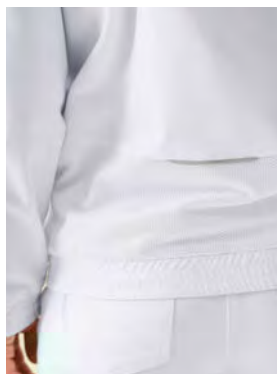

Reflexstreifen und Netzfutter im Rückenteil / bandes réfléchissantes et doublure en mesh au dos



Reissverschluss mit Kinnschutz / fermeture par zip et mentonnière

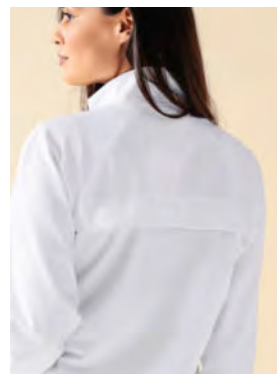

Sportliche Details im Rückenteil / détails Sport au dos



Brusttasche innen / poche poitrine intérieure



Grosse Innentasche / grande poche intérieure



Noch eine weitere Innentasche zum Verstauen von Utensilien / et encore une autre poche intérieure pour ranger vos ustensiles



1. KAERE Blousonjacke Herren - mit elastischen Bündchen / KAERE Veste blouson Homme - poignet extensible  
Länge: ca. 66 cm / longueur : env. 66 cm  
Art. 183 817 199 schwarz / noir  
Art. 183 945 199 dunkelgrün / vert foncé  
Art. 183 946 199 navy / bleu navy  
Art. 183 947 199 weiss / blanc  
o.MwSt. m.MwSt.  
sans TVA TVA incl.  
83,16 89,90

Gr./T. XS-XXL

2. KAERE Blousonjacke Damen - mit elastischen Bündchen / KAERE Veste blouson Femme - poignet extensible  
Länge: ca. 64 cm / longueur : env. 64 cm  
Art. 183 948 199 schwarz / noir  
Art. 183 949 199 dunkelgrün / vert foncé  
Art. 183 950 199 navy / bleu navy  
Art. 183 951 199 weiss / blanc  
o.MwSt. m.MwSt.  
sans TVA TVA incl.  
83,16 89,90

Gr./T. XS-XXL





# KAERE® JACKEN & SHIRTS. VESTES & T-SHIRTS.

KAERIG kuschelig, KAERIG flexibel und KAAAAAERIG viele Taschen!  
De la douceur, du confort et de nombreuses poches !



3. KAERE  
Shirt Damen  
Longsleeve  
KAERE  
T-shirt Femme  
manche longue

1. KAERE  
Fleeceweste Unisex  
mit Stehkragen  
KAERE  
Gilet en maille polaire  
mixte  
avec col officier

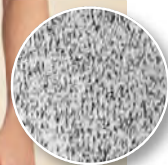

ausser Strickoptik,  
innen flauschiges  
Fleece  
aspect maille à  
l'extérieur, intérieur  
en polaire toute  
douce

KAERE Hosen  
mit Beintaschen  
für Sie & Ihn,  
siehe Seite 40.

KAERE Pantalons  
avec poches Cargo  
pour Elle & Lui,  
voir page 40.

1. KAERE Fleeceweste Unisex - Stehkragen  
KAERE Gilet en maille polaire mixte - col officier  
Reissverschluss, 2 Seitentaschen mit Reissverschluss,  
1 Brusttasche mit Reissverschluss, 2 Innentaschen  
mit Handytasche, im Rücken etwas länger geschnitten,  
Lg.: ca. 75 cm, 100% Polyester (Fleece), 300 g/m<sup>2</sup>,  
60°

fermeture par zip, 2 poches côtés zippées, 1 poche  
poitrine zippée, 2 poches intérieures avec espace  
pour téléphone portable, dos légèrement plus long,  
lg. : env. 75 cm, 100% polyester (maille polaire),  
300 g/m<sup>2</sup>, 60°

Art. 184 218 199	o.MwSt. sans TVA	m.MwSt. TVA incl.
Gr./T. XS-3XL	78,54	84,90

2. KAERE Fleecejacke Unisex - Stehkragen  
KAERE Veste en maille polaire mixte - col officier  
2 Seitentaschen mit Reissverschluss, 1 Brusttasche  
mit Reissverschluss innen, 2 Innentaschen mit  
Handy-tasche, im Rücken etwas länger geschnitten,  
Lg.: ca. 75 cm, 100% Polyester (Fleece), 300 g/m<sup>2</sup>,  
60°

2 poches zippées, poche poitrine zippée à l'intérieur,  
2 poches intérieures avec espace téléphone, dos  
légèrement plus long, lg. : env. 75 cm, maille polaire  
100% polyester, 300 g/m<sup>2</sup>, 60°

Art. 183 794 199	o.MwSt. sans TVA	m.MwSt. TVA incl.
Gr./T. XS-3XL	83,16	89,90

3. KAERE Shirt Damen - Longsleeve  
KAERE T-shirt Femme - manche longue  
leicht tailliert, Rundhalsausschnitt, Lg.: ca. 66 cm,  
95% Baumwolle/5% Elasthan (Stretch), 185 g/m<sup>2</sup>,  
60°, Industriewäsche geeignet nach EN ISO 15797  
légèrement cintré, encolure ronde, lg. : env. 66 cm,  
95% coton/5% élasthanne (stretch), 185 g/m<sup>2</sup>, 60°,  
adapté au lavage industriel selon la norme EN ISO  
15797

Art. 184 083 199	schwarz / noir
Art. 184 084 199	weiss / blanc
Art. 184 085 199	grau / gris
	o.MwSt. sans TVA
Gr./T. XS-3XL	27,66

m.MwSt. TVA incl.
29,90



1. KAERE  
Fleeceweste Unisex  
mit Stehkragen  
1. KAERE  
Gilet en maille polaire  
mixte avec col officier

Blouson siehe  
Seite 46.  
Blouson  
voir page 46.

2. KAERE  
Fleecejacke Unisex  
mit Stehkragen  
2. KAERE  
Veste en maille polaire  
mixte avec col officier



Seitentaschen mit Reiss-  
verschluss / poches côtés  
zippées



praktische Innentaschen zum  
Verstauen von Utensilien  
poches intérieures pratiques  
pour sécuriser vos ustensiles

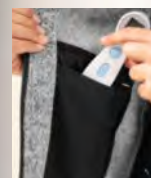

noch mehr Taschen innen  
autres poches intérieures

KAERE Hose für Sie & Ihn,  
mit Strickbund oder  
geradem Saumabschluss,  
in Normal- und Kurzgrößen  
siehe Seite 40.

KAERE Pantalon pour  
Elle & Lui, bas droits ou  
bords côtelés, tailles  
normales et courtes  
voir page 40.



ULTRA-  
STRAPAZIERFÄHIGES  
BAUMWOLL-  
MISCHGEWEBE!

COTON MÉLANGÉ :  
UN MIX À TOUTE  
ÉPREUVE !

JUSTSTRONG®

BY CLINIC DRESS

Langlebiges, angenehm schweres Material für ein wirklich sicheres Gefühl. Mit vielen modischen Kniffen ausgestattet. Widerstandsfähig und langlebig im Arbeitsalltag. Bis zu 95° waschbar und überwiegend Industrewäsche geeignet nach EN ISO 15797.

Attraktive Konditionen für Teamausstattungen. Rufen Sie uns an!

Ce tissu dense et très résistant vous donnera très longtemps satisfaction ! Au programme, de nombreuses astuces mode et une solidité hors pair dans votre quotidien professionnel. Lavable jusqu'à 95° et surtout, adapté au lavage industriel selon EN ISO 15797.

Conditions avantageuses sur les commandes d'équipe – Contactez-nous !

Kasack Damen  
siehe Seite 54.  
Blouse Femme  
voir page 54.

Mantel Damen  
siehe Seite 100.  
Blouse longue Femme  
voir page 100.

Schlupfkasack Unisex  
siehe Seite 52.  
Tunique mixte  
voir page 52.

Damen Schlupfkasack  
siehe Seite 54.  
Tunique Femme  
voir page 54.

Kasack Damen  
siehe Seite 56.  
Blouse Femme  
voir page 56.

Hosen für Sie und Ihn  
siehe Seite 60.  
Pantalons pour Elle & Lui  
voir page 60.



# OP STYLE. JUSTSTRONG<sup>®</sup> STYLE BLOC OP.

Schlupfkasacks für Sie & Ihn, 95° waschbar.  
Tuniques pour Elle & Lui, lavables à 95°.

nur / seulement **34,90**

## 1. Schlupfkasack Unisex / Tunique mixte



## 2. Schlupfkasack Damen / Tunique Femme



### 1. JUST STRONG Schlupfkasack Unisex - V-Ausschnitt / JUST STRONG Tunique mixte - encolure en V

Passennaht im Vorderteil, 1 Brusttasche, 2 Seitentaschen, Seitenschlitze, Lg.: ca. 70 cm, 65% Polyester/35% Baumwolle, 210 g/m<sup>2</sup>, 95°, Industriewäsche geeignet nach EN ISO 15797 (ausser königsblau, pink, steingrau, türkis)

empüchelt surpliqué devant, 1 poche poitrine, 2 poches côtés, fentes côtés, lg.: env. 70 cm, 65% polyester/35% coton, 210 g/m<sup>2</sup>, 95°, adapté au lavage industriel selon la norme EN ISO 15797 (sauf bleu roi, gris granit, pink, turquoise)

Art. 181 668 199 rot / rouge  
Art. 181 326 199 rosenholz / bois de rose  
Art. 180 220 199 pink / pink  
Art. 179 383 199 berry / berry  
Art. 179 212 199 bordeaux / bordeaux  
Art. 181 709 199 pflaume / prune  
Art. 179 209 199 lila / violet  
Art. 179 210 199 navy / bleu navy

### 2. JUST STRONG Schlupfkasack Damen - V-Ausschnitt / JUST STRONG Tunique Femme - encolure en V

leicht tailliert, 2 Seitentaschen, Schlüsselschleufe in der rechten Tasche, Tailenabnäher im Vorder- und Rückenteil, Seitenschlitze, Lg.: ca. 72 cm, 65% Polyester/35% Baumwolle, 210 g/m<sup>2</sup>, 95°, Industriewäsche geeignet nach EN ISO 15797 (ausser pink)

légèrement cintrée, 2 poches côtés, passant pour clés dans la poche droite, pinces à la taille devant et dos, fentes côtés, lg.: env. 72 cm, 65% polyester/35% coton, 210 g/m<sup>2</sup>, 95°, adapté au lavage industriel selon la norme EN ISO 15797 (sauf pink)

Art. 180 221 199 apfelgrün / vert pomme  
Art. 183 766 199 kiwi / vert kiwi  
Art. 183 229 199 deep taupe / taupe foncé  
Art. 183 228 199 schwarz / noir  
Gr./T. XS-5XL  
o.MwSt. sans TVA 32,28  
m.MwSt. TVA incl. 34,90

### 3. JUST STRONG Bandana Kopftuch - zum Binden JUST STRONG Bandana Toque - à nouer au dos

Weite verstellbar, 50% Baumwolle/50% Polyester, 180 g/m<sup>2</sup>, 95°, Industriewäsche geeignet nach EN ISO 15797

largeur réglable, 50% coton/50% polyester, 180 g/m<sup>2</sup>, 95°, adapté au lavage industriel selon la norme EN ISO 15797

Art. 183 140 199 rosenholz / bois de rose  
Art. 182 615 199 pink / pink  
Art. 183 443 199 berry / berry  
Art. 182 904 199 bordeaux / bordeaux  
Art. 182 902 199 navy / bleu navy  
Art. 183 142 199 himmelblau / bleu ciel  
Art. 182 610 199 pfirsichrosa / rose pêche  
Art. 183 442 199 petrol / vert pétrole  
Art. 183 141 199 grau / gris  
Art. 182 616 199 weiss / blanc

### 1. JUST STRONG Schlupfkasack Damen - V-Ausschnitt

Art. 183 144 199 wiesengrün / vert prairie  
Art. 182 903 199 apfelgrün / vert pomme  
Art. 183 143 199 deep taupe / taupe foncé  
Art. 183 145 199 schwarz / noir  
o.MwSt. sans TVA 32,28  
m.MwSt. incl. TVA 34,90

Gr./T. XS-3XL

### 2. JUST STRONG Schlupfkasack Unisex - V-Ausschnitt

Art. 183 510 199 navy / bleu navy  
Art. 183 511 199 grau / gris  
Art. 183 512 199 himmelblau / bleu ciel  
Art. 183 977 199 weiss / blanc  
Art. 183 978 199 schwarz / noir  
o.MwSt. sans TVA 13,78  
m.MwSt. TVA incl. 14,90



2. JUST STRONG Schlupfkasack Damen - V-Ausschnitt  
JUST STRONG Tunique Femme - encolure en V

3. JUST STRONG Bandana Kopftuch  
JUST STRONG Bandana Toque

1. JUST STRONG Schlupfkasack Unisex - V-Ausschnitt  
JUST STRONG Tunique mixte - encolure en V

navy  
bleu navy

petrolblau  
bleu pétrole

weiss  
blanc

JUST STRONG Hosen für Sie und Ihn siehe Seite 60.

JUST STRONG Pantalons pour Elle & Lui voir page 60.



# JUSTSTRONG<sup>®</sup> MODISCHE KASACKS. TUNIKES MODE.

Eckiger Ausschnitt oder durchgeknöpft. In vielen Farben, 95° waschbar.  
Décolletée mode & Blouse pressionnée. Nombreux coloris lavables à 95°.

ab / a partir de **35,90**



**1. JUST STRONG Schlupfkasack Damen - modischer Ausschnitt / JUST STRONG Tunique Femme - encolure mode**  
1 Brusttasche, 2 Seitentaschen, Seitenschlitze, Lg.: ca. 70 cm, 65% Polyester/35% Baumwolle, 210 g/m<sup>2</sup>, 95°, Industriewäsche geeignet nach EN ISO 15797 (ausser königsblau, pink, steingrau, türkis)  
1 poche poitrine, 2 poches côtés, fentes côtés, lg.: env. 70 cm, 65% polyester/35% coton, 210 g/m<sup>2</sup>, 95°, adapté au lavage industriel selon la norme EN ISO 15797 (sauf bleu roi, gris granit, pink, turquoise)  
Art. 181 082 199 mandarinrot / mandarine  
Art. 179 833 199 pink / pink  
Art. 179 876 199 gelb / jaune  
Art. 179 381 199 berry / berry

Art. 179 660 199 apfelgrün / vert pomme  
Art. 179 954 199 bordeaux / bordeaux  
Art. 179 662 199 eisblau / bleu glacier  
Art. 179 380 199 lila / violet  
Art. 179 953 199 türkis / turquoise  
Art. 180 893 199 königsblau / bleu roi  
Art. 181 328 199 rosenholz / bois de rose  
Art. 179 834 199 navy / bleu navy  
Art. 179 659 199 weiss / blanc  
Art. 181 329 199 petrol / vert pétrole  
Art. 182 631 199 pfirsichrosa / rose pêche  
Art. 183 423 199 steingrau / gris granit  
Art. 183 150 199 wiesengrün / vert prairie  
Art. 183 422 199 rot / rouge  
Art. 184 065 199 schwarz / noir  
o.MwSt.  
sans TVA  
33,21  
m.MwSt.  
incl.TVA  
35,90  
Gr./T. XS-3XL

**2. JUST STRONG Kasack Damen - durchgeknöpft / JUST STRONG Blouse Femme - patte pressions**  
leicht tailliert, Druckknopfleiste, 1 Brust-, 2 Seitentaschen, Seitenschlitze, Lg.: ca. 74 cm, 65% Polyester/35% Baumwolle, 210 g/m<sup>2</sup>, 95°, Industriewäsche geeignet nach EN ISO 15797 (ausser königsblau, pink, türkis)  
légèrement cintrée, boutons-pression, 2 poches et 1 poche poitrine, fentes côtés, lg.: env. 74 cm, 65% polyester/35% coton, 210 g/m<sup>2</sup>, 95°, adapté au lavage industriel selon la norme EN ISO 15797 (sauf bleu roi, pink, turquoise)  
Art. 183 440 199 pink / pink  
Art. 179 938 199 berry / berry  
Art. 179 940 199 apfelgrün / vert pomme  
Art. 179 942 199 lila / violet

Art. 180 261 199 türkis / turquoise  
Art. 183 441 199 königsblau / bleu roi  
Art. 179 939 199 navy / bleu navy  
Art. 183 436 199 petrol / vert pétrole  
Art. 179 943 199 weiss / blanc  
Art. 183 438 199 pflaume / prune  
Art. 179 941 199 bordeaux / bordeaux  
Art. 183 437 199 rot / rouge  
Art. 183 439 199 grau / gris  
Art. 184 066 199 schwarz / noir  
o.MwSt.  
sans TVA  
40,61  
m.MwSt.  
incl.TVA  
43,90  
Gr./T. XS-3XL



1. JUST STRONG Schlupfkasack Damen - modischer Ausschnitt  
JUST STRONG Tunique Femme - encolure mode

2. JUST STRONG Kasack Damen - durchgeknöpft  
JUST STRONG Blouse Femme - patte pressions

JUST STRONG Hosen für Sie siehe Seite 58.  
JUST STRONG Pantalons pour Elle voir page 58.



Wir besticken und bedrucken Ihre Kleidungsstücke individuell.  
Rufen Sie uns an: +41 44 925 39 00 / Broderies & Impressions: nous personnalisons vos vêtements. Appelez-nous : +41 44 925 39 00.



# JUSTSTRONG<sup>®</sup> ELEGANT. ÉLÉGANTE.

Für Sie – durchgeknöpft  
Pour Elle - Blouse pressionnée



lila violet lipstick rose lipstick petrol vert pétrole türkis turquoise aqua green vert d'eau apfelgrün vert pomme



gelb jaune königsblau bleu roi pink pink berry berry mandarinrot mandarine pflaume prune



navy bleu navy rot rouge bordeaux bordeaux steingrau gris granit weiss blanc schwarz noir

1. JUST STRONG Kasack Damen - asymmetrische Druckknopfleiste / JUST STRONG Blouse Femme - patte pressions asymétrique

leicht tailliert, Druckknopfleiste, Stehkragen, 1 Brusttasche, 1 Seitentasche, Lg.: ca. 75 cm, 65% Polyester/35% Baumwolle, 210 g/m<sup>2</sup>, 95°, Industriewäsche geeignet nach EN ISO 15797 (ausser königsblau, lipstick, pink, steingrau, türkis)  
légèrement cintrée, boutons-pression, col droit, 1 poche poitrine, 1 poche côté, lg. : env. 75 cm, 65% polyester/35% coton, 210 g/m<sup>2</sup>, 95°, adapté au lavage industriel selon la norme EN ISO 15797 (sauf bleu roi, gris granit, pink, rose lipstick, turquoise)

Art. 179 807 199 lila / violet  
Art. 181 091 199 lipstick / rose lipstick  
Art. 181 337 199 petrol / vert pétrole  
Art. 180 644 199 türkis / turquoise  
Art. 181 800 199 aqua green / vert d'eau  
Art. 179 806 199 apfelgrün / vert pomme  
Art. 180 643 199 gelb / jaune  
Art. 180 999 199 königsblau / bleu roi  
Art. 179 805 199 pink / pink  
Art. 179 592 199 berry / berry  
Art. 181 089 199 mandarinrot / mandarine  
Art. 181 801 199 pflaume / prune  
Art. 183 424 199 navy / bleu navy  
Art. 183 425 199 rot / rouge

Art. 183 426 199 bordeaux / bordeaux  
Art. 183 427 199 steingrau / gris granit  
Art. 184 030 199 weiss / blanc  
Art. 184 064 199 schwarz / noir

o.MwSt. m.MwSt.  
sans TVA TVA incl.  
41,54 44,90

Gr./T. 32-52



JUST STRONG Kasack Damen  
JUST STRONG Blouse Femme

navy  
bleu navy

Ringelshirt  
siehe Seite 122.  
T-shirt rayé  
voir page 122.

Brusttasche  
poche poitrine

asymmetrische  
Druckknopfleiste  
patte de boutons-  
pression asymétrique

grosse  
Seitentasche  
grande  
poche côté

Stehkragen  
col droit

leicht tailliert  
légèrement cintrée

95° waschbar  
lavable à 95°



# JUSTSTRONG® UNIVERSELLE.

Überwurschürze für Sie, Ideal für Housekeeping, Pflege & Co  
Chasuble Femme idéale pour l'entretien ménager, les soins & Cie



**1. JUST STRONG Überwurschürze Damen - Weite verstellbar / JUST STRONG Chasuble Femme - largeur réglable**  
1 Brusttasche, 2 Seitentaschen, Weite durch seitliche Knöpfe variabel verstellbar. Lg.: ca. 93 cm (ab Schulterpunkt), 65% Polyester/35% Baumwolle, 210 g/m², 95°, Industriewäsche geeignet nach EN ISO 15797  
1 poche poitrine, 2 poches latérale, largeur réglable avec des boutons aux côtés, lg.: env. 93 cm (à partir de l'épaule), 65% polyester/35% coton, 210 g/m², 95°, adapté au lavage industriel selon la norme EN ISO 15797  
Art. 135 080 199 schwarz / noir  
Art. 135 078 199 navy / bleu navy  
Art. 135 077 199 weiss / blanc  
Art. 135 079 199 bordeaux / bordeaux  
Art. 181 407 199 apfelgrün / vert pomme  
Art. 181 408 199 berry / berry

	o.MwSt.	m.MwSt.
Gr./T. S-XL	sans TVA	incl.TVA
	43,39	46,90

**2. JUST STRONG Hose Damen - Schlupfhose JUST STRONG Pantalon Femme - à enfiler**  
7/8 Länge, lössige Beinweite, Teilgummibund, 2 Gesässaschen, Schrittlig.: ca. 70 cm, 65% Polyester/35% Baumwolle, 210 g/m², 95°, Industriewäsche geeignet nach EN ISO 15797  
longueur 7/8, ceinture renforcée en caoutchouc, 2 poches revolver, entrej.: env. 70 cm, 65% polyester/35% coton, 210 g/m², 95°, adapté au lavage industriel selon la norme EN ISO 15797  
Art. 181 300 199 o.MwSt. m.MwSt.  
Gr./T. 34-54 sans TVA TVA incl. 34,14 36,90

Leichte 7/8 Schlupfhose zum Bestpreis für Sie  
Pantalon 7/8 taille élastiquée, pour vous au meilleur prix



**2. JUST STRONG Hose Damen JUST STRONG Pantalon Femme**  
**36,90**  
— 95° waschbar  
— lavable à 95°  
— 7/8 Länge  
— Rundgummibund  
— longueur 7/8  
— ceinture entièrement élastiquée



1. JUST STRONG Überwurschürze JUST STRONG Chasuble navy bleu navy

2. JUST STRONG Hose Damen JUST STRONG Pantalon Femme

Polo siehe Seite 20.  
Polo voir page 20.

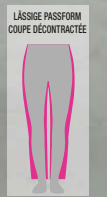



# JUSTSTRONG® SCHLUPFHOSE. PANTALON À ENFILER.

Rundgummiband mit Kordelband für Sie & Ihn.  
Ceinture élastiquée et cordon pour Elle & Lui.

## 1. Hose Damen / Pantalon Femme



apfelgrün vert pomme türkis turquoise pflaume prune pink pink berry berry navy bleu navy petrol vert pétrole weiss blanc grau gris bordeaux bordeaux anthrazit anthracite schwarz noir

## 2. Hose Unisex / Pantalon mixte



schwarz noir navy bleu navy grau gris weiss blanc anthrazit anthracite bordeaux bordeaux

### 1. JUST STRONG Hose Damen - Rundgummiband / JUST STRONG Pantalon Femme - ceinture élastiquée

Rundgummiband und zusätzliche Kordel im Bund innen, 2 seitliche Eingrifftaschen, Schrittlig.: ca. 82 cm, 65% Polyester/35% Baumwolle, 210 g/m<sup>2</sup>, 95°, Industriewäsche geeignet nach EN ISO 15797 (ausser pink, türkis)

cordon sous tunnel dans la ceinture élastiquée, 2 poches côtés, entrej.: env. 82 cm, 65% polyester/35% coton, 210 g/m<sup>2</sup>, 95°, adapté au lavage industriel selon la norme EN ISO 15797 (sauf pink, turquoise)

Art. 180 568 199 apfelgrün / vert pomme  
Art. 180 567 199 türkis / turquoise  
Art. 182 489 199 pflaume / prune

Art. 180 569 199 pink / pink  
Art. 180 761 199 berry / berry  
Art. 180 801 199 navy / bleu navy  
Art. 181 305 199 petrol / vert pétrole  
Art. 181 609 199 weiss / blanc  
Art. 199 652 199 grau / gris  
(bis Gr./jusqu'au T. XXL)

Art. 182 716 199 bordeaux / bordeaux  
Art. 182 085 199 anthrazit / anthracite  
Art. 182 084 199 schwarz / noir  
(bis Gr./jusqu'au T. XXL)

o.MwSt. m.MwSt.  
sans TVA incl.TVA  
36,91 39,90

Gr./T. XS-3XL

### 2. JUST STRONG Hose Unisex - Rundgummiband / JUST STRONG Pantalon mixte - ceinture élastiquée

Extra lang für individuelle Anpassung auf die gewünschte Länge / Jambes plus longues à positionner sur mesure à la longueur souhaitée

Rundgummiband und Kordeldurchzug in der Taille, 2 seitliche Eingrifftaschen, 1 Gesässtasche, Schrittlig.: ca. 86 cm, 65% Polyester/35% Baumwolle, 210 g/m<sup>2</sup>, 95°, Industriewäsche geeignet nach EN ISO 15797

bande élastique tout autour et cordelette à la taille, 2 poches sur les côtés, 1 poche au dos, entrej.: env. 86 cm, 65% polyester/35% coton, 210 g/m<sup>2</sup>, 95°, adapté au lavage industriel selon la norme EN ISO 15797

Art. 199 576 199 schwarz / noir  
(ab Gr. XXS/à partir de taille XXS)

Art. 181 008 199 navy / bleu navy  
Art. 181 010 199 grau / gris  
Art. 199 653 199 weiss / blanc  
(bis Gr./jusqu'en taille 4XL)

Art. 183 450 199 anthrazit / anthracite  
Art. 183 451 199 bordeaux / bordeaux

o.MwSt. m.MwSt.  
excl.TVA incl.TVA  
40,61 43,90

Gr./T. XS-3XL

Shirts siehe Seite 24.  
T-shirts voir page 24.



Kordelband innen  
cordon intérieur

2. JUST STRONG  
Hose Unisex, grau  
JUST STRONG  
Pantalon mixte, gris



WEITBE PASSFORM  
COUPE LARGE

Rundgummiband  
ceinture entièrement  
élastiquée

2 seitliche Eingrifftaschen  
2 poches côtés

1. JUST STRONG  
Hose Damen, bordeaux  
JUST STRONG Pantalon  
Femme, bordeaux

95° waschbar  
lavable à 95°



LÄSSIGE PASSFORM  
COUPE DÉCONTRACTÉE



# JUSTSTRONG<sup>®</sup> CARGO HOSEN. PANTALON CARGO.

Mit Teilgummibund und Krepelfunktion  
Industriewäsche geeignet nach EN ISO 15797, 95° waschbar  
Partiellement élastiqué à la taille et fonction bas retroussables  
Convient au lavage industriel selon EN ISO 15797, lavable à 95°

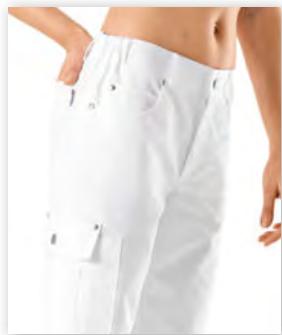

Seitlicher Teilgummibund  
ceinture partiellement élastiquée



2 Gesässtaschen, doppelte Beintaschen  
2 poches arrière, poches doubles sur les jambes



Krepelfunktion zum Variieren der Länge  
bas retroussable pour régler la longueur



steingrau  
gris granit

navy  
bleu navy

anthrazit  
anthracite

schwarz  
noir

weiss  
blanc

**JUST STRONG Hose Unisex - seitlicher Teilgummibund / JUST STRONG Pantalon mixte - ceinture partiellement élastiquée**  
Krepelfunktion, doppelte Beintasche mit Patte rechts, Taillenbund mit seitlichem Gummizug, 5-Pocket-Form, Schrittlig.: ca. 82 cm, 65% Polyester/35% Baumwolle, 210 g/m<sup>2</sup>, 95°, Industriewäsche geeignet nach EN ISO 15797 (ausser steingrau)

ceinture élastiquée et cordon sur les côtés, 5 poches, poche cargo double sur la jambe et patte à droite, bas retroussables, entrej.: env. 82 cm, 65% polyester/35% coton, 210 g/m<sup>2</sup>, 95°, adapté au lavage industriel selon la norme EN ISO 15797 (sauf gris granit)

Art. 195 716 199 steingrau / gris granit

Art. 195 715 199 navy / bleu navy

Art. 181 483 199 anthrazit / anthracite

Art. 195 532 199 schwarz / noir (60°)

Art. 180 768 199 weiss / blanc

	o.MwSt.	m.MwSt.
	sans TVA	TVA incl.
Gr./T. XXS-3XL	46,16	49,90

JUST STRONG  
Hose Unisex  
JUST STRONG  
Pantalon mixte





## NACHHALTIGES FUNKTIONSMATERIAL

## MATIÈRE DURABLE ET FONCTIONNELLE

# GREEN<sup>o</sup>

BY CLINIC DRESS

Unsere grünen Wunderkinder, gemacht auf der Basis von Holz: So weich wie Baumwolle, so glatt wie Seide, so strapazierfähig und kochfest, wie Berufsmode eben sein muss - und atmungsaktiv noch dazu. (Die gibt's übrigens in ganz vielen Farben, nicht nur in Grün ...)

Nos surdoués plus écologiques, faits à base de fibres de bois. Cette matière respirante aussi douce que le coton et aussi lisse que la soie résiste à l'usure et à l'ébullition : 2 arguments majeurs en Mode Professionnelle. (Et ils existent en plusieurs coloris, pas seulement en vert...)

 **Tencel™** Lyocell  
Feels so right

Kasack siehe  
Seite 70.  
Blouse  
voir page 70.

Schlupfkasack  
siehe Seite 66.  
Tunique  
voir page 66.

Schlupfkasack  
siehe Seite 66.  
Tunique  
voir page 66.

Schlupfkasack  
siehe Seite 70  
Tunique  
voir page 70.



Wir besticken und bedrucken Ihre Kleidungsstücke individuell.  
Rufen Sie uns an: +41 44 925 39 00 / Broderies & Impressions: nous  
personnalisons vos vêtements. Appelez-nous : +41 44 925 39 00.



# GREEN<sup>o</sup> OP STYLE. STYLE BLOCK.

Nachhaltiger Schlupfkasack für Sie und Ihn.  
Tuniques plus durables style Bloc OP, pour Elle et Lui.



1+2. navy / bleu navy  
apfelgrün / vert pomme  
weiss / blanc  
black berry / mûre  
perlgrau / gris moyen  
dark türkis / turquoise foncé  
rot / rouge  
brillant orange / carotte  
schwarz / noir

1. + 2. GREEN Schlupfkasack  
Damen und Herren - V-Ausschnitt  
GREEN Tunique Femme et Homme -  
décolleté V

- Brusttasche mit  
Stiftabtrennung
- **95° waschbar**
- poche poitrine  
et patte stylo
- **lavable à 95°**

Super bequeme Unisex Hose  
Pantalon mixte Tout Confort



3. schwarz / noir  
weiss / blanc  
navy / bleu navy  
perlgrau / gris moyen

3. GREEN Hose Unisex -  
Rundungummibund  
GREEN Pantalon mixte -  
ceinture élastique

- Rundungummibund  
mit Kordelzug
- 2 Seiten- und 2 Gesässtaschen
- Lässige Beinweite
- **95° waschbar**
- ceinture élastiquée et cordon
- 2 poches côtés et 2 poches  
au dos
- jambes décontractées
- **lavable à 95°**

1. GREEN Schlupfkasack Damen - V-Ausschnitt  
GREEN Tunique Femme - décolleté V  
Passenabtrennung im Vorderteil, 1 Brusttasche,  
2 Seitentaschen, Schlüssel Schlaufe in der rechten  
Tasche, Taillenanbäher im Rückenteil, Seitenschlitze,  
Lg.: 70 cm, 50% Lyocell (TENCEL™)/50% Poly-  
ester, 200 g/m<sup>2</sup>, 95°, Industriewäsche geeignet  
nach EN ISO 15797

empèchement surpliqué devant, poche poitrine,  
2 poches côtés, passant pour clés dans la poche  
droite, pinces à la taille au dos, fentes côtés, lg. :  
env. 70 cm, 50% lyocell (TENCEL™)/50% poly-  
ester, 200 g/m<sup>2</sup>, 95°, adapté au lavage industriel  
selon la norme EN ISO 15797

Art. 183 729 199 navy / bleu navy  
Art. 183 797 199 apfelgrün / vert pomme  
Art. 183 798 199 weiss / blanc  
Art. 183 799 199 black berry / mûre  
Art. 183 801 199 perlgrau / gris moyen  
Art. 183 802 199 dark türkis / turquoise foncé

Art. 183 803 199 rot / rouge  
Art. 183 804 199 brilliant orange / carotte  
Art. 183 805 199 schwarz / noir  
o.MwSt. m.MwSt.  
sans TVA TVA incl.  
39,69 42,90

2. GREEN Schlupfkasack Herren - V-Ausschnitt  
GREEN Tunique Homme - col V  
Passennaht im Vorderteil, 1 Brusttasche mit Stift-  
abtrennung, 2 Seitentaschen rechts eine zusätzliche  
Handytasche, Seitenschlitze, Lg.: ca. 75 cm, 50%  
Lyocell (TENCEL™)/50% Polyester, 200 g/m<sup>2</sup>, 95°,  
Industriewäsche geeignet nach EN ISO 15797

empèchement devant, 1 poche poitrine avec sépara-  
tion pour stylo, 2 poches côtés avec pochette pour  
téléphone mobile à droite, fentes côtés, lg. : env.  
75 cm, 50% lyocell (TENCEL™)/50% polyester,  
200 g/m<sup>2</sup>, 95°, adapté au lavage industriel selon  
la norme EN ISO 15797

Art. 181 846 199 navy / bleu navy  
Art. 181 847 199 apfelgrün / vert pomme  
Art. 181 341 199 weiss / blanc  
Art. 181 845 199 black berry / mûre  
Art. 182 854 199 perlgrau / gris moyen  
Art. 182 175 199 dark türkis / turquoise foncé  
Art. 181 848 199 rot / rouge  
Art. 183 594 199 brilliant orange / carotte  
Art. 183 811 199 schwarz / noir  
o.MwSt. m.MwSt.  
sans TVA TVA incl.  
39,69 42,90

Gr./T. XS-5XL

3. GREEN Hose Unisex - Rundungummibund  
GREEN Pantalon mixte - ceinture élastiquée  
Rundungummibund mit Kordeldurchzug, 2 Seiten-  
und 2 Gesässtaschen, lässige Beinweite, Schrittlg.:  
ca. 82 cm, 50% Lyocell (TENCEL™)/50% Polyester,  
200 g/m<sup>2</sup>, 95°, Industriewäsche geeignet nach  
EN ISO 15797

ceinture entièrement élastiquée et cordon de serrage,  
2 poches côtés et 2 poches dos, coupe confortable,  
entrej. : env. 82 cm, 50% lyocell (TENCEL™)/50%  
polyester, 200 g/m<sup>2</sup>, 95°, adapté au lavage industriel  
selon la norme EN ISO 15797

Art. 183 445 199 schwarz / noir  
Art. 182 051 199 navy / bleu navy  
Art. 182 050 199 weiss / blanc  
Art. 182 052 199 perlgrau / gris moyen  
o.MwSt. m.MwSt.  
sans TVA TVA incl.  
50,79 54,90

Gr./T. XS-5XL

perlgrau / gris moyen

schwarz / noir



3. GREEN Hose Unisex -  
Rundungummibund  
GREEN Pantalon mixte -  
ceinture élastique

schwarz / noir

3. GREEN Hose Unisex -  
Rundungummibund  
GREEN Pantalon mixte -  
ceinture élastique

perlgrau / gris moyen





# GREEN<sup>o</sup> ELEGANTE OUTFITS. TENUES ÉLÉGANTES.

In Wickelform für Sie  
Blouse forme cache-cœur pour Elle



1. schwarz  
noir      weiss  
blanc      black berry  
mûre      navy  
bleu navy

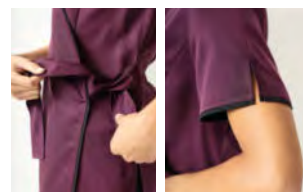

Wickelform  
forme cache-cœur      Arm mit Schlitz  
manche fendue

**1. GREEN Kasack Damen - Wickelform  
GREEN Blouse Femme - cache-cœur**  
leicht tailliert, Stehkragen, 1/2 Arm mit Schlitz, Bindebänder,  
Teilungsnähte im Vorder- und Rückenteil, 1 Seitentasche,  
Lg.: ca. 72 cm, 50% Lyocell (TENCEL™)/50% Polyester,  
200 g/m<sup>2</sup>, 95°, Industrieräsche geeignet nach EN ISO 15797  
ligne croisée, légèrement cintrée, col officier, manche courte  
fendue, cordons à nouer, découpes devant et dos, poche côté,  
lg. : env. 72 cm, 50% lyocell (TENCEL™)/50% polyester,  
200 g/m<sup>2</sup>, 95°, adapté au lavage industriel selon la norme  
EN ISO 15797

Art. 183 862 199 schwarz / noir  
Art. 183 863 199 weiss / blanc  
Art. 183 768 199 black berry / mûre  
Art. 183 865 199 navy / bleu navy

Gr./T. XS-XXL	d.MwSt. sans TVA 52,64	m.MwSt. TVA incl. 56,90
---------------	------------------------------	-------------------------------

Schlupfhosen mit Beintasche für Sie  
Pantalon à enfiler avec Cargo pour Elle



2. perlgrau  
gris moyen      navy  
bleu navy      schwarz  
noir



Kordel im Bund  
cordon réglable  
dans la ceinture      mit Beintasche  
poche Cargo

**2. GREEN Hose Damen - mit Beintasche  
GREEN Pantalon Femme - avec poche Cargo**  
lässige Beinweits, Rundgummiband mit Kordel innen, 2 Seiten-  
taschen, 2 Gesässtaschen, 1 Beintasche, Schrittlig.: ca. 76 cm,  
50% Lyocell (TENCEL™)/50% Polyester, 200 g/m<sup>2</sup>, 95°  
largeur de jambe décontractée, ceinture entièrement élastiquée  
et cordon intérieur, 2 poches côtés, 2 poches dos, poche sur la  
jambe, entrej. : env. 76 cm, 50% lyocell (TENCEL™)/50% poly-  
ester, 200 g/m<sup>2</sup>, 95°

Art. 183 637 199 perlgrau / gris moyen  
Art. 183 638 199 navy / bleu navy  
Art. 183 639 199 schwarz / noir

Gr./T. XS-XXL	d.MwSt. sans TVA 50,79	m.MwSt. TVA incl. 54,90
---------------	------------------------------	-------------------------------



black berry  
mûre

Arm mit Schlitz  
manche fendue

95° waschbar  
lavable à 95°

Seitentasche  
poche côté

Wickelform  
forme cache-cœur

schwarz / noir

LÄSSIGE PASSFORM  
COUPE DÉCONTRACTÉE



# KASACKS. GREEN<sup>®</sup> BLOUSES.

Schick geknöpft für die Dame. Stretch für den Herren.  
Chic pressonnées mode pour Elle. Tuniques Stretch pour Elle et Lui.



1. weiss  
blanc

schwarz  
noir

black berry  
mûre

navy  
bleu navy

apfelgrün  
vert pomme

rot  
rouge

2. navy  
bleu navy

apfelgrün  
vert pomme

weiss  
blanc

black berry  
mûre

perlgrau  
gris moyen

dark türkis  
turquoise foncé

rot  
rouge

3. weiss  
blanc

navy  
bleu navy

petrol  
vert pétrole

diagonaler Ausschnitt  
patte asymétrique

2 Seitentaschen  
2 poches côtés

Druckknöpfe am Ausschnitt  
encolure en V et patte  
de boutons-pression

95° waschbar  
lavable à 95°

mit Stretchanteil  
zone en stretch

STRETCH

**1. GREEN Kasack Damen - asymmetrische Knopfleiste / GREEN Blouse Femme - patte de boutons-pression asymétrique**  
1/2 Arm, diagonaler Ausschnitt, Druckknopfverschluss, 2 Eingriffstaschen, Teilungsnahte im Vorder- und Rückenteil, Seitenschlitze, Lg.: ca. 75 cm, 50% Lyocell (TENCEL™)/50% Polyester, 200 g/m<sup>2</sup>, 95°, Industriewäsche geeignet nach EN ISO 15797  
manche courte, patte asymétrique, fermeture par boutons-pression, 2 poches côtés, découpes devant et dos, fentes côtés, lg.: env. 75 cm, 50% polyester/50% lyocell (TENCEL™), 200 g/m<sup>2</sup>, 95°, adapté au lavage industriel selon la norme EN ISO 15797  
Art. 180 497 199 weiss / blanc  
Art. 180 508 199 schwarz / noir  
Art. 180 499 199 black berry / mûre  
Art. 181 851 199 navy / bleu navy  
Art. 181 852 199 apfelgrün / vert pomme  
Art. 181 853 199 rot / rouge  
o.MwSt. m.MwSt.  
sans TVA TVA incl.  
45,24 48,90  
Gr./T. 36-56

**2. GREEN Schlupfkasack Damen - mit Druckknöpfen / GREEN Tunique Femme - patte de boutons-pression**  
leicht tailliert, V-Ausschnitt mit Druckknopfverschluss, Taillenabnäher im Vorder- und Rückenteil, 2 Seitentaschen, Schlüsselschleife in der rechten Tasche, Seitenschlitze, Lg.: ca. 75 cm, 50% Lyocell (TENCEL™)/50% Polyester, 200 g/m<sup>2</sup>, 95°, Industriewäsche geeignet nach EN ISO 15797  
légèrement cintrée, encolure en V et patte de boutons-pression, pinces devant et dos, 2 poches côtés, passant pour clés dans la poche droite, fentes côtés, lg.: env. 75 cm, 50% lyocell (TENCEL™)/50% polyester, 200 g/m<sup>2</sup>, 95°, adapté au lavage industriel selon la norme EN ISO 15797  
Art. 182 013 199 navy / bleu navy  
Art. 182 012 199 apfelgrün / vert pomme  
Art. 182 010 199 weiss / blanc  
Art. 182 011 199 black berry / mûre  
Art. 182 858 199 perlgrau / gris moyen  
Art. 182 859 199 dark türkis / turquoise foncé  
Art. 183 444 199 rot / rouge  
o.MwSt. m.MwSt.  
sans TVA TVA incl.  
41,54 44,90  
Gr./T. 34-56

**3. GREEN Schlupfkasack Stretch Unisex - V-Ausschnitt / GREEN Tunique mixte en Stretch - encolure en V**  
Passennaht im Vorder- und Rückenteil, 1 Brusttasche, 2 Seitentaschen, 1 Doppeltasche rechts, Schlüsselschleife in der rechten Tasche, Teilungsnahte im Rückenteil, Seitenschlitze, Lg.: ca. 75 cm, 48% Lyocell (TENCEL™)/48% Polyester/4% Elastolefin (Stretch), 220 g/m<sup>2</sup>, 60°  
surpiquées devant et dos, poche poitrine, 2 poches côtés, double poche et passant pour clés à droite, découpes devant et dos, fentes côtés, lg.: env. 75 cm, 48% lyocell (TENCEL™)/48% polyester/4% élastoléfine (stretch), 220 g/m<sup>2</sup>, 60°  
Art. 183 369 199 weiss / blanc  
Art. 183 370 199 navy / bleu navy  
Art. 183 371 199 petrol / vert pétrole  
o.MwSt. m.MwSt.  
excl.TVA incl.TVA  
44,31 47,90  
Gr./T. S-XXX

3. GREEN Schlupfkasack  
Stretch Unisex - V-Ausschnitt  
GREEN Tunique mixte en Stretch -  
col V

2. GREEN Schlupfkasack  
Damen - mit Druckknöpfen  
GREEN Tunique Femme -  
patte de boutons-pression

1. GREEN Kasack Damen -  
asymmetrische Knopfleiste  
GREEN Blouse Femme -  
patte de boutons-pression asymétrique

Hosen siehe  
Seite 66.  
Pantalons  
voir page 66.



HOCHLEISTUNGSKOLLEKTION MIT STRETCH, INDUSTRIEWÄSCHE GEEIGNET NACH EN ISO 15797

COLLECTION STRETCH HAUTES PERFORMANCES, LAVAGE INDUSTRIEL CONFORME À LA NORME EN ISO 15797

siehe Seite 74  
voir page 74

siehe Seite 74  
voir page 74

siehe Seite 74  
voir page 74

siehe Seite 74  
voir page 74

# CLINICWASH<sup>®</sup>

BY CLINIC DRESS

So sehen Hochleistungsprodukte aus:

Wahnsinnig strapazierfähiges und kochfestes Baumwollmisch-Gewebe, angereichert mit Stretch für viel Bewegungsfreiheit. Natürlich unter hohen Temperaturen waschbar und dennoch bügelleicht. Seit Jahren dafür gleichermaßen geliebt von Kunden, Wäschereien und Leasern, die auf echte Performanceprodukte setzen.

Sie möchten Ihr Team ausstatten? Wir bieten Ihnen attraktive Konditionen! Rufen Sie uns an!

Pourquoi choisir notre gamme hautes performances ?

Parce qu'elle est coupée dans un tissu de coton mélangé très résistant, qui supporte l'ébullition et qui est enrichi de stretch pour libérer vos mouvements. Ces vêtements se lavent donc à haute température et le repassage est facilité. Depuis de nombreuses années, nos clients, blanchisseurs et loueurs apprécient les performances de ces modèles.

Vous souhaitez équiper votre équipe ? Nous vous offrons des conditions très attractives. Appelez-nous !

siehe Seite 76  
voir page 76

siehe Seite 76  
voir page 76





**1. CLINIC WASH Schlupfkasack Damen - V-Ausschnitt**  
**CLINIC WASH Tunique Femme - col en V**



navy / bleu navy    berry / berry    apfelgrün / vert pomme  
 weiss-navy / blanc-bleu    weiss-berry / blanc-berry    weiss-apfelgrün / blanc-vert pomme    weiss / blanc    schwarz / noir

**2. CLINIC WASH Schlupfkasack Herren - V-Ausschnitt**  
**CLINIC WASH Tunique Homme - col en V**



navy / bleu navy    berry / berry    apfelgrün / vert pomme  
 weiss-navy / blanc-bleu    weiss-berry / blanc-berry    weiss-apfelgrün / blanc-vert pomme    weiss / blanc    schwarz / noir

**3. CLINIC WASH Kasack Damen - durchgeknöpft**  
**CLINIC WASH Blouse Femme - boutonnées**



navy / bleu navy    berry / berry    apfelgrün / vert pomme  
 weiss-navy / blanc-bleu    weiss-berry / blanc-berry    weiss-apfelgrün / blanc-vert pomme    weiss / blanc

**4. CLINIC WASH Kasack Herren - durchgeknöpft**  
**CLINIC WASH Blouse Homme - boutonnées**



navy / bleu navy    weiss / blanc

**1. CLINIC WASH Schlupfkasack Damen - V-Ausschnitt**  
**CLINIC WASH Tunique Femme - col en V**  
 2 Doppeltaschen mit Druckknopf und Saumverstärkung, Schlüsselschleife in der rechten Tasche, 1 Brusttasche mit Saumverstärkung, Seitenschlitze, Abnäher im Rückenteil, Leasing collar im Rückenteil, Lg.: ca. 74 cm, 49% Polyester/49% Baumwolle/2% Elastoflin, 200 g/m<sup>2</sup>, 95°, Industriewäsche geeignet nach EN ISO 15797

col en V montant et fendu au dos, 2 poches doubles à bouton-pression et ourlet renforcé, passant pour clés dans la poche droite, 1 poche poitrine à ourlet renforcé, fentes côtés, pincés au dos, lg. : 74 cm env., 49% polyester/49% coton/2% élastofiline, 200 g/m<sup>2</sup>, 95°, adapté au lavage industriel selon la norme EN ISO 15797

Art. 180 246 199 navy / bleu navy  
 Art. 180 244 199 berry / berry  
 Art. 180 245 199 apfelgrün / vert pomme  
 Art. 180 243 199 weiss-navy / blanc-bleu navy  
 Art. 180 240 199 weiss-berry / blanc-berry  
 Art. 180 241 199 weiss-apfelgrün / blanc-vert pomme  
 Art. 180 242 199 weiss / blanc  
 Art. 184 216 199 schwarz / noir  
 o.MwSt. m.MwSt.  
 excl.TVA incl.TVA  
 43,39 46,90

Gr./T. 32-56

**2. CLINIC WASH Schlupfkasack Herren - V-Ausschnitt**  
**CLINIC WASH Tunique Homme - col en V**

rechts 1 Doppeltasche mit Druckknopf, Stiftabtrennung und Saumverstärkung, 1 Tasche mit Saumverstärkung links, 1 Brusttasche mit Saumverstärkung, Schlüsselschleife in der rechten Tasche, Seitenschlitze, Leasing collar im Rückenteil, Lg.: ca. 77 cm, 49% Polyester/49% Baumwolle/2% Elastoflin, 200 g/m<sup>2</sup>, 95°, Industriewäsche geeignet nach EN ISO 15797

col en V montant et fendu au dos, 1 poche double à bouton-pression et ourlet renforcé à droite, 1 poche à ourlet renforcé à gauche, 1 poche poitrine à ourlet renforcé, passant pour clés dans la poche droite, fentes côtés, lg. : env. 77 cm, 49% polyester/49% coton/2% élastofiline (stretch), 200 g/m<sup>2</sup>, 95°, adapté au lavage industriel selon la norme EN ISO 15797

Art. 180 271 199 navy / bleu navy  
 Art. 180 273 199 berry / berry  
 Art. 180 272 199 apfelgrün / vert pomme  
 Art. 183 528 199 schwarz / noir  
 Art. 180 254 199 weiss-navy / blanc-bleu navy  
 Art. 180 252 199 weiss-berry / blanc-berry  
 Art. 180 253 199 weiss-apfelgrün / blanc-vert pomme  
 Art. 180 255 199 weiss / blanc  
 o.MwSt. m.MwSt.  
 sans TVA incl.TVA  
 43,39 46,90

Gr./T. XS-4XL

**3. CLINIC WASH Kasack Damen - durchgeknöpft**  
**CLINIC WASH Blouse Femme - patte de boutons-pression**

leicht tailliert, Stehkragen, Druckknopfleiste, 2 Doppeltaschen mit Druckknopf und Saumverstärkung, Schlüsselschleife in der rechten Tasche, 1 Brusttasche mit Saumverstärkung, Seitenschlitze, Abnäher und Bewegungsfalte im Rückenteil, Leasing collar im Rückenteil, Lg.: ca. 75 cm, 49% Polyester/49% Baumwolle/2% Elastoflin (Stretch), 200 g/m<sup>2</sup>, 95°, Industriewäsche geeignet nach EN ISO 15797

légèrement cintrée, col officier, patte de boutons-pression, 2 poches doubles à bouton-pression et ourlet renforcé, passant pour clés dans la poche droite, 1 poche poitrine avec ourlet renforcé, fente côté, pincés et pli d'aisance au dos, lg. : env. 75 cm, 49% polyester/49% coton/2% élastofiline (stretch), 200 g/m<sup>2</sup>, 95°, adapté au lavage industriel selon la norme EN ISO 15797

Art. 180 270 199 navy / bleu navy  
 Art. 180 268 199 berry / berry  
 Art. 180 269 199 apfelgrün / vert pomme  
 Art. 180 250 199 weiss-navy / blanc-bleu navy  
 Art. 180 248 199 weiss-berry / blanc-berry  
 Art. 180 249 199 weiss-apfelgrün / blanc-vert pomme  
 Art. 180 251 199 weiss / blanc  
 o.MwSt. m.MwSt.  
 sans TVA incl.TVA  
 45,24 48,90

Gr./T. 32-56

**4. CLINIC WASH Kasack Herren - durchgeknöpft**  
**CLINIC WASH Blouse Homme - patte de boutons-pression**

Stehkragen, Druckknopfleiste, 1 Brusttasche, 2 Seitentaschen, 1 Doppeltasche mit Stiftabtrennung rechts, Schlüsselschleife in der rechten Tasche, Seitenschlitze, Lg.: ca. 75 cm, 49% Baumwolle/49% Polyester/2% Elastoflin (Stretch), 200 g/m<sup>2</sup>, 95°, Industriewäsche geeignet nach EN ISO 15797

col officier, patte de boutons-pression, poche poitrine, 2 poches côtés, double poche avec compartiment stylo à droite, passant pour clés dans la poche droite, fentes côtés, lg. : env. 75 cm, 49% coton/49% polyester/2% élastofiline (stretch), 200 g/m<sup>2</sup>, 95°, adapté au lavage industriel selon la norme EN ISO 15797

Gr./T. 44-60



**Mischgewebe mit Stretchanteil 200 g/m<sup>2</sup>**  
**Tissu stretch mélangé 200 g/m<sup>2</sup>**

- Industriegewäsche geeignet nach EN ISO 15797
- 95° waschbar
- Bewegungsfreiheit durch Stretchanteil
- Hoher Baumwollanteil sorgt für ein angenehmes Tragegefühl und Atmungsaktivität
- Polyester sorgt für Formstabilität und Farbstabilität
- Bügelleicht
- lavage industriel selon EN ISO 15797
- lavable à 95°
- tissu extensible : plus de liberté de mouvements
- grande part de Coton respirant pour une sensation saine au porter
- le Polyester assure la tenue des couleurs et la stabilité des formes
- repassage facile



# CLINICWASH<sup>®</sup> HOSEN. PANTALONS.

Unisex Hosen mit geräumigen Beintaschen und Teilgummibund.

Jetzt auch in Kurzgrößen

Pantalon mixte, poches sur la jambe et ceinture partiellement élastiquée.

Aussi en tailles courtes



Teilgummibund zum Verstellen im Rücken / ceinture partiellement élastiquée réglable au dos



Praktische Beintaschen bieten viel Platz / poches sur la jambe : rangement optimisé

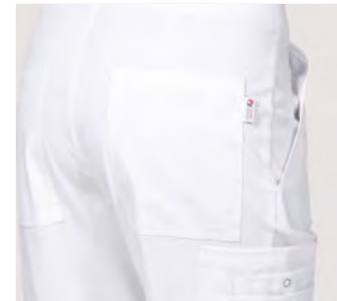

Grosse Gesässaschen, noch mehr Platz zum Verstauen von Utensilien / grandes poches : encore plus de place pour tous vos ustensiles



weiss  
blanc

navy  
bleu navy

schwarz  
noir

grau  
gris

**CLINIC WASH Hose Unisex - mit Beintasche**  
**CLINIC WASH Pantalon mixte - poche Cargo**  
Teilgummibund zum Verstellen im Rücken, 2 Seitentaschen, doppelte Beintasche mit Stifftrennung und Druckknopf, 2 Gesässaschen, Leasing collar im Vorderteil, 49% Polyester/49% Baumwolle/2% Elastolefin, 200 g/m<sup>2</sup>, 95°, Industriewäsche geeignet nach EN ISO 15797

ceinture partiellement élastiquée réglable au dos, 2 poches cotés, poche double sur la jambe avec séparation stylo et bouton-pression, 49% polyester/49% coton/2% élastoléfine, 200 g/m<sup>2</sup>, 95°, adapté au lavage industriel selon la norme EN ISO 15797

**Lange Grösse / tailles longues**  
Schnittig. / entreej. : ca. / env. 86 cm

**Extra lang für individuelle Anpassung auf die gewünschte Länge / jambes plus longues à positionner sur mesure à la longueur souhaitée**

Art. 180 257 199 weiss / blanc  
Art. 180 256 199 navy / bleu navy  
Art. 182 728 199 schwarz / noir  
Art. 182 727 199 grau / gris

o.MwSt. m.MwSt.  
sans TVA TVA incl.  
50,79 54,90

**Kurze Grösse / tailles courtes**  
Schnittig. / entreej. : ca. / env. 77 cm

Art. 183 987 199 weiss / blanc  
Art. 184 006 199 navy / bleu navy  
Art. 184 005 199 schwarz / noir  
Art. 184 007 199 grau / gris

o.MwSt. m.MwSt.  
sans TVA TVA incl.  
50,79 54,90

Gr./T. XS-5XL

## Mischgewebe mit Stretchanteil 200g/m<sup>2</sup> **STRETCH** Tissu stretch mélangé 200g/m<sup>2</sup>

- Industriewäsche geeignet nach EN ISO 15797
- 95° waschbar
- Bewegungsfreiheit durch Stretchanteil
- Hoher Baumwollanteil sorgt für ein angenehmes Tragegefühl und Atmungsaktivität
- Polyester sorgt für Formstabilität und Farbstabilität
- Bügelleicht
- lavage industriel selon EN ISO 15797
- lavable à 95°
- tissu extensible : plus de liberté de mouvements
- grande part de Coton respirant pour une sensation saine au porter
- le Polyester assure la tenue des couleurs et la stabilité des formes
- repassage facile

CLINIC WASH  
Hose Unisex  
CLINIC WASH  
Pantalon mixte

**STRETCH**

LÄSSIGE PASSFORM  
COUPE DÉCONTRACTÉE



Shirt siehe  
Seite 24.  
T-shirt voir  
page 24.





# CLINICWASH<sup>®</sup> KASACKS & HOSEN. TUNIQUES & PANTALONS.

Sportliche Schlupfkasacks und Hosen für Sie.  
Hosen in normaler und kurzer Länge - mit und ohne Strickbund  
Tuniques Sport & Pantalons pour Elle.  
Pantalons en tailles normales et courtes - Bas droits ou extensibles



weiss  
blanc      schwarz  
noir      navy  
bleu navy

1. CLINIC WASH  
Schlupfkasack Damen -  
V-Ausschnitt  
CLINIC WASH  
Tunique Femme -  
col en V

1. CLINIC WASH Schlupfkasack Damen - V-Ausschnitt  
CLINIC WASH Tunique Femme - décolleté V  
2 Doppeltaschen mit Druckknopf und Saumverstärkung, Schlüssel Schlaufe in der rechten Tasche, 1 Brusttasche mit Saumverstärkung, Seitenschlitze, Abnäher im Rückenteil, Leasing collar im Rückenteil, Lg.: ca. 74 cm, 49% Polyester/49% Baumwolle/2% Elastolefin, 200 g/m<sup>2</sup>, 95°, Industriewäsche geeignet nach EN ISO 15797  
col en V montant et fendu au dos, 2 poches doubles à bouton pression et ourlet renforcé, passant pour clés dans la poche droite, 1 poche poitrine à ourlet renforcé, fentes côtés, pincés au dos, lg.: 74 cm env., 49% polyester/49% coton/2% élastoléfine, 200 g/m<sup>2</sup>, 95°, adapté au lavage industriel selon la norme EN ISO 15797  
Art. 180 242 199 weiss / blanc  
Art. 184 216 199 schwarz / noir  
Art. 180 246 199 navy / bleu navy  
o.MwSt. m.MwSt.  
sans TVA incl.TVA  
43,39 46,90

Gr./T. 32-56

2. CLINIC WASH Hose Damen - gerader Saumabschluss  
CLINIC WASH Pantalon Femme - bas droit  
Rundumgummiband mit Kordeldurchzug, 2 Seitentaschen, 2 Gesässaschen, 1 Doppeltasche mit Reissverschluss und Stifftrennung auf dem rechten Bein, 49% Baumwolle/49% Polyester/2% Elastolefin (Stretch), 200 g/m<sup>2</sup>, 95°, Industriewäsche geeignet nach EN ISO 15797  
ceinture entièrement élastiquée et cordon coulissé, 2 poches côtés, 2 poches dos, double poche avec zip et compartiment stylo sur la jambe droite, 49% coton/49% polyester/2% élastoléfine (stretch), 200 g/m<sup>2</sup>, 95°, adapté au lavage industriel selon la norme EN ISO 15797  
Normale Grösse / tailles normales  
Schrittlg. / entrej.: ca. 79 cm  
Art. 184 014 199 weiss-grau / blanc-gris  
Art. 184 015 199 schwarz-gelb / noir-jaune  
Art. 184 016 199 navy-himmelblau / bleu navy-bleu ciel  
o.MwSt. m.MwSt.  
sans TVA incl.TVA  
50,79 54,90

Gr./T. XS-3XL

Kurze Grösse / tailles courtes  
Schrittlg. / entrej.: ca. 74 cm  
Art. 184 017 199 weiss-grau / blanc-gris  
Art. 184 018 199 schwarz-gelb / noir-jaune  
Art. 184 019 199 navy-himmelblau / bleu navy-bleu ciel  
o.MwSt. m.MwSt.  
sans TVA incl.TVA  
50,79 54,90

Gr./T. XS-3XL

3. CLINIC WASH Hose Damen - Strickbund am Saum  
CLINIC WASH Pantalon Femme - bord en maille au bas des jambes  
Rundumgummiband mit Kordeldurchzug, 2 Seitentaschen, 2 Gesässaschen, 1 Doppeltasche mit Reissverschluss und Stifftrennung auf dem rechten Bein, elastisches Bündchen am Saum, Schrittlg.: ca. 78 cm, 49% Baumwolle/49% Polyester/2% Elastolefin (Stretch), 200 g/m<sup>2</sup>, 95°, Industriewäsche geeignet nach EN ISO 15797  
ceinture entièrement élastiquée et cordon, 2 poches côtés, 2 poches au dos, double poche avec zip et patte stylo sur la jambe droite, bord extensible au bas des jambes, entrej.: env. 78 cm, 49% coton/49% polyester/2% élastoléfine (stretch), 200 g/m<sup>2</sup>, 95°, adapté au lavage industriel selon la norme EN ISO 15797  
Art. 183 505 199 weiss-grau / blanc-gris  
Art. 183 506 199 schwarz-gelb / noir-jaune  
Art. 183 507 199 navy-himmelblau / bleu navy-bleu ciel  
o.MwSt. m.MwSt.  
sans TVA incl.TVA  
50,79 54,90

Gr./T. XS-XXL



weiss-grau  
blanc-gris      schwarz-gelb  
noir-jaune      navy-himmelblau  
bleu navy-bleu ciel

2. CLINIC WASH  
Hose Damen -  
gerader  
Saumabschluss  
CLINIC WASH  
Pantalon Femme -  
bas droit

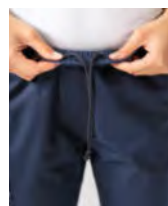

Kordel im Bund  
cordon dans la ceinture



farbige Details  
détails colorés

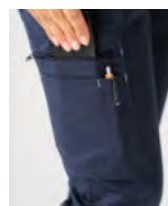

Doppeltasche mit  
Reissverschluss  
double poche et zip



weiss-grau  
blanc-gris      schwarz-gelb  
noir-jaune      navy-himmelblau  
bleu navy-bleu ciel

3. CLINIC WASH  
Hose Damen -  
Strickbund am Saum  
CLINIC WASH  
Pantalon Femme -  
bord en maille au  
bas des jambes



1. CLINIC WASH  
Schlupfkasack Damen -  
V-Ausschnitt und  
Brusttasche  
CLINIC WASH  
Tunique Femme -  
col en V et  
poche poitrine

weiss  
blanc

navy  
bleu navy

schwarz  
noir

Eingriffstasche  
rechts  
poche poitrine  
à droite

Beintaschen  
bieten viel Platz  
poches sur la jambe,  
rangement optimisé

2. weiss  
blanc

2. navy  
bleu navy

3. schwarz  
noir

Gerader  
Saumabschluss  
bas droit



Strickbund  
am Saum  
bord en maille  
au bas de jambes



# CLINICWASH® KASACKS & HOSEN. BLOUSES & PANTALONS.

Sportliche Schlupfkasacks und Hosen für Ihn.

Hosen in normaler und kurzer Länge - mit und ohne Strickbund.

Tuniques Sport et Pantalons pour Lui.

Pantalons en tailles normales et courtes - Bas droits ou extensibles.



1. weiss  
blanc      schwarz  
noir      navy  
bleu navy

1. CLINIC WASH  
Schlupfkasack Herren -  
V-Ausschnitt und  
Brusttasche  
CLINIC WASH  
Tunique Homme -  
col en V et  
poche poitrine

1. CLINIC WASH Schlupfkasack Herren - V-Ausschnitt  
CLINIC WASH Tunique Homme - col en V  
rechts 1 Doppeltasche mit Druckknopf, Stiftabtrennung und  
Saumverstärkung, 1 Tasche mit Saumverstärkung links,  
1 Brusttasche mit Saumverstärkung, Schlüsselschleife in  
der rechten Tasche, Seitenschlitze, Leasing collar im Rückenteil,  
Lg.: ca. 77 cm, 49% Polyester/49% Baumwolle/2% Elastolefin,  
200 g/m<sup>2</sup>, 95°, Industriewäsche geeignet nach EN ISO 15797  
col en V montant et fendu au dos, 1 poche double à bouton-  
pression et ourlet renforcé à droite, 1 poche à ourlet renforcé à  
gauche, 1 poche poitrine à ourlet renforcé, passant pour clés  
dans la poche droite, fentes côtés, lg.: env. 77 cm, 49% poly-  
ester/49% coton/2% élastoléfine (stretch), 200 g/m<sup>2</sup>, 95°,  
adapté au lavage industriel selon la norme EN ISO 15797

Art. 180 255 199 weiss / blanc  
Art. 183 528 199 schwarz / noir  
Art. 180 271 199 navy / bleu navy  
o.MwSt.  
sans TVA  
43,39      m.MwSt.  
incl.TVA  
46,90

Gr./T. XS-4XL

2. CLINIC WASH Hose Herren - gerader Saumabschluss  
CLINIC WASH Pantalon Homme - bas droit  
Rundumgummibund mit Kordeldurchzug, 2 Seitentaschen,  
2 Gesässtaschen, 1 Doppeltasche mit Reissverschluss und  
Stiftabtrennung auf dem rechten Bein, 49% Baumwolle/  
49% Polyester/2% Elastolefin (Stretch), 200 g/m<sup>2</sup>, 95°,  
Industriewäsche geeignet nach EN ISO 15797  
ceinture entièrement élastiquée et cordon coulissé, 2 poches  
côtés, 2 poches dos, double poche avec zip et compartiment  
stylo sur la jambe droite, 49% coton/49% polyester/2% élast-  
oléfine (stretch), 200 g/m<sup>2</sup>, 95°, adapté au lavage industriel  
selon la norme EN ISO 15797

Normale Grösse / tailles normales

Schrittlg. / entrej.: ca. 82 cm  
Art. 184 020 199 weiss / blanc  
Art. 184 021 199 schwarz / noir  
Art. 184 022 199 navy / bleu navy  
o.MwSt.  
sans TVA  
50,79      m.MwSt.  
incl.TVA  
54,90

Gr./T. XS-3XL

Kurze Grösse / tailles courtes

Schrittlg. / entrej.: ca. 77 cm  
Art. 184 023 199 weiss / blanc  
Art. 184 024 199 schwarz / noir  
Art. 184 025 199 navy / bleu navy  
o.MwSt.  
sans TVA  
50,79      m.MwSt.  
incl.TVA  
54,90

Gr./T. XS-3XL

3. CLINIC WASH Hose Herren - Strickbund am Saum  
CLINIC WASH Pantalon Homme - bord en maille au  
bas des jambes  
Rundumgummibund mit Kordeldurchzug, 2 Seitentaschen, 2  
Gesässtaschen, 1 Doppeltasche mit Reissverschluss und Stif-  
tabtrennung auf dem rechten Bein, elastisches Bündchen am  
Saum, Schrittlg.: ca. 79 cm, 49% Baumwolle/49% Polyester/  
2% Elastolefin (Stretch), 200 g/m<sup>2</sup>, 95°, Industriewäsche  
geeignet nach EN ISO 15797

ceinture entièrement élastiquée et cordon de serrage, 2 poches  
côtés, 2 poches dos, double poche avec zip et compartiment  
stylo sur la jambe droite, bord extensible au bas des jambes,  
49% coton/49% polyester/2% élastoléfine (stretch), 200 g/m<sup>2</sup>,  
95°, adapté au lavage industriel selon la norme EN ISO 15797

Art. 183 956 199 weiss / blanc  
Art. 183 957 199 schwarz / noir  
Art. 183 958 199 navy / bleu navy  
o.MwSt.  
sans TVA  
50,79      m.MwSt.  
incl.TVA  
54,90

Gr./T. XS-3XL



Kordel im Bund  
cordon dans la ceinture



farbige Details  
détails colorés



Doppeltasche mit  
Reissverschluss  
double poche et zip



2. weiss  
blanc      schwarz  
noir      navy  
bleu navy

2. CLINIC WASH  
Hose Herren -  
gerader  
Saumabschluss  
CLINIC WASH  
Pantalon Homme -  
bas droit



3. weiss  
blanc      schwarz  
nor      navy  
bleu navy

3. CLINIC WASH  
Hose Herren -  
Strickbund am Saum  
CLINIC WASH  
Pantalon Homme -  
bord en maille au  
bas des jambes



1. CLINIC WASH  
Schlupfkasack Herren -  
V-Ausschnitt und  
Brusttasche  
CLINIC WASH  
Tunique Homme -  
col en V et  
poche poitrine

weiss  
blanc

schwarz  
noir

Doppeltasche  
mit Druckknopf  
poche double à  
bouton-pression

Beintaschen  
bieten viel Platz  
poches sur la jambe:  
rangement optimisé

2. weiss  
blanc

3. schwarz  
noir

Strickbund  
am Saum  
bord en maille au  
bas de jambes

gerader  
Saumabschluss  
bas droit

NORMALE PASSFORM  
COUPE NORMALE





# BEAUTY & SPA

Ideal für Wellness, Kosmetik,  
Friseur & Co.

Idéal pour les métiers : Wellness,  
Beauté, Coiffure & Co

Jetzt wird's so richtig schick!

Schließlich arbeiten Sie ja auch in einem Umfeld, wo Sie und ihre Kunden Wert auf ein grandioses Äußeres legen – ohne dass Sie Abstriche bei Waschbarkeit und Strapazierfähigkeit machen wollen.

Daher haben wir uns nicht nur raffinierte Schnitte ausgedacht, die die vielfältigen Körperformen unserer Kunden optisch bestmöglich in Szene setzen. Sondern wir verwenden auch absolute Hochleistungsgewebe, damit ihr Arbeitsalltag so komfortabel aber so hygienisch sicher wie möglich wird.

Et ici, cela devient vraiment chic !

Tout simplement parce que vous travaillez dans un cadre où vos clientes et clients accordent de l'importance à l'ambiance – et que vous ne voulez en aucun cas faire de compromis sur la solidité et la facilité d'entretien de vos tenues.

Pour vous, nous avons mis au point des lignes sophistiquées qui optimisent la silhouette dans toutes les tailles et nous avons choisi des tissus à hautes performances pour rendre votre quotidien professionnel aussi confortable que possible - Garantie d'hygiène en plus !

Kasack Damen  
siehe Seite 87.  
Blouse Femme  
voir page 87.

Kasack Damen  
siehe Seite 91  
Blouse Femme  
voir page 91.

Kasack Damen  
siehe Seite 90.  
Blouse Femme  
voir page 90.



# KAERE<sup>®</sup> BEAUTY KASACKS. BLOUSES BEAUTY.

Trageeigenschaften aus der Sportmode kombiniert mit der Optik aus der Beautybranche  
verheiratet mit dem Hygieneanspruch der Medizin!

Le style Sport & Mode adapté aux instituts de Beauté, combiné aux exigences d'hygiène  
des métiers du bien-être et de la santé !

## 1. KAERE Kasack Damen - asymmetrische Knopfleiste KAERE Blouse Femme - Boutonnage asymétrique



### 1. KAERE Kasack Damen - asymmetrische Knopfleiste KAERE Blouse Femme - patte de boutons-pression asymétrique

tailliert, Stehkragen, asymmetrische Knopfleiste, 1/4 Arm, Teilungsnähte im Vorder- und Rückenteil, Seitenschlitze, Lg.: ca. 75 cm, 47% Polyester/25% Polyester (recycelt)/19% Viskose (auf Holzbasis)/9% Elasthan (4-Wege-Stretch), antibakterielle Wirkung nach EN ISO 20743, 200 g/m<sup>2</sup>, 60°

ligne cintrée, col officier, patte de boutonnage asymétrique, manche courte, découpes devant et dos, fentes côtés, lg. : env. 75 cm, 47% polyester/25% polyester (recyclé)/19% viscose (à base de bois)/9% élasthanne (stretch 4 directions), fonction antibactérienne selon le standard EN ISO 20743, 200 g/m<sup>2</sup>, 60°

Art. 184 032 199 weiss / blanc  
Art. 184 033 199 schwarz / noir  
Art. 184 034 199 navy / bleu navy  
Art. 184 035 199 pflaume / prune  
Art. 184 340 199 coffee / coffee  
Art. 184 318 199 sand / sable

Gr./T. XS-XL	o.MwSt. sans TVA 58,19	m.MwSt. TVA incl. 62,90
--------------	------------------------------	-------------------------------

### 2. KAERE Kasack Damen - Stehkragen KAERE Tunique Femme - col officier

1/4 Arm, überschrittene Schultern, verdeckte Druckknopfleiste, 2 Seitentaschen, 1 Doppeltasche rechts, Seitenschlitze, Lg.: ca. 70 cm, 47% Polyester/25% Polyester (recycelt)/19% Viskose (auf Holzbasis)/ 9% Elasthan (4-Wege-Stretch), antibakterielle Wirkung nach EN ISO 20743, 200 g/m<sup>2</sup>, 60°, Industriewäsche geeignet nach EN ISO 15797

mancheron tombant, patte de boutons-pression dissimulée, 2 poches côtés, double poche à droite, fentes côtés, lg. : env. 70 cm, 47% polyester/ 25% polyester (recyclé)/19% viscose (à base de bois)/9% élasthanne (stretch 4 directions), fonction antibactérienne selon le standard EN ISO 20743, 200 g/m<sup>2</sup>, 60°, adapté au lavage industriel selon la norme EN ISO 15797

Art. 183 788 199 schwarz / noir  
Art. 184 173 199 weiss / blanc  
Art. 184 174 199 navy / bleu navy  
Art. 184 178 199 dunkelgrün / vert foncé  
Art. 184 179 199 sand / sable  
Art. 184 180 199 grau melange / gris chiné  
Art. 184 322 199 coffee / coffee

Gr./T. XS-XXL	o.MwSt. sans TVA 50,79	m.MwSt. TVA incl. 54,90
---------------	------------------------------	-------------------------------

## 2. KAERE Kasack Damen - Stehkragen

### KAERE Tunique Femme - Col officier

eleganter Stehkragen  
col officier élégant

verdeckte  
Knopfleiste  
patte pressions  
invisible

KAERE Schlupfkasack  
Herren  
siehe Seite 36.  
KAERE Tunique  
Homme  
voir page 36.



dezentere Seitentaschen  
mit viel Platz - extra  
Handytasche

poches côtés discrètes  
et spacieuses - poche  
téléphone supplémentaire

Pos. 2.



KAERE Hosen für Sie & Ihn,  
mit Strickbund oder  
geradem Saumabschluss,  
in Normal- und Kurzgrössen  
siehe Seite 42.

KAERE Pantalone pour Elle & Lui,  
bas droit ou en maille élastique,  
tailles normales ourcortes  
voir page 42.





steingrau  
gris granit

1+2. Beauty Kasack Damen  
Blouse Beauty Femme

- asymmetrische Druckknopfleiste
- Fledermausarm
- V-Ausschnitt
- 95° waschbar
- patte de boutons-pression asymétrique
- manches chauve-souris
- col V
- lavable à 95°

45,90



1. Beauty Kasack Damen - asymmetrische Druckknopfleiste / Blouse Beauty Femme - patte pressions asymétrique

leicht tailliert, V-Ausschnitt, Druckknopfleiste, Fledermausärmel, 1 Brusttasche, 2 Seitentaschen, Schlüssel-schleife in der rechten Tasche, Taillenabnäher im Rückenteil, kontrastfarbige Paspel, Seitenschlitze, Lg.: ca. 72 cm, 50% Baumwolle/50% Polyester, 180 g/m<sup>2</sup>, 95°, Industriewäsche geeignet nach EN ISO 15797 (ausser lipstick)

légèrement cintrée, encolure en V, patte de boutons-pression, manche chauve-souris, poche poitrine, 2 poches côtés, passant pour clés dans la poche droite, pinces au dos, passepoil contrastant, fentes côtés, Lg.: env. 72 cm, 50% polyester/50% coton, 180 g/m<sup>2</sup>, 95°, adapté au lavage industriel selon la norme EN ISO 15797 (sauf rose lipstick/gris)

- Art. 182 408 199 pflaume / prune
- Art. 182 409 199 lipstick / rose lipstick
- Art. 182 410 199 navy / bleu navy
- Art. 183 000 199 steingrau / gris granit
- Art. 184 063 199 schwarz / noir
- Art. 184 062 199 petrol / vert pétrole

o.MwSt.	m.MwSt.
sans TVA	incl. TVA
42,46	45,90

Gr./T. 34-52



2. Beauty Kasack Damen - asymmetrische Druckknopfleiste / Blouse Beauty Femme - patte pressions asymétrique

leicht tailliert, Wickeloptik, Druckknopfleiste, Fledermausärmel mit Schlitze, 2 Seitentaschen, Schlüssel-schleife in der rechten Tasche, Taillenabnäher im Rückenteil, Seitenschlitze, Lg.: ca. 72 cm, 50% Baumwolle/50% Polyester, 180 g/m<sup>2</sup>, 95°, Industriewäsche geeignet nach EN ISO 15797 (ausser königsblau, lipstick, pink, türkis)

légèrement cintrée, décollé croisé, patte de boutons-pression, fente aux manches chauve-souris, 2 poches côtés, passant pour clés dans celle de droite, pinces à la taille au dos, fentes côtés, Lg.: env. 72 cm, 50% coton/50% polyester, 180 g/m<sup>2</sup>, 95°, adapté au lavage industriel selon la norme EN ISO 15797 (sauf bleu roi, pink, rose lipstick, turquoise)

- Art. 183 056 199 petrol / vert pétrole
- Art. 183 057 199 pflaume / prune
- Art. 183 058 199 lipstick / rose lipstick
- Art. 183 059 199 navy / bleu navy
- Art. 183 060 199 türkis / turquoise
- Art. 183 061 199 rot / rouge
- Art. 183 062 199 berry / berry
- Art. 183 063 199 weiss / blanc
- Art. 183 064 199 apfelgrün / vert pomme
- Art. 183 429 199 grau / gris
- Art. 183 430 199 pink / pink
- Art. 183 431 199 königsblau / bleu roi
- Art. 183 432 199 bordeaux / bordeaux
- Art. 183 433 199 rosenholz / bois de rose
- Art. 183 434 199 schwarz / noir
- Art. 183 435 199 steingrau / gris granit

o.MwSt.	m.MwSt.
sans TVA	TVA incl.
42,46	45,90

Gr./T. 34-56



pflaume  
prune



# UNSERE GEKNÖPFTEN BEAUTIES. NOS BEAUTÉS PRESSIONNÉES.

Druckknopfleiste, dezente Kontraste- und richtig strapazierfähig.  
Patte de boutons-pression, contrastes discrets et grande résistance à l'usure.



1. weiss-pink / blanc-pink  
weiss-türkis / blanc-turquoise  
weiss-äpfelgrün / blanc-vert pomme  
weiss-anthrazit / blanc-anthracite  
weiss-berry / blanc-berry  
weiss-navy / blanc-bleu navy  
weiss-grau / blanc-gris



weiss-jeansblau / blanc-bleu jean  
weiss-jeansblau / blanc-bleu jean  
anthrazit-äpfelgrün / anthracite-vert pomme  
anthrazit-pink / anthracite-pink  
anthrazit-bisquit / anthracite-biscuit  
bisquit-anthrazit / biscuit-anthracite



2. weiss-jeansblau / blanc-bleu jean  
weiss-anthrazit / blanc-anthracite  
anthrazit-äpfelgrün / anthracite-vert pomme  
anthrazit-bisquit / anthracite-biscuit  
bisquit-anthrazit / biscuit-anthracite

## 1. Beauty Kasack Damen - durchgeknöpft Blouse Beauty Femme - pressionnée

V-Ausschnitt, 1/2 Arm, 1 Brust- und 2 Seitentaschen, Druckknopfverschluss, Schlüsselschlaufe in der rechten Tasche, Teilungsnähte im Vorder- und Rückenteil, Seitenschlitze, Lg.: ca. 75 cm, 65% Polyester/35% Baumwolle, 210 g/m<sup>2</sup>, 60°, Industriewäsche geeignet nach EN ISO 15797 (ausser anthrazit-pink, weiss-pink, weiss-türkis) col en V, manches courtes, 1 poche poitrine et 2 poches côtés, patte de boutons-pressions, dragonne porte-clés dans la poche droite, découpes surpiquées devant et dos, fentes côtés, lg. : env. 75 cm, 65% polyester/35% coton, 210 g/m<sup>2</sup>, 60°, adapté au lavage industriel selon la norme EN ISO 15797 (sauf anthracite-pink, blanc-pink, blanc-turquoise)

Art. 181 452 199 weiss-pink / blanc-pink  
Art. 181 453 199 weiss-türkis / blanc-turquoise  
Art. 181 454 199 weiss-äpfelgrün / blanc-vert pomme  
Art. 181 451 199 weiss-anthrazit / blanc-anthracite  
Art. 181 862 199 weiss-berry / blanc-berry  
Art. 181 863 199 weiss-navy / blanc-bleu navy  
Art. 182 095 199 weiss-grau / blanc-gris  
Art. 182 096 199 weiss-jeansblau / blanc-bleu jean  
Art. 181 450 199 weiss / blanc (95°)  
Art. 182 090 199 anthrazit-äpfelgrün / anthracite-vert pomme  
Art. 182 091 199 anthrazit-pink / anthracite-pink

## 2. Beauty Kasack Herren - durchgeknöpft Blouse Beauty Homme - pressionnée

Stehkragen, Druckknopfverschluss, 1 Brusttasche, 2 verstärkte Seitentaschen, Schlüsselschlaufe in der rechten Tasche, Seitenschlitze, Lg.: ca. 75 cm, 65% Polyester/35% Baumwolle, 210 g/m<sup>2</sup>, 60°, Industriewäsche geeignet nach EN ISO 15797 col droit, patte de boutons pression, 1 poche poitrine, 2 poches côtés renforcés, dragonne porte-clés dans la poche droite, fentes côtés, lg. : env. 75 cm, 65% polyester/35% coton, 210 g/m<sup>2</sup>, 60°, adapté au lavage industriel selon la norme EN ISO 15797

Art. 182 101 199 weiss-jeansblau / blanc-bleu jean  
Art. 182 102 199 weiss-anthrazit / blanc-anthracite  
Art. 184 189 199 grau-weiss / gris-blanc  
Art. 182 104 199 bisquit-anthrazit / biscuit-anthracite  
Art. 182 105 199 anthrazit-bisquit / anthracite-biscuit  
o.MwSt. m.MwSt.  
sans TVA incl.TVA  
43,39 46,90

Gr./T. XS-XXL



schwarz  
noir

## 3. Sneaker Damen und Herren Sneaker Femme et Homme

## 3. Sneaker Damen und Herren - Skechers Sneaker Femme et Homme - Skechers

von Skechers, EN ISO 20347:2012-OB-FO-SRC, bequeme Passform, Polsterung von Rand und Zunge, Obermaterial: Textil (Mesh)/Synthetik, strapazierfähig, wasser- und schmutzabweisend, Decksohle: Textil, Innensohle: Memory Foam, Laufsohle: Gummi, leicht, flexibel, stossdämpfend, profiliert, rutschhemmend

de Skechers, EN ISO 20347:2012-OB-FO-SRC, ligne confort, languette et pourtour rembourrés, empeigne déperlante : textile (mesh)/synthétique solide et repousse poussière, semelle intérieure : textile, première : mémoire de forme, semelle profilée amortissante et antidérapante : gomme légère et flexible

## Damen Sneaker / Sneaker Femme Art. 163 074 199 weiss / blanc Art. 162 978 199 schwarz / noir

o.MwSt. m.MwSt.  
sans TVA incl.TVA  
85,94 92,90

Gr./P. 36-41

## Herren Sneaker / Sneaker Homme

Art. 163 075 199 weiss / blanc (à partir de P. 40)  
Art. 162 979 199 schwarz / noir  
o.MwSt. m.MwSt.  
sans TVA incl.TVA  
89,64 96,90

Gr./P. 39-46  
47,5, 48,5 89,64 96,90

## 1. Beauty Kasack Damen - durchgeknöpft Blouse Beauty Femme - patte pressions

weiss-anthrazit / blanc-anthracite

## 1. Beauty Kasack Herren - durchgeknöpft Blouse Beauty Homme - patte pressions

anthrazit-bisquit / anthracite-biscuit



1. Beauty Kasack Damen - Stehkragen  
Blouse Beauty Femme - col officier

STRETCH

95° waschbar  
lavable à 95°

- figurbetont
- Druckknopfleiste
- eingebeitete Brusttasche
- Stehkragen
- près du corps
- boutons-pression
- poche poitrine intégrée
- col officier



2. Beauty Kasack Damen - mit Puffärmel  
Blouse Beauty Femme - manches en volume

95° waschbar  
lavable à 95°

- Puffärmel
- Druckknopfleiste
- herzförmiger Ausschnitt
- manchen en volume
- boutons-pression
- décolleté Cœur



3. Beauty Kasack Damen - verdeckte Druckknopfleiste  
Blouse Beauty Femme - patte de boutons-pression dissimulée

95° waschbar  
lavable à 95°

- verdeckte Druckknopfleiste
- figurbetont
- boutons-pression sous patte
- ligne cintrée



3. weiss  
blanc



navy  
bleu navy



berry  
berry



schwarz  
noir



1. Beauty Kasack Damen - Stehkragen  
Blouse Beauty Femme - col officier

leicht tailliert, 1/2 Arm, Druckknopfleiste, 2 Seitentaschen, Schlüssel-schleife in der rechten Tasche, Lg.: ca. 80 cm, 49% Polyester/49% Baumwolle/2% Elastofin (Stretch), 200 g/m<sup>2</sup>, 95°, Industrielwäsche geeignet nach EN ISO 15797

légèrement cintrée, manche courte, patte de boutons-pression, 2 poches côtés, passant pour clés dans la poche droite, lg.: env. 80 cm, 49% polyester/49% coton/2% élastofine (stretch), 200 g/m<sup>2</sup>, 95°, adapté au lavage industriel selon la norme EN ISO 15797

Art. 180 548 199	o.MwSt. sans TVA	m.MwSt. incl. TVA
Gr./T. 34-46	55,41	59,90

2. Beauty Kasack Damen - mit Puffärmel  
Blouse Beauty Femme - manches en volume

leicht tailliert, herzförmiger Ausschnitt, Druckknopfleiste, 1/4 Arm mit abgerundetem Saum und Schlitz, 2 Seitentaschen, Schlüssel-schleife in der rechten Tasche, Teilungsnahte im Vorder- und Rückenteil, Seitenschlitze, Lg.: ca. 72 cm, 50% Baumwolle/50% Polyester, 180 g/m<sup>2</sup>, 95°, Industrielwäsche geeignet nach EN ISO 15797

légèrement cintrée, encolure Cœur, patte de boutons-pression, fente arrondie aux manches courtes, 2 poches côtés, passant pour clés dans celle de droite, découpes devant et dos, fentes côtés, lg.: env. 72 cm, 50% coton/50% polyester, 180 g/m<sup>2</sup>, 95°, adapté au lavage industriel selon la norme EN ISO 15797

Art. 183 393 199	weiss / blanc
Art. 183 394 199	navy / bleu navy
Art. 184 056 199	bordeaux / bordeaux
Art. 184 057 199	schwarz / noir

Gr./T. XS-XL	o.MwSt. sans TVA	m.MwSt. incl. TVA
	42,46	45,90

3. Beauty Kasack Damen - verdeckte Druckknopfleiste  
Blouse Beauty Femme - patte de boutons-pression dissimulée

leicht tailliert, Rundhalsausschnitt, Armschlitz, 2 Seitentaschen, Schlüssel-schleife in der rechten Tasche, Seitenschlitze, Lg.: ca. 74 cm, 50% Baumwolle/50% Polyester, 180 g/m<sup>2</sup>, 95°, Industrielwäsche geeignet nach EN ISO 15797

légèrement cintrée, encolure dégagée, 2 poches côtés, passant pour clés dans la poche droite, fente au bas des manches et côtés, lg.: env. 74 cm, 50% coton/50% polyester, 180 g/m<sup>2</sup>, 95°, adapté au lavage industriel selon la norme EN ISO 15797

Art. 182 802 199	weiss / blanc
Art. 184 004 199	navy / bleu navy
Art. 184 003 199	berry / berry
Art. 184 002 199	schwarz / noir

Gr./T. 34-52	o.MwSt. sans TVA	m.MwSt. incl. TVA
	43,39	46,90





bordeaux  
bordeaux

schwarz  
noir

1. Beauty Kasack Damen -  
durchgeknöpft  
Blouse Beauty Femme -  
patte pressions

95° waschbar  
lavable à 95°

- praktische Druckknöpfe
- schlichtes Design
- geräumige Taschen
- patte pressions pratique
- design épuré
- grandes poches



1. navy  
bleu navy

königsblau  
bleu roi

pink  
pink

apfelgrün  
vert pomme

lipstick  
rose lipstick

petrol  
vert pétrole

schwarz  
noir

bordeaux  
bordeaux

berry  
berry

weiss  
blanc

1. Beauty Kasack Damen - durchgeknöpft  
Blouse Beauty Femme - pressionnée  
V-Ausschnitt, 1 Brusttasche, 2 Seitentaschen,  
Schlüsselschlaufe in der rechten Tasche, Seiten-  
schlitze, Lg.: ca. 75 cm, 50% Baumwolle/50%  
Polyester, 180 g/m<sup>2</sup>, 95°, Industriewäsche geeignet  
nach EN ISO 15797 (ausser königsblau, lipstick,  
pink)

encolure en V, 1 poche poitrine, 2 poches côtés,  
mousqueton dans la poche de droite, fentes côtés,  
lg.: env. 75 cm, 50% coton/50% polyester,  
180 g/m<sup>2</sup>, 95°, adapté au lavage industriel selon  
la norme EN ISO 15797 (sauf bleu roi, pink, rose  
lipstick)

Art. 181 849 199 navy / bleu navy  
Art. 181 215 199 königsblau / bleu roi  
Art. 181 216 199 pink / pink  
Art. 181 217 199 apfelgrün / vert pomme  
Art. 180 901 199 lipstick / rose lipstick  
Art. 181 345 199 petrol / vert pétrole  
Art. 184 061 199 schwarz / noir  
Art. 184 060 199 bordeaux / bordeaux  
Art. 184 059 199 berry / berry  
Art. 184 058 199 weiss / blanc

	o.MwSt.	m.MwSt.
	sans TVA	TVA incl.
Gr./T. 34-56	43,39	46,90

2. Beauty Kasack Damen - durchgeknöpft  
Blouse Beauty Femme - pressionnée  
V-Ausschnitt, 1 Brust-, 2 Seitentaschen, Seiten-  
schlitze, Lg.: ca. 75 cm, 210 g/m<sup>2</sup>, 95°  
encolure en V, 2 poches et poche poitrine,  
fentes côtés, lg.: env. 75 cm, 210 g/m<sup>2</sup>, 95°

Art. 504 376 199 65% Polyester/35% Baumwolle,  
Industriewäsche geeignet nach EN ISO 15797  
65% polyester/35% coton, adapté au lavage  
industriel selon la norme EN ISO 15797  
Art. 504 380 199 100% Baumwolle / coton

	o.MwSt.	m.MwSt.
	sans TVA	TVA incl.
Gr./T. 34-60	36,91	39,90



eleganter V-Ausschnitt  
encole en V élégante

praktische Brusttasche  
poche poitrine pratique

95° waschbar  
lavable à 95°

2 grosse Seitentaschen  
2 grandes poches côtés

2. Beauty Kasack Damen -  
durchgeknöpft  
Blouse Beauty Femme -  
pressionnée  
**39,90**



# LEICHTE STRETCH-KASACKS. BLOUSES STRETCH TRÈS LÉGÈRES.

Frische Farben, unterschiedliche Styles für Sie und Ihn. Das leichte Stretchmaterial bietet viel Bewegungsfreiheit und trägt sich angenehm leicht. Finden Sie das Richtige für Ihr Team – probieren Sie es aus!

On hisse les couleurs et on gagne en style, au Féminin comme au Masculin. La matière extensible optimise la liberté de mouvements et la légèreté garantit votre confort. Faites votre choix et faites-en profiter votre équipe !



1. königsblau / bleu roi, curaçao / bleu curaçao, apfelgrün / vert pomme, navy / bleu navy, bordeaux / bordeaux, pflaume / prune, pink / pink, himmelblau / bleu ciel, weiss / blanc, petrol / vert pétrole



2. königsblau / bleu roi, petrol / vert pétrole, curaçao / bleu curaçao, apfelgrün / vert pomme, navy / bleu navy, bordeaux / bordeaux, pflaume / prune, pink / pink



3. königsblau / bleu roi, petrol / vert pétrole, curaçao / bleu curaçao, apfelgrün / vert pomme, navy / bleu navy, bordeaux / bordeaux, pflaume / prune, pink / pink



4. weiss / blanc, navy / bleu navy, pflaume / prune, himmelblau / bleu ciel, petrol / vert pétrole



3. Stretch Schlupfkasack Unisex  
Tunique Stretch mixte

2. Stretch Schlupfkasack Damen  
Tunique Stretch Femme

1. Stretch Kasack Damen  
Blouse Stretch Femme

4. Stretch Kasack Herren  
Blouse Stretch Homme

**1. Stretch Kasack Damen - durchgeknöpft Blouse Stretch Femme - pressionnée**  
leicht tailliert, V-Ausschnitt, Druckknopfleiste, 2 Seitentaschen, Schlüsselschleufe in der rechten Tasche, Teilungsnahte im Vorder- und Rückenteil, Seitenschlitze, Lg.: ca. 72 cm, 49% Baumwolle/48% Polyester/3% Elastolefin (Stretch), 150 g/m<sup>2</sup>, 60°, Industriewäsche geeignet nach EN ISO 15797 (ausser pink)  
coupe légèrement cintrée, décollé V, patte de boutons-pression, 2 poches côtés, passant pour clés dans la poche droite, découpes devant et dos, fentes côtés, lg.: env. 72 cm, 49% coton/48% polyester/3% élastoléfine (stretch), 150 g/m<sup>2</sup>, 60°, adapté au lavage industriel selon la norme EN ISO 15797 (sauf pink)  
Art. 182 928 199 königsblau / bleu roi  
Art. 182 924 199 curaçao / bleu curaçao  
Art. 182 927 199 apfelgrün / vert pomme  
Art. 182 925 199 navy / bleu navy  
Art. 182 922 199 bordeaux / bordeaux  
Art. 182 923 199 pflaume / prune  
Art. 182 921 199 pink / pink  
Art. 183 920 199 himmelblau / bleu ciel  
Art. 183 923 199 weiss / blanc  
Art. 184 089 199 petrol / vert pétrole

Gr./T. 34-52  
o.MwSt. sans TVA 43,39  
m.MwSt. TVA incl. 46,90

**2. Stretch Schlupfkasack Damen - V-Ausschnitt Tunique Stretch Femme - col V**  
Passennaht im Vorderteil, 2 Seitentaschen, Arm- und Seitenschlitze, Taillenanäher im Vorder- und Rückenteil, Lg.: ca. 72 cm, 49% Baumwolle/48% Polyester/3% Elastolefin (Stretch), 150 g/m<sup>2</sup>, 60°, Industriewäsche geeignet nach EN ISO 15797 (ausser pink)  
empiècement surpiqué devant, 2 poches côtés, manches et et côtés fendus, pinces à la taille devant et dos, lg.: env. 72 cm, 49% coton/48% polyester/3% élastoléfine (stretch), 150 g/m<sup>2</sup>, 60°, adapté au lavage industriel selon la norme EN ISO 15797 (sauf pink)  
Art. 184 037 199 petrol / vert pétrole  
Art. 184 036 199 königsblau / bleu roi  
Art. 184 038 199 curaçao / bleu curaçao  
Art. 184 039 199 apfelgrün / vert pomme  
Art. 184 040 199 navy / bleu navy  
Art. 184 043 199 pink / pink  
Art. 184 041 199 bordeaux / bordeaux  
Art. 184 042 199 pflaume / prune

Gr./T. XS-5XL  
o.MwSt. sans TVA 36,91  
m.MwSt. TVA incl. 39,90

**3. Stretch Schlupfkasack Unisex - V-Ausschnitt Tunique Stretch mixte - col V**  
Passennaht im Vorderteil, 1 Brusttasche, 2 Seitentaschen, Seitenschlitze, Lg.: ca. 75 cm, 49% Baumwolle/48% Polyester/3% Elastolefin (Stretch), 150 g/m<sup>2</sup>, 60°, Industriewäsche geeignet nach EN ISO 15797 (ausser pink)  
empiècement devant, 1 poche poitrine, 2 poches côtés, fentes côtés, lg.: env. 75 cm, 49% coton/48% polyester/3% élastoléfine (stretch), 150 g/m<sup>2</sup>, 60°, adapté au lavage industriel selon la norme EN ISO 15797 (sauf pink)  
Art. 182 242 199 königsblau / bleu roi  
Art. 183 453 199 petrol / vert pétrole  
Art. 182 237 199 curaçao / bleu curaçao  
Art. 182 239 199 apfelgrün / vert pomme  
Art. 182 945 199 navy / bleu navy  
Art. 182 944 199 bordeaux / bordeaux  
Art. 183 428 199 pflaume / prune  
Art. 182 240 199 pink / pink

Gr./T. XS-4XL  
o.MwSt. sans TVA 36,91  
m.MwSt. TVA incl. 39,90

**4. Stretch Kasack Herren - durchgeknöpft Blouse Stretch Homme - pressionnée**  
Stehkragen, Druckknopfleiste, 1 Brusttasche, 2 Seitentaschen, Schlüsselschleufe in der rechten Tasche, Passennaht im Vorder- und Rückenteil, Seitenschlitze, Lg.: ca. 75 cm, 49% Baumwolle/48% Polyester/3% Elastolefin (Stretch), 150 g/m<sup>2</sup>, 60°, Industriewäsche geeignet nach EN ISO 15797  
col officier, patte de boutons-pression, poche poitrine, 2 poches côtés avec passant pour clés à droite, empiècement surpiqué devant et dos, fentes côtés, lg.: env. 75 cm, 49% coton/48% polyester/3% élastoléfine (stretch), 150 g/m<sup>2</sup>, 60°, adapté au lavage industriel selon la norme EN ISO 15797  
Art. 183 037 199 weiss / blanc  
Art. 183 039 199 navy / bleu navy  
Art. 183 040 199 pflaume / prune  
Art. 183 041 199 himmelblau / bleu ciel  
Art. 184 091 199 petrol / vert pétrole

Gr./T. 46-56  
o.MwSt. sans TVA 43,39  
m.MwSt. TVA incl. 46,90



# FRÖHLICHE MOTIVE. MOTIFS À LA CARTE.

je / l'unité **48,90**



Leichter Schlupfkasack Damen -  
Alloverprint  
Tunique Femme légère -  
imprimée en allover

Motiv Health & Care  
motif Health & Care

Langarmshirt  
siehe Seite 26.  
T-shirt manches longues  
voir page 26.



Motiv Eule / motif Chouette



Motiv Vogel / motif Oiseau

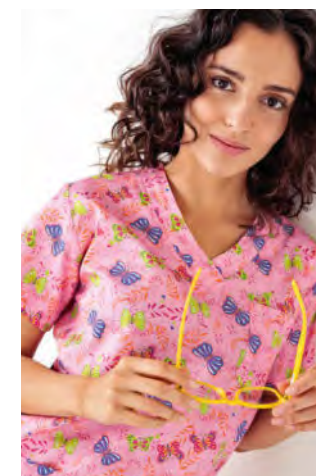

Motiv Schmetterling / motif Papillon

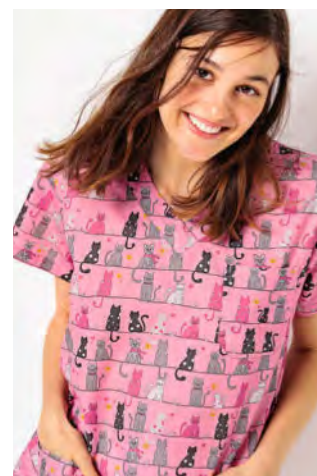

Motiv Katze / motif Chat



navy-petrolblau / bleu navy-bleu pétrole

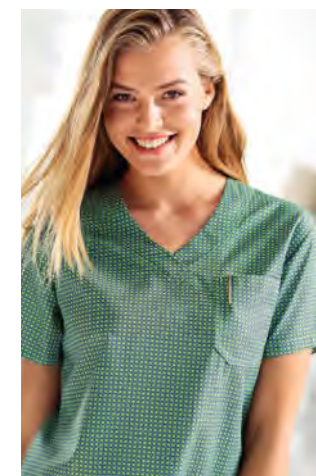

apfelgrün-navy / vert pomme-bleu navy



weiss-blau-grau / blanc-bleu-gris

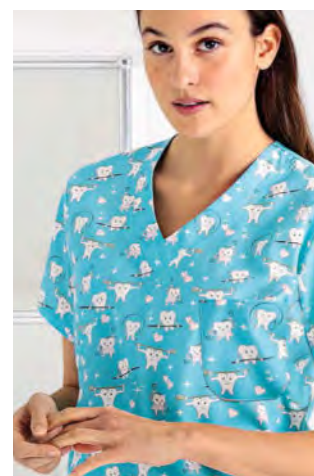

Motiv Zahn / motif Dent

Leichter Schlupfkasack Damen - Alloverprint  
Tunique Femme légère - imprimée en allover  
V-Ausschnitt, Schlüsselschleife in der rechten Tasche,  
2 Seitentaschen, 1 Brusttasche, Seitenschlitze, Lg.: ca.  
69 cm, 65% Polyester/35% Baumwolle, 115 g/m<sup>2</sup>, 60°  
col en V, passant pour clés dans la poche droite, 2  
poches côtés, 1 poche poitrine, fentes côtés, lg. : env.  
69 cm, 65% polyester/35% coton, 115 g/m<sup>2</sup>, 60°  
Art. 182 918 199 Motiv Eule / motif Chouette  
Art. 182 919 199 Motiv Vogel / motif Oiseau  
Art. 183 276 199 Motiv Schmetterling / motif Papillon  
Art. 183 500 199 Motiv Katze / motif Chat  
Art. 182 312 199 navy-petrolblau  
bleu navy-bleu pétrole  
Art. 182 916 199 apfelgrün-navy  
vert pomme-bleu navy  
Art. 181 706 199 weiss-blau-grau  
blanc-bleu-gris  
Art. 183 603 199 Motiv Zahn / motif Dent  
Art. 183 565 199 Motiv Health & Care  
motif Health & Care  
o.MwSt. m.MwSt.  
sans TVA incl.TVA  
Gr./T. 34-58 45,24 48,90



# BAUMWOLL SCHLUPFKASACKS. TUNIQUES COTON.

Doppelpack  
en lot de 2

Unser bewährter Klassiker für Sie und Ihn - im Doppelpack zu einem fantastischen Preis!  
Notre célèbre Classique pour Elle & Lui – en Lot de 2 à prix irrésistible !



weiss  
blanc

aquarelle  
aquarelle

türkis  
turquoise

light blue  
bleu clair

pacific  
bleu pacifique

light navy  
light navy

navy  
bleu navy

pflaume  
prune

apfelgrün  
vert pomme

grün  
vert

berry  
berry

pink  
pink



Baumwolle Schlupfkasack Unisex - Doppelpack  
Tunique Coton mixte - lot de 2  
Passernah im Vorder- und Rückenteil, V-Ausschnitt,  
1 Brusttasche, 2 Seitentaschen, Seitenschlitze,  
Lg.: ca. 70 cm, 100% Baumwolle (Leinwand-  
bindung), 190 g/m<sup>2</sup>, 60°, Industriewäsche geeig-  
net nach EN ISO 15797 (ausser pink)  
surpiquées devant et dos, encolure en V, poche  
poitrine, 2 poches côtés, fentes côtés, lg.: env.  
70 cm, 100% coton (armure toile), 190 g/m<sup>2</sup>,  
60°, adapté au lavage industriel selon la norme  
EN ISO 15797 (sauf pink)  
Art. 179 703 199 weiss / blanc  
Art. 127 114 199 aquarelle / aquarelle

Art. 182 235 199 türkis / turquoise  
Art. 127 112 199 light blue / bleu clair  
Art. 127 113 199 pacific / bleu pacifique  
Art. 127 573 199 light navy / light navy  
Art. 183 586 199 navy / bleu navy  
Art. 182 231 199 pflaume / prune  
Art. 182 234 199 apfelgrün / vert pomme  
Art. 183 560 199 grün / vert  
Art. 182 236 199 berry / berry  
Art. 182 233 199 pink / pink  
Gr./T. XS-5XL  
o.MwSt.  
sans TVA  
55,41

m.MwSt.  
TVA incl.  
59,90

Unisex  
Schlupfkasack  
im Doppelpack  
Tunique mixte en lot de 2  
**59,90**





# MÄNTEL FÜR SIE & IHN

## BLOUSES POUR ELLE & LUI

So kleiden sich Profis -  
und alle, die es werden wollen.  
La tenue idéale des Pros -  
et de ceux qui veulent le devenir.

Seien wir mal ehrlich: Jedem Mantelträger in Medizin, Pharma und Labor wird automatisch ein ganzes Stück Kompetenz zugesprochen. Der erste Eindruck zählt halt!

Doch umso wichtiger, dass das Kleidungsstück Dank eleganter Schnittformen nicht nur schick aussieht, sondern auch tatsächlich funktioniert und seinen Träger unterstützt:  
Ausreichend tiefe und auch stabile Taschen um wirklich alles Wichtige zu verstauen. Saumbündchen geben Halt, Seitenschlitze sorgen für Bewegungsfreiheit - alles aus hochwertigsten Materialien, die die hohen Anforderungen an tägliche Belastung und Hygiene perfekt erfüllen.

Kleidungsstücke von Mediziner für Mediziner entwickelt.  
Darin sind wir gut!

Soyons honnêtes : dans les métiers de la médecine, de la pharmacie ou de laboratoire, une blouse parfaitement coupée donne tout de suite un supplément de sérieux... La première impression, ça compte !

Donc, vous ne ferez pas l'impasse sur l'élégance de la ligne, qui sera tout autant stylée que fonctionnelle sans oublier les nombreux détails font la différence :

- Des poches suffisamment profondes et solides pour ranger aisément tout ce qui est important.
- Des bracelets de poignets qui offrent un bon maintien, des fentes côtés qui libèrent les mouvements,
- Et tous nos modèles sont fabriqués dans des qualités très haut de gamme pour répondre aux exigences du quotidien professionnel et aux normes d'hygiène strictes.

Bref, des vêtements pour les professionnels de la santé, développés par des professionnels de la santé... Exactement ce que nous savons faire!



Doppeltasche  
poche double

1.+2. Mantel / Blouse  
Damen und Herren  
Femme et Homme

- 95° waschbar  
- lavable à 95°

Gehschlitz im  
Rückenteil  
martingale et  
fente au dos



3.+4. Mantel / Blouse  
Damen und Herren  
Femme et Homme

- 95° waschbar  
- lavable à 95°

Innentasche für  
Tablet & Co  
poche intérieure  
pour tablette & Cie



Brusttasche  
poche poitrine

Innentasche zum  
Verstauen von Utensilien  
poche intérieure pour  
ranger vos ustensiles

5.+6. Mantel / Blouse  
Damen und Herren  
Femme et Homme

- 95° waschbar  
- lavable à 95°

**1. Damen Mantel - Stehkragen  
Blouse Femme - col officier**  
leicht tailliert, verdeckte Druckknopfleiste, 1 Brusttasche, 2 Seitentaschen, 1 Doppeltasche rechts, Schlüsselschleife in der rechten Tasche, Teilungsnahte im Vorder- und Rückenteil, Gehschlitz, Lg.: ca. 100 cm, 65% Polyester/35% Baumwolle, 210 g/m<sup>2</sup>, 95°, Industriewäsche geeignet nach EN ISO 15797  
légerement cintrée, patte de boutons-pression dissimulée, poche poitrine, 2 poches côtés, double poche avec passant pour clés à droite, découpes devant et dos, fente d'aisance, lg.: env. 100 cm, 65% polyester/35% coton, 210 g/m<sup>2</sup>, 95°, adapté au lavage industriel selon la norme EN ISO 15797  
**Art. 183 300 199** weiss / blanc  
**Art. 183 993 199** weiss / blanc  
(100% BW / coton)  
o.MwSt. m.MwSt.  
sans TVA TVA incl.  
52,64 56,90  
Gr./T. 34-52

**2. Herren Mantel - Stehkragen  
Blouse Homme - col officier**  
verdeckte Druckknopfleiste, 1 Brusttasche, 2 Seitentaschen, 1 Doppeltasche rechts, Schlüsselschleife in der rechten Tasche, Teilungsnahte im Vorder- und Rückenteil, Gehschlitz, 65% Polyester/35% Baumwolle, 210 g/m<sup>2</sup>, 95°, Industriewäsche geeignet nach EN ISO 15797  
patte de boutons-pression dissimulée, poche poitrine, 2 poches côtés, double poche avec passant pour clés à droite, découpes devant et dos, fente d'aisance, lg.: env. 90 cm, 65% polyester/35% coton, 210 g/m<sup>2</sup>, 95°, adapté au lavage industriel selon la norme EN ISO 15797  
**Art. 183 299 199**  
**Normale Grösse / tailles normales**  
Lg. / entrej.: ca. / env. 100 cm  
o.MwSt. m.MwSt.  
sans TVA TVA incl.  
52,64 56,90  
Gr./T. 46-60  
**Lange Grösse / tailles longues**  
Lg. / entrej.: ca. / env. 110 cm  
o.MwSt. m.MwSt.  
sans TVA TVA incl.  
52,64 56,90  
Gr./T. 94-110

**3. Damen Mantel - Reverskragen  
Blouse Femme - col à revers**  
Knopfleiste, 1 Brusttasche, 1 Innentasche, 2 Seitentaschen, 1 Armtasche mit Stiftabtrennung, Taillenanwäher im Rückenteil, Seitenschlitze, Lg.: ca. 90 cm, 65% Polyester/35% Baumwolle, 210 g/m<sup>2</sup>, 95°, Industriewäsche geeignet nach EN ISO 15797  
patte de boutonnage, poche poitrine, poche intérieure, 2 poches côtés, poche sur la manche et compartiment stylo, pinces à la taille au dos, fentes côtés, longueur: env. 90 cm, 65% polyester/35% coton, 210 g/m<sup>2</sup>, 95°, adapté au lavage industriel selon la norme EN ISO 15797  
**Art. 183 813 199** weiss / blanc  
**Art. 183 761 199** weiss / blanc  
(100% BW / coton)  
o.MwSt. m.MwSt.  
sans TVA TVA incl.  
46,16 49,90  
Gr./T. 34-56

**4. Herren Mantel - Reverskragen  
Blouse Homme - col à revers**  
Knopfleiste, 1 Brust-, 1 Innen-, 2 Seitentaschen, Seitenschlitze, Lg.: ca. 100 cm, 65% Polyester/35% Baumwolle, 210 g/m<sup>2</sup>, 95°, Industriewäsche geeignet nach EN ISO 15797  
patte de boutonnage, 2 poches, 1 poche poitrine et 1 poche intérieure, fentes côtés, lg.: env. 100 cm, 65% polyester/35% coton, 210 g/m<sup>2</sup>, 95°, adapté au lavage industriel selon la norme EN ISO 15797  
**Art. 196 297 199** weiss / blanc  
**Art. 196 296 199** weiss / blanc  
(100% BW / coton)  
o.MwSt. m.MwSt.  
sans TVA TVA incl.  
46,16 49,90  
Gr./T. 42-66

**5. Damen Mantel - Reverskragen  
Blouse Femme - col à revers**  
Druckknopfleiste, 1/1 Arm, 2 Seitentaschen mit Saumverstärkung, 1 Brusttasche, 1 innenliegende Tasche für Tablet, Gehschlitze hinten, Lg.: ca. 90 cm, 65% Polyester/35% Baumwolle, 210 g/m<sup>2</sup>, 95°, Industriewäsche geeignet nach EN ISO 15797  
patte de boutons-pression, manche longue, couture renforcée aux 2 poches côtés, poche poitrine, poche intérieure pour tablette, fentes d'aisance au dos, lg.: env. 90 cm, 65% polyester/35% coton, 210 g/m<sup>2</sup>, 95°, adapté au lavage industriel selon la norme EN ISO 15797  
**Art. 183 660 199** weiss / blanc  
o.MwSt. m.MwSt.  
sans TVA TVA incl.  
46,16 49,90  
Gr./T. XS-4XL

**6. Herren Mantel - Reverskragen  
Blouse Homme - col à revers**  
Druckknopfleiste, 1/1 Arm, 2 Seitentaschen mit Saumverstärkung, 1 Brusttasche, 1 innenliegende Tasche für Tablet, Gehschlitze hinten, Lg.: ca. 90 cm, 65% Polyester/35% Baumwolle, 210 g/m<sup>2</sup>, 95°, Industriewäsche geeignet nach EN ISO 15797  
manche longue, patte de boutons-pression, couture renforcée aux 2 poches côtés, poche poitrine, poche intérieure pour tablette, fentes d'aisance au dos, lg.: env. 90 cm, 65% polyester/35% coton, 210 g/m<sup>2</sup>, 95°, adapté au lavage industriel selon la norme EN ISO 15797  
**Art. 183 659 199** weiss / blanc  
(Lg.: ca. / env. 100 cm)  
**Art. 183 611 199** weiss / blanc  
(bis Gr. / jusqu'au T. 3XL)  
(Lg.: ca. / env. 110 cm)  
o.MwSt. m.MwSt.  
sans TVA TVA incl.  
46,16 49,90  
Gr./T. XS-4XL





Länge: ca. 100 cm  
Longueur : env. 100 cm

1. Kurzmantel Herren - Stehkragen  
Blouse mi-longue Homme - col officier

Innenkragen grau  
col intérieur gris

Länge: ca. 90 cm  
Longueur : env. 90 cm

2. Kurzmantel Damen - Stehkragen  
Blouse mi-longue Femme - col officier

Innenkragen navy  
col intérieur bleu navy

2 Brusttaschen  
2 poches poitrine

Langarm mit Manschette  
zum Umschlagen  
manche avec  
poignet réversible

3. Kurzmantel Herren - Wickelform  
Blouse mi-longue Homme - ligne croisée

— Arm mit Manschetten  
— Rückenverschluss  
— 95° waschbar  
— poignet aux manches  
— fermeture dans le dos  
— lavable à 95°

Länge: ca. 100 cm  
Longueur : env. 100 cm

Knopfleiste im  
Rücken  
patte de bouton-  
nage au dos



4. Kurzmantel Damen - Reverskragen  
Blouse mi-longue Femme - col à revers

— 95° waschbar  
— lavable 95°

STRETCH

Länge: ca. 90 cm  
Longueur : env. 90 cm

## MÄNTEL FÜR SIE & IHN. BLOUSES LONGUES POUR ELLE & LUI.

**1. Kurzmantel Herren - Stehkragen**  
**Blouse mi-longue Homme - col officier**  
Innenkragen in blau, Langarm mit Manschette zum Umschlagen, 1 Brust- und 2 Seitentaschen, Druckknopfverschluss, Rückenriegel, Seitenschlitze, Lg.: ca. 100 cm, 65% Polyester/35% Baumwolle, 210 g/m<sup>2</sup>, 60°, Industriewäsche geeignet nach EN ISO 15797  
col intérieur et passepoils contrastants, patte de boutons-pression, manche longue, poignet réversible, poche poitrine et 2 poches côtés, martingale, fentes côtés, lg. : env. 100 cm, 65% polyester/35% coton, 210 g/m<sup>2</sup>, 60°, adapté au lavage industriel selon la norme EN ISO 15797

Art. 181 871 199 Innenkragen navy  
col intérieur bleu navy  
Art. 181 872 199 Innenkragen grau  
col intérieur gris  
o.MwSt. m.MwSt.  
sans TVA TVA incl.  
48,94 52,90

Gr./T. 46-58

**2. Kurzmantel Damen - Stehkragen**  
**Blouse mi-longue Femme - col officier**  
Langarm mit Manschette zum Umschlagen, 2 Brust- und 2 Seitentaschen, Druckknopfverschluss, Rückenriegel, Seitenschlitze, Lg.: ca. 90 cm, 65% Polyester/35% Baumwolle, 210 g/m<sup>2</sup>, 60°, Industriewäsche geeignet nach EN ISO 15797  
manche longue à poignet réversible, 2 poches poitrine et 2 poches côtés, patte de boutons-pression, martingale, fentes côtés, lg. : env. 90 cm, 65% polyester/35% coton, 210 g/m<sup>2</sup>, 60°, adapté au lavage industriel selon la norme EN ISO 15797

Art. 181 619 199 Innenkragen grau  
col intérieur gris  
Art. 181 819 199 Innenkragen navy  
col intérieur bleu navy  
o.MwSt. m.MwSt.  
sans TVA TVA incl.  
48,94 52,90

Gr./T. 34-50

**3. Kurzmantel Herren - Wickelform**  
**Blouse mi-longue Homme - ligne croisée**  
Stehkragen, Bindebänder, kurze Knopfleiste im Rücken, 2 Seitentaschen, 1/1 Arm mit Manschetten, Lg.: ca. 100 cm, 65% Polyester/35% Baumwolle, 210 g/m<sup>2</sup>, 95°, Industriewäsche geeignet nach EN ISO 15797  
col officier, cordons à nouer, manche longue et poignet, 2 poches côtés, poche poitrine, petite patte de bouton-nage au dos, lg. : env. 100 cm, 65% polyester/35% coton, 210 g/m<sup>2</sup>, 95°, adapté au lavage industriel selon la norme EN ISO 15797

Art. 184 031 199 o.MwSt. m.MwSt.  
sans TVA sans TVA  
52,64 56,90

Gr./T. S-4XL

**4. Kurzmantel Damen - Reverskragen**  
**Blouse mi-longue Femme - col à revers**  
leicht tailliert, Druckknopfleiste, 2 Seitentaschen, Schlüsselschleife in der rechten Tasche, Teilungsnahte im Vorder- und Rückenteil, Seitenschlitze, Lg.: ca. 90 cm, 49% Baumwolle/49% Polyester/2% Elastofilin (Stretch), 200 g/m<sup>2</sup>, 95°, Industriewäsche geeignet nach EN ISO 15797  
légèrement cintrée, boutons-pressions, 2 poches côtés, passant pour clés dans la poche droite, coutures surpiquées devant et dos, fentes côtés, lg. : env. 90 cm, 49% coton/49% polyester/2% élastofiline (stretch), 200 g/m<sup>2</sup>, 95°, adapté au lavage industriel selon la norme EN ISO 15797

Art. 181 348 199 o.MwSt. m.MwSt.  
sans TVA sans TVA  
55,41 59,90

Gr./T. 34-50



# MÄNTEL. BLOUSES LONGUES.

Aus High-Tech Material für Sie & Ihn  
En qualité high-tech pour Elle & Lui



2 Brusttaschen  
2 poches poitrine



Rückenriegel  
martingale



elastisches Ärmelbündchen verhindert  
herunterrutschen des Ärmels  
poignets intérieurs élastiqués :  
manches vite et bien retroussées



geräumige Seitentasche  
grandes poches côtés

## Mischgewebe mit Stretchanteil 200 g/m<sup>2</sup> Tissu stretch mélangé 200 g/m<sup>2</sup>



- Industriegewäsche geeignet nach EN ISO 15797
- 95° waschbar
- Bewegungsfreiheit durch Stretchanteil
- hoher Baumwollanteil sorgt für ein angenehmes Tragegefühl und Atmungsaktivität
- Polyester sorgt für Formstabilität und Farbstabilität
- bügelleicht
- lavage industriel selon EN ISO 15797
- lavable à 95°
- tissu extensible : plus de liberté de mouvements
- grande part de Coton respirant pour une sensation saine au porter
- le Polyester assure la tenue des couleurs et la stabilité des formes
- repassage facile

**1. Herren Mantel - Stehkragen**  
**Blouse longue Homme - col officier**  
1/1 Arm mit elastischen Strickbündchen, verdeckte Druckknopfleiste, 2 Seitentaschen, Doppeltasche rechts, 2 Brusttaschen, Rückenriegel, Gehschlitz hinten, 49% Baumwolle/49% Polyester/2% Elastolefin (Stretch), 200 g/m<sup>2</sup>, 95°, Industriegewäsche geeignet nach EN ISO 15797

col officier, manche longue à poignet extensible, patte de boutons-pression dissimulée, 2 poches poitrine, 2 poches côtés, double poche à droite, martingale et fente au dos, 49% coton/49% polyester/2% élastoléfine (stretch), 200 g/m<sup>2</sup>, 95°, adapté au lavage industriel selon la norme EN ISO 15797

**Art. 183 496 199**  
**Normale Grösse / tailles normales**  
Lg. / entrej. : ca. / env. 100 cm  
o.MwSt. sans TVA 52,64  
m.MwSt. incl.TVA 56,90  
Gr./T. 46-56

**Lange Grösse / tailles longues**  
Lg. / entrej. : ca. / env. 110 cm  
o.MwSt. sans TVA 52,64  
m.MwSt. incl.TVA 56,90  
Gr./T. 94-110

**2. Damen Mantel - Stehkragen**  
**Blouse longue Femme - col officier**  
1/1 Arm mit elastischen Strickbündchen, verdeckte Druckknopfleiste, 2 Seitentaschen, Doppeltasche rechts, 2 Brusttaschen, Rückenriegel, Seitenschlitze, Lg.: ca. 100 cm, 49% Baumwolle/49% Polyester/2% Elastolefin (Stretch), 200 g/m<sup>2</sup>, 95°, Industriegewäsche geeignet nach EN ISO 15797

manche longue à poignet extensible, patte de boutons-pression dissimulée, 2 poches poitrine, 2 poches côtés, double poche à droite, martingale au dos, fentes côtés, lg. : env. 100 cm, 49% coton/49% polyester/2% élastoléfine (stretch), 200 g/m<sup>2</sup>, 95°, adapté au lavage industriel selon la norme EN ISO 15797

**Art. 183 495 199**  
o.MwSt. sans TVA 52,64  
m.MwSt. incl.TVA 56,90  
Gr./T. 34-48

1.+ 2. Mantel  
Damen und Herren - Stehkragen  
Blouse longue  
Femme et Homme - col officier



95° waschbar  
lavable à 95°

Stehkragen  
col officier

verdeckte  
Druckknopfleiste  
patte pressions  
invisible

Wahlweise Länge:  
ca. 100 cm oder 110 cm  
au choix longueur :  
env. 100 cm ou 110 cm

Länge: ca. 100 cm  
longueur : env. 100 cm



Longshirt siehe  
Seite 114.  
T-shirt long  
voir page 114.

CORE Shirt Polokragen  
siehe Seite 20.  
CORE T-shirt col polo  
voir page 20.

Poloshirt siehe  
Seite 110.  
T-shirt polo  
voir page 110.

Longshirt siehe  
Seite 110.  
T-shirt long  
voir page 110.

CORE Shirt Damen  
siehe Seite 24.  
CORE T-shirt Femme  
voir page 24.

## SHIRTS & SWEATS T-SHIRTS & SWEATS

Tolle Outfits in unglaublich vielen Farben,  
Formen und Längen aus wirklich bequemen  
Materialien.

De superbes modèles déclinés dans de  
confortables matières et un nombre  
incroyable de coloris, formes et longueurs !



# PREMIUM POLOSHIRTS FÜR SIE & IHN. POLO-SHIRTS PREMIUM POUR ELLE & LUI.

Qualität, die man sieht und fühlt. Unser „Double Face Piqué“.  
La qualité qui se voit et qui se sent : notre maille piquée „Double Face“.

1/2 Arm, Polokragen, Knopfleiste, Seitenschlitze, 55% Baumwolle (aus biologischem Anbau)/45% Polyester (Double Face Piqué),  
185 g/m<sup>2</sup>, 60°, Industriewäsche geeignet nach EN ISO 15797

manche courte, patte de boutonnage, fentes côtés, 55% coton (issu de l'agriculture biologique)/45% polyester (piqué double face),  
185 g/m<sup>2</sup>, 60°, adapté au lavage industriel selon la norme EN ISO 15797

1.-2. Shirt Double Face Piqué - Polokragen  
T-shirt en piqué Double Face - col polo



weiss blanc steingrau gris granit schwarz noir sand sable apfelgrün vert pomme dunkelgrün vert foncé berry berry bordeaux bordeaux rot rouge navy bleu navy himmelblau bleu ciel türkis turquoise petrol vert pétrole königsblau bleu roi

Zwei Gesichter also: Eine feine Wabenstruktur überzieht die seidig glänzende Aussenseite mit einem edlen Look, während wir auf der Innenseite flauschige Baumwolle aus biologischem Anbau verarbeitet haben. Alles so locker ineinander verstrickt, dass ein natürlicher Stretcheffekt entsteht. Gleichzeitig ist ALLES extrem belastbar: Sie können die Shirts bei hohen Temperaturen unter Industriewäschebedingungen professionell reinigen (natürlich zertifiziert nach EN ISO 15797). Tragen Sie diese Lieblingsteile beruflich und privat!

Deux faces donc : un élégant et fin relief en nid d'abeille au toucher soyeux à l'extérieur - Et à même la peau, un doux coton issu de la culture biologique. Cet accord parfait vous réserve aussi un confortable effet naturellement élastique. Et TOUT est extrêmement résistant : vous pouvez laver ces modèles professionnels à haute température ou dans des conditions de lavage industriel (selon la norme EN ISO 15797, bien sûr !).

À adopter sans hésiter, pour pratiquer votre métier ou vivre votre temps libre !

1. Shirt Herren Double Face Piqué - Polokragen / T-shirt Homme en Piqué double face - col polo  
Länge: ca. 72 cm / longueur : env. 72 cm  
Art. 183 972 199 weiss / blanc  
Art. 183 932 199 steingrau / gris granit  
Art. 183 937 199 schwarz / noir  
Art. 183 936 199 königsblau / bleu roi  
Art. 183 995 199 apfelgrün / vert pomme  
Art. 183 938 199 berry / berry  
Art. 183 934 199 bordeaux / bordeaux

Art. 183 933 199 rot / rouge  
Art. 183 935 199 dunkelgrün / vert foncé  
Art. 183 734 199 navy / bleu navy  
Art. 184 289 199 himmelblau / bleu ciel  
Art. 184 287 199 türkis / turquoise  
Art. 184 288 199 petrol / vert pétrole  
Art. 184 317 199 sand / sable  
o.MwSt.  
sans TVA  
39,69  
m.MwSt.  
TVA incl.  
42,90  
Gr./T. XS-5XL

2. Shirt Damen Double Face Piqué - Polokragen / T-shirt Femme en Piqué double face - col polo  
Länge: ca. 65 cm / longueur : env. 65 cm  
Art. 183 924 199 weiss / blanc  
Art. 183 925 199 steingrau / gris granit  
Art. 183 930 199 schwarz / noir  
Art. 183 929 199 königsblau / bleu roi  
Art. 183 996 199 apfelgrün / vert pomme  
Art. 183 931 199 berry / berry  
Art. 183 927 199 bordeaux / bordeaux

Art. 183 926 199 rot / rouge  
Art. 183 928 199 dunkelgrün / vert foncé  
Art. 183 733 199 navy / bleu navy  
Art. 184 286 199 himmelblau / bleu ciel  
Art. 184 284 199 türkis / turquoise  
Art. 184 285 199 petrol / vert pétrole  
Art. 184 315 199 sand / sable  
o.MwSt.  
sans TVA  
39,69  
m.MwSt.  
TVA incl.  
42,90  
Gr./T. XS-4XL

1. Shirt Herren  
Double Face Piqué -  
Polokragen  
T-shirt Homme  
Piqué Double Face -  
col polo

2. Shirt Damen  
Double Face Piqué -  
Polokragen  
T-shirt Femme  
Piqué Double Face -  
col polo

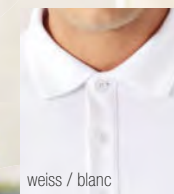

weiss / blanc

Kragen mit modernen  
Streifen / col rayé mode

steingrau  
gris granit

dunkelgrün  
vert foncé

KAERE Hose mit Beintasche  
siehe Seite 40.  
KAERE Pantalon  
avec poche sur la jambe  
voir page 40.

KAERE 5-Pocket Hose  
siehe Seite 44.  
KAERE Pantalon 5 poches  
voir page 44.



# BAUMWOLLSHIRTS MIT STRETCH. T-SHIRTS EN COTON STRETCH.

1. rosenholz / bois de rose  
rot / rouge  
lipstick / rose lipstick  
berry / berry  
pink / pink  
bordeaux / bordeaux  
pflaume / prune  
navy / bleu navy  
petrolblau / bleu pétrole  
aqua green / vert d'eau  
petrol / vert pétrole



türkis / turquoise  
königsblau / bleu roi  
apfelgrün / vert pomme  
sonnengelb / jaune soleil  
weiss / blanc  
himmelblau / bleu ciel  
wiesengrün / vert prairie  
schwarz / noir  
gelb / jaune  
erzgrau / gris minéral  
steingrau / gris granit

Piqué

**1. Stretch Shirt Damen - Polokragen  
T-shirt Stretch Femme - col polo**  
leicht tailliert, Seitenschlitze, Lg.: ca. 62 cm,  
96% Baumwolle/4% Elasthan (Stretch), 215 g/m<sup>2</sup>,  
60°

légèrement cintré, fentes côtés, lg.: env. 62 cm,  
96% coton/4% élasthanne (stretch), 215 g/m<sup>2</sup>,  
60°

Art. 181 368 199 rosenholz / bois de rose  
Art. 135 020 199 rot / rouge  
Art. 180 976 199 lipstick / rose lipstick  
Art. 179 217 199 berry / berry  
Art. 179 925 199 pink / pink  
Art. 179 848 199 bordeaux / bordeaux  
Art. 181 745 199 pflaume / prune  
Art. 179 218 199 navy / bleu navy  
Art. 181 744 199 petrolblau / bleu pétrole  
Art. 181 548 199 aqua green / vert d'eau  
Art. 181 369 199 petrol / vert pétrole  
Art. 179 220 199 türkis / turquoise  
Art. 180 979 199 königsblau / bleu roi  
Art. 179 736 199 apfelgrün / vert pomme  
Art. 181 743 199 sonnengelb / jaune soleil  
Art. 179 219 199 weiss / blanc  
Art. 183 035 199 himmelblau / bleu ciel  
Art. 183 193 199 wiesengrün / vert prairie  
Art. 135 019 199 schwarz / noir  
Art. 179 877 199 gelb / jaune  
Art. 193 002 199 erzgrau / gris minéral  
Art. 183 036 199 steingrau / gris granit

Gr./T.	34/36, 38/40, 42/44, 46/48, 50/52, 54/56	o.MwSt. sans TVA	m.MwSt. TVA incl.
		35,99	38,90

**2. Stretch Longshirt Damen - Polokragen  
T-shirt long Stretch Femme - col polo**  
leicht tailliert, Knopfleiste, Seitenschlitze, Lg.: ca. 72 cm,  
96% Baumwolle/4% Elasthan (Stretch), 215 g/m<sup>2</sup>, 60°

légèrement cintré, patte de boutonnage, fentes côtés,  
lg.: env. 72 cm, 96% coton/4% élasthanne (stretch),  
215 g/m<sup>2</sup>, 60°

Art. 181 366 199 rosenholz / bois de rose  
Art. 181 885 199 rot / rouge  
Art. 180 980 199 lipstick / rose lipstick  
Art. 179 836 199 berry / berry  
Art. 179 837 199 pink / pink  
Art. 181 886 199 sonnengelb / jaune soleil  
Art. 183 027 199 bordeaux / bordeaux  
Art. 181 887 199 pflaume / prune  
Art. 179 835 199 navy / bleu navy  
Art. 181 888 199 petrolblau / bleu pétrole  
Art. 181 550 199 aqua green / vert d'eau  
Art. 181 367 199 petrol / vert pétrole  
Art. 179 839 199 türkis / turquoise  
Art. 180 983 199 königsblau / bleu roi  
Art. 179 840 199 apfelgrün / vert pomme  
Art. 179 838 199 weiss / blanc  
Art. 183 029 199 himmelblau / bleu ciel  
Art. 183 194 199 wiesengrün / vert prairie  
Art. 183 460 199 schwarz / noir  
Art. 183 030 199 steingrau / gris granit

Gr./T.	34/36, 38/40, 42/44, 46/48, 50/52, 54/56	o.MwSt. sans TVA	m.MwSt. TVA incl.
		38,76	41,90

**3. Stretch Shirt Herren - Polokragen  
T-shirt Stretch Homme - col polo**  
Knopfleiste, Seitenschlitze, Lg.: ca. 72 cm, 96% Baum-  
wolle/4% Elasthan (Stretch), 215 g/m<sup>2</sup>, 60°

patte de boutonnage, fentes côtés, lg.: env. 72 cm,  
96% coton/4% élasthanne (stretch), 215 g/m<sup>2</sup>, 60°

Art. 181 651 199 navy / bleu navy  
Art. 183 940 199 königsblau / bleu roi  
Art. 183 944 199 türkis / turquoise  
Art. 183 943 199 petrol / vert pétrole  
Art. 183 939 199 bordeaux / bordeaux  
Art. 183 941 199 steingrau / gris granit  
Art. 183 942 199 schwarz / noir  
Art. 181 543 199 weiss / blanc

Gr./T.	XS-4XL	o.MwSt. sans TVA	m.MwSt. TVA incl.
		35,99	38,90

Piqué

STRETCH

3. Stretch Shirt Herren -  
Polokragen  
T-shirt Stretch Homme -  
col polo

navy / bleu navy

1. Stretch Shirt Damen -  
Polokragen  
T-shirt Stretch Femme -  
col polo

navy / bleu navy

2. Stretch Longshirt  
Damen - Polokragen  
T-shirt long Stretch  
Femme - col polo

navy / bleu navy



KAERE Hosen  
für Sie & Ihn  
siehe Seite 40.  
KAERE Pantalon  
pour Elle & Lui  
voir page 40.





## LONGSHIRTS AUS T-SHIRTS LONG EN



**1. Piqué Longshirt Damen - V-Ausschnitt**  
**T-shirt long en Piqué Femme - col V**  
 leicht tailliert, Druckknopfleiste, 1/2 Arm, 2 Seitentaschen, Seitenschlitze, Lg.: ca. 72 cm, 60% Baumwolle/40% Polyester (Piqué), 220 g/m<sup>2</sup>, 60°  
 légèrement cintré, patte de boutons-pression, manche courte, 2 poches côtés, fentes côtés, lg. - env. 72 cm, 60% coton/40% polyester (maille piquée), 220 g/m<sup>2</sup>, 60°  
 Art. 183 196 199 weiss / blanc  
 Art. 183 197 199 navy / bleu navy  
 Art. 183 198 199 lipstick / rose lipstick  
 Art. 183 201 199 himmelblau / bleu ciel  
 Art. 184 078 199 apfelgrün / vert pomme  
 Art. 184 080 199 petrol / vert pétrole  
 Art. 184 079 199 berry / berry  
 Art. 184 082 199 bordeaux / bordeaux  
 Art. 184 081 199 schwarz / noir

Gr./T. XS-XXL	o.MwSt. sans TVA 40,61	m.MwSt. TVA incl. 43,90
---------------	------------------------------	-------------------------------

**1. Piqué Longshirt Damen - V-Ausschnitt**  
**T-shirt long en Piqué Femme - col V**

# 43,90

60° waschbar / lavable à 60°

## POLO-GEWEBE. MAILLE POLO.



**2. Piqué Longshirt Damen - diagonaler Ausschnitt**  
**T-shirt long en Piqué Femme - encolure diagonale**  
 leicht tailliert, 1/2 Arm, 2 Taschen, hinten länger, Saum abgerundet, Seitenschlitze, Lg.: ca. 71 cm, 60% Baumwolle/40% Polyester (Piqué), 220 g/m<sup>2</sup>, 60°  
 légèrement cintré, manche courte, 2 poches, dos plus long, base arrondie, fentes côtés, lg. : env. 71 cm, 60% coton/40% polyester (piqué), 220 g/m<sup>2</sup>, 60°  
 Art. 180 988 199 curaçao / bleu curaçao  
 Art. 183 183 199 navy / bleu navy  
 Art. 180 990 199 weiss / blanc  
 Art. 183 184 199 bordeaux / bordeaux  
 Art. 180 989 199 königsblau / bleu roi  
 Art. 183 185 199 wiesengrün / vert prairie  
 Art. 184 076 199 apfelgrün / vert pomme  
 Art. 184 075 199 petrol / vert pétrole  
 Art. 184 074 199 berry / berry  
 Art. 184 077 199 schwarz / noir

Gr./T. 34/36, 38/40, 42/44, 46/48, 50/52	o.MwSt. sans TVA 41,54	m.MwSt. incl. TVA 44,90
--	------------------------------	-------------------------------

**2. Piqué Longshirt Damen - diagonaler Ausschnitt**  
**T-shirt long en Piqué Femme - encolure diagonale**

# 44,90

60° waschbar / lavable à 60°



bordeaux bordeaux

2 Seitentaschen  
2 poches côtés

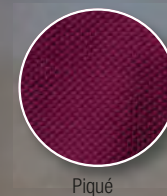

Piqué



# SHIRTS AUS POLO-GEWEBE. T-SHIRTS EN MAILLE POLO.

Mit Taschen / avec poches



1. türkis / turquoise  
berry  
apfelgrün / vert pomme  
lipstick / rose lipstick  
bordeaux / bordeaux  
rosenholz / bois de rose  
pink / pink  
navy / bleu navy



2. curaçao / bleu curaçao  
königsblau / bleu roi  
petrol / vert pétrole  
weiss / blanc  
pflaume / prune  
aqua green / vert d'eau  
rosy pink / rose bonbon  
schwarz / noir



2. navy / bleu navy  
schwarz / noir  
erzgrau / gris minéral  
weiss / blanc

**1. Piqué Longshirt Damen - mit Kragen**  
T-shirt long en Piqué Femme - avec col  
leicht tailliert, 1/2 Arm, V-Ausschnitt mit Kragen,  
2 Taschen, Seitenschlitze, Lg.: ca. 71 cm, 60%  
Baumwolle/40% Polyester (Piqué), 220 g/m<sup>2</sup>, 60°  
légèrement cintré, manche courte, col sur fente  
en V, 2 poches, fentes côtés, lg.: env. 71 cm,  
60% coton/40% polyester (piqué), 220 g/m<sup>2</sup>, 60°  
**Art. 180 574 199** türkis / turquoise  
**Art. 180 573 199** berry / berry  
**Art. 180 572 199** apfelgrün / vert pomme  
**Art. 180 972 199** lipstick / rose lipstick  
**Art. 184 093 199** bordeaux / bordeaux  
**Art. 181 441 199** rosenholz / bois de rose  
**Art. 180 772 199** pink / pink

**Art. 180 571 199** navy / bleu navy  
**Art. 180 974 199** curaçao / bleu curaçao  
**Art. 180 975 199** königsblau / bleu roi  
**Art. 181 442 199** petrol / vert pétrole  
**Art. 180 570 199** weiss / blanc  
**Art. 181 919 199** pflaume / prune  
**Art. 181 920 199** aqua green / vert d'eau  
**Art. 181 918 199** rosy pink / rose bonbon  
**Art. 183 461 199** schwarz / noir  
o.MwSt. m.MwSt.  
sans TVA TVA incl.

Gr./T. 34/36, 38/40,  
42/44, 46/48,  
50/52, 54/56,  
58/60 40,61 43,90

**2. Stretch Shirt Damen - 1/1 Arm mit Polokragen**  
T-shirt Stretch Femme - col polo et manche longue  
leicht tailliert, Polokragen, Seitenschlitze, Lg.: ca. 62 cm,  
96% Baumwolle/4% Elasthan (Stretch), 215 g/m<sup>2</sup>, 60°  
légèrement cintré, col polo, fentes côtés, lg.: env. 62 cm,  
96% coton/4% élasthanne (stretch), 215 g/m<sup>2</sup>, 60°  
**Art. 193 001 199** erzgrau / gris minéral  
(bis Gr. / jusqu'au T. 46/48)  
**Art. 195 701 199** schwarz / noir  
(bis Gr. / jusqu'au T. 46/48)  
**Art. 179 927 199** navy / bleu navy  
**Art. 179 932 199** weiss / blanc  
o.MwSt. m.MwSt.  
sans TVA TVA incl.

Gr./T. 34/36, 38/40,  
42/44, 46/48,  
50/52, 54/56 44,31 47,90

1. berry  
berry

1. navy  
bleu navy

V- Ausschnitt  
mit Kragen  
encolure en V  
avec col

1. Piqué Longshirt Damen -  
mit Kragen  
T-shirt long en Piqué Femme -  
avec col

60° waschbar  
lavable à 60°



Piqué

2 Seiten-  
taschen  
2 poches  
côtés

Comfort Stretch Hosen  
siehe Seite 128.  
Comfort Stretch Pantalons  
voir page 128.



# STRETCH SHIRTS. CORE<sup>®</sup> T-SHIRTS STRETCH.

Single Jersey, Basic Baumwollshirts für Sie & Ihn, 60° waschbar,  
Industriewäsche geeignet nach EN ISO 15797.

Single Jersey, basiques en coton Stretch pour Elle & Lui, lavable à 60°,  
adapté au lavage industriel selon la norme EN ISO 15797

ab / à partir de **17,90**



**1. CORE Top Damen - Rundhalsausschnitt  
CORE Top Femme - encolure ronde**  
Lg.: ca. 72 cm, 95% Baumwolle/5% Elasthan (Stretch), 185 g/m<sup>2</sup>, 60°, Industriewäsche geeignet nach EN ISO 15797  
lg.: env. 72 cm, 95% coton/5% élasthane (stretch), 185 g/m<sup>2</sup>, 60°, adapté au lavage industriel selon la norme EN ISO 15797

Art. 181 040 199 königsblau / bleu roi  
Art. 180 816 199 pink / pink  
Art. 180 276 199 berry / berry  
Art. 180 277 199 türkis / turquoise  
Art. 181 355 199 grau melange / gris chiné  
Art. 181 352 199 petrol / vert pétrole  
Art. 181 038 199 lipstick / rose lipstick  
Art. 180 274 199 weiss / blanc  
Art. 180 275 199 apfelgrün / vert pomme  
Art. 182 952 199 sonnengelb / jaune soleil  
Art. 182 953 199 navy / bleu navy  
Art. 182 955 199 pflaume / prune

Art. 180 279 199 bordeaux / bordeaux  
Art. 182 958 199 dunkelgrau melange / gris chiné foncé  
Art. 182 959 199 schwarz / noir

Gr./T.	o.MwSt. sans TVA	m.MwSt. TVA incl.
30/32, 34/36, 38/40, 42/44, 46/48, 50/52, 54/56	16,56	17,90

**2. CORE Shirt Damen - Rundhalsausschnitt  
CORE T-shirt Femme - encolure ronde**  
1/2 Arm, Saum hinten ca. 5 cm länger, Lg.: ca. 70 cm, 95% Baumwolle/5% Elasthan (Stretch), 185 g/m<sup>2</sup>, 60°, Industriewäsche geeignet nach EN ISO 15797  
manche courte, dos plus long d'env. 5 cm, lg.: env. 70 cm, 95% coton/5% élasthane (stretch), 185 g/m<sup>2</sup>, 60°, adapté au lavage industriel selon la norme EN ISO 15797

Art. 180 996 199 königsblau / bleu roi  
Art. 180 818 199 pink / pink  
Art. 180 282 199 berry / berry  
Art. 180 283 199 türkis / turquoise  
Art. 181 360 199 grau melange / gris chiné  
Art. 180 993 199 lipstick / rose lipstick  
Art. 180 280 199 weiss / blanc  
Art. 180 281 199 apfelgrün / vert pomme  
Art. 181 901 199 sonnengelb / jaune soleil  
Art. 181 904 199 navy / bleu navy  
Art. 181 357 199 petrol / vert pétrole  
Art. 181 900 199 pflaume / prune  
Art. 180 285 199 bordeaux / bordeaux  
Art. 182 809 199 dunkelgrau melange / gris chiné foncé  
Art. 199 696 199 schwarz / noir

Gr./T.	o.MwSt. sans TVA	m.MwSt. TVA incl.
30/32, 34/36, 38/40, 42/44, 46/48, 50/52, 54/56	20,26	21,90

**3. CORE Shirt Herren - Rundhalsausschnitt  
CORE T-shirt Homme - encolure ronde**  
Lg.: ca. 72 cm, 95% Baumwolle/5% Elasthan (Stretch), 185 g/m<sup>2</sup>, 60°, Industriewäsche geeignet nach EN ISO 15797  
lg.: env. 72 cm, 95% coton/5% élasthane (stretch), 185 g/m<sup>2</sup>, 60°, adapté au lavage industriel selon la norme EN ISO 15797

Art. 183 722 199 weiss / blanc  
Art. 183 723 199 navy / bleu navy  
Art. 183 724 199 schwarz / noir  
Art. 183 725 199 dunkelgrau melange / gris chiné foncé

Gr./T.	o.MwSt. sans TVA	m.MwSt. TVA incl.
XS-3XL	20,26	21,90







## INDUSTRIEWÄSCHE GEEIGNET NACH EN ISO 15797

### ADAPTÉS AU LAVAGE INDUSTRIEL SELON LA NORME EN ISO 15797

1. navy  
bleu navy



weiss  
blanc

1. + 2. Stretch Shirt Damen & Herren - Polokragen  
T-shirt Stretch Femme & Homme - col polo

# 38,90

60° waschbar / lavable à 60°

2. navy  
bleu navy



weiss  
blanc

3. Stretch Shirt Damen - Polokragen  
T-shirt Stretch Femme - col polo

leicht tailliert, Seitenschlitze, Lg.: ca. 62 cm, 95% Baumwolle/5% Elasthan (Single-Jersey), 185 g/m<sup>2</sup>, 60°, Industriewäsche geeignet nach EN ISO 15797

légèrement cintré, fentes côtés, lg. : env. 62 cm, 95% coton/5% élasthanne (single jersey), 185 g/m<sup>2</sup>, 60°, adapté au lavage industriel selon la norme EN ISO 15797

Art. 182 473 199 navy / bleu navy  
Art. 182 475 199 weiss / blanc  
o.MwSt. m.MwSt.  
sans TVA TVA incl.

Gr./T. 34/36, 38/40, 42/44, 46/48, 50/52, 54/56	35,99	38,90
---	-------	-------

2. Stretch Shirt Herren - Polokragen  
T-shirt Stretch Homme - col polo

gerade Form, Seitenschlitze, Lg.: ca. 72 cm, 95% Baumwolle/5% Elasthan (Single-Jersey), 185 g/m<sup>2</sup>, 60°, Industriewäsche geeignet nach EN ISO 15797

forme droite, fentes côtés, longueur : env. 72 cm, 95% coton/5% élasthanne (single jersey), 185 g/m<sup>2</sup>, 60°, adapté au lavage industriel selon la norme EN ISO 15797

Art. 182 461 199 navy / bleu navy  
Art. 182 464 199 weiss / blanc  
o.MwSt. m.MwSt.  
sans TVA TVA incl.

Gr./T. XS-XXL	35,99	38,90
---------------	-------	-------

3. Stretch Shirt Damen - Polokragen  
T-shirt Stretch Femme - col polo

leicht tailliert, kontrastfarbiger Unterkragen, Knopfleiste und Ärmelsaum in Kontrastfarbe, Seitenschlitze, Lg.: ca. 62 cm, 95% Baumwolle/5% Elasthan (Single-Jersey), 185 g/m<sup>2</sup>, 60°, Industriewäsche geeignet nach EN ISO 15797

coupe cintrée, dessous de col contrastant, boutonnage et bas des manches en coloris contrastant, fentes côtés, lg. : env. 62 cm, 95% coton/5% élasthanne (single jersey), 185 g/m<sup>2</sup>, 60°, adapté au lavage industriel selon la norme EN ISO 15797

Art. 181 820 199 weiss / blanc  
Art. 181 821 199 navy / bleu navy  
Art. 181 823 199 pflaume / prune  
Art. 181 824 199 apfelgrün / vert pomme  
Art. 181 825 199 türkis / turquoise  
Art. 181 978 199 dunkelgrau melange / gris chiné foncé  
Art. 182 389 199 berry / berry  
Art. 182 387 199 petrol / vert pétrole  
Art. 182 388 199 königsblau / bleu roi  
Art. 182 385 199 aqua green / vert d'eau  
o.MwSt. m.MwSt.  
sans TVA TVA incl.

Gr./T. 34/36, 38/40, 42/44, 46/48, 50/52, 54/56	39,69	42,90
---	-------	-------

4. Stretch Shirt Herren - Polokragen  
T-shirt Stretch Homme - col polo

in gerader Form, kontrastfarbiger Unterkragen, Knopfleiste und Ärmelsaum in Kontrast, Seitenschlitze, Lg.: ca. 72 cm, 95% Baumwolle/5% Elasthan (Single-Jersey), 185 g/m<sup>2</sup>, 60°, Industriewäsche geeignet nach EN ISO 15797

forme droite, dessous de col contrastant, boutonnage et bas des manches en coloris contrastant, fentes côtés, lg. : env. 72 cm, 95% coton/5% élasthanne (single jersey), 185 g/m<sup>2</sup>, 60°, adapté au lavage industriel selon la norme EN ISO 15797

Art. 181 826 199 weiss / blanc  
Art. 181 827 199 navy / bleu navy  
Art. 181 828 199 pflaume / prune  
Art. 181 829 199 apfelgrün / vert pomme  
Art. 181 830 199 türkis / turquoise  
Art. 181 979 199 dunkelgrau melange / gris chiné foncé  
Art. 182 383 199 berry / berry  
Art. 182 380 199 petrol / vert pétrole  
Art. 182 381 199 königsblau / bleu roi  
Art. 182 377 199 aqua green / vert d'eau  
o.MwSt. m.MwSt.  
sans TVA TVA incl.

Gr./T. XS-3XL	39,69	42,90
---------------	-------	-------



berry  
berry

türkis  
turquoise

3. + 4. Stretch Shirt Damen & Herren - Polokragen  
T-shirt Stretch Femme & Homme - col polo

# 42,90

60° waschbar / lavable à 60°





**1. Stretch Shirt Damen - Stehkragen**  
T-shirt Stretch Femme - col officier

bleu ciel / himmelblau

**60° waschbar**  
lavable à 60°

weiss  
blanc

**2. CORE Shirt Damen - 1/1 Arm**  
CORE T-shirt Femme - manche longue

navy / bleu navy

**60° waschbar**  
lavable à 60°

**3. CORE Shirt Damen - 3/4 Arm**  
CORE T-shirt Femme - manche 3/4

türkis / turquoise

**60° waschbar**  
lavable à 60°

**STRETCH BAUMWOLLSHIRTS AB 28,90**  
**T-SHIRTS EN COTON STRETCH DÈS 28,90**



1. weiss / blanc  
navy / bleu navy  
himmelblau / bleu ciel  
berry / berry  
bordeaux / bordeaux  
petrol / vert pétrole  
apfelgrün / vert pomme  
schwarz / noir

**1. Stretch Shirt Damen - Stehkragen**  
T-shirt Stretch Femme - col officier  
leicht tailliert, 1/2 Arm, Lg.: ca. 65 cm, 95% Baumwolle/5% Elasthan (Single Jersey), 185 g/m<sup>2</sup>, 60°, Industriewäsche geeignet nach EN ISO 15797  
coupe légèrement cintrée, col officier sur fente en V, manche courte, lg. : env. 65 cm, 95% coton/5% élasthanne (single jersey), 185 g/m<sup>2</sup>, 60°, adapté au lavage industriel selon la norme EN ISO 15797

Art. 182 869 199	weiss / blanc	o.MwSt.	m.MwSt.
Art. 182 871 199	navy / bleu navy	sans TVA	TVA incl.
Art. 183 187 199	himmelblau / bleu ciel	27,66	29,90
Art. 183 188 199	berry / berry		
Art. 183 189 199	bordeaux / bordeaux		
Art. 184 071 199	petrol / vert pétrole		
Art. 184 072 199	apfelgrün / vert pomme		
Art. 182 870 199	schwarz / noir		

**2. CORE Shirt Damen - 1/1 Arm**  
CORE T-shirt Femme - manche longue  
leicht tailliert, Rundhalsausschnitt, Lg.: ca. 66 cm, 95% Baumwolle/5% Elasthan (Stretch), 185 g/m<sup>2</sup>, 60°, Industriewäsche geeignet nach EN ISO 15797  
légèrement cintré, encolure ronde, lg. : env. 66 cm, 95% coton/5% élasthanne (stretch), 185 g/m<sup>2</sup>, 60°, adapté au lavage industriel selon la norme EN ISO 15797

**3. CORE Shirt Damen - 3/4 Arm**  
CORE T-shirt Femme - manche 3/4  
leicht tailliert, Rundhalsausschnitt, Lg.: ca. 66 cm, 95% Baumwolle/5% Elasthan (Stretch), 185 g/m<sup>2</sup>, 60°, Industriewäsche geeignet nach EN ISO 15797  
légèrement cintré, encolure ronde, lg. : env. 66 cm, 95% coton/5% élasthanne (stretch), 185 g/m<sup>2</sup>, 60°, adapté au lavage industriel selon la norme EN ISO 15797

2. schwarz / noir  
weiss / blanc  
türkis / turquoise  
königsblau / bleu roi  
navy / bleu navy  
petrol / vert pétrole  
apfelgrün / vert pomme  
berry / berry  
bordeaux / bordeaux



1/1 Arm  
manche  
longue



3/4 Arm  
manche  
3/4

3. schwarz / noir  
weiss / blanc  
türkis / turquoise  
königsblau / bleu roi  
navy / bleu navy  
petrol / vert pétrole  
apfelgrün / vert pomme  
berry / berry  
bordeaux / bordeaux



# BAUMWOLL RINGELSHIRTS MIT STRETCH.

## T-SHIRTS RAYÉS EN COTON STRETCH.

1/2 Arm oder 3/4 Arm, 60° waschbar,  
Industriewäsche geeignet nach EN ISO 15797

manche courte ou manche 3/4, lavables à 60°,  
adaptés au lavage industriel selon la norme EN ISO 15797

### 1. Longshirt Damen T-shirt long Femme

**STRETCH**

— 3/4 Arm  
— manche 3/4



1. weiss / blanc  
apfelgrün / vert pomme  
bordeaux / bordeaux  
pink / pink  
blau / bleu  
navy / bleu navy  
türkis / turquoise

### 2. Shirt Damen T-shirt Femme

**STRETCH**

— 1/2 Arm  
— manche 1/2



2. weiss / blanc  
apfelgrün / vert pomme  
bordeaux / bordeaux  
pink / pink  
blau / bleu  
navy / bleu navy  
türkis / turquoise

**1. Longshirt Damen - 3/4 Arm  
T-shirt long Femme - manche 3/4**  
leicht tailliert, Lg.: ca. 70 cm, 95% Baumwolle/  
5% Elasthan (Stretch), 180 g/m<sup>2</sup>, 60°, Industrie-  
wäsche geeignet nach EN ISO 15797  
légèrement cintré, lg.: env. 70 cm, 95% coton/  
5% élasthane (stretch), 180 g/m<sup>2</sup>, 60°, adapté  
au lavage industriel selon la norme EN ISO 15797

Art. 180 453 199 weiss / blanc  
Art. 179 809 199 apfelgrün / vert pomme  
Art. 180 045 199 bordeaux / bordeaux  
Art. 179 811 199 pink / pink  
Art. 179 550 199 blau / bleu  
Art. 181 371 199 navy / bleu navy  
Art. 180 043 199 türkis / turquoise

o.MwSt. m.MwSt.  
sans TVA TVA incl.  
28,58 30,90

Gr./T. XS-XXL

**2. Shirt Damen - 1/2 Arm  
T-shirt Femme - manche courte**  
Rundhalsausschnitt, leicht tailliert, Lg.: ca. 63 cm,  
95% Baumwolle/5% Elasthan (Single Jersey),  
180 g/m<sup>2</sup>, 60°, Industriewäsche geeignet nach  
EN ISO 15797  
col rond, légèrement cintré, lg.: env. 63 cm,  
95% coton/5% élasthane (single jersey), 180 g/m<sup>2</sup>,  
60°, adapté au lavage industriel selon la norme  
EN ISO 15797

Art. 181 967 199 weiss / blanc  
Art. 181 964 199 apfelgrün / vert pomme  
Art. 182 509 199 bordeaux / bordeaux  
Art. 181 966 199 pink / pink  
Art. 182 507 199 blau / bleu  
Art. 181 963 199 navy / bleu navy  
Art. 181 965 199 türkis / turquoise

o.MwSt. m.MwSt.  
sans TVA TVA incl.  
26,73 28,90

Gr./T. XS-XXL



1. navy  
bleu navy

2. blau  
bleu



# LIEBLINGS- HOSEN.

## VOS PANTALONS PRÉFÉRÉS.

Für jede Figur die passende Form  
La bonne coupe pour chaque silhouette

Berufshosen müssen drei Dinge erfüllen: Bei der jeder Bewegung bequem passen, richtig was aushalten und ihre Träger jederzeit gut aussehen lassen.

Seit über 70 Jahren entwickeln wir unsere Mode gemeinsam mit Kunden aus der Praxis und für die Praxis - buchstäblich. All diese Erfahrung haben wir schon in unsere Hosen gesteckt, als man diese noch „Beinkleider“ nannte. Das werden Sie spüren, versprochen!

Les Pantalons de travail doivent répondre à trois priorités : une élasticité qui optimise le confort, une résistance à toute épreuve et une belle présentation du matin au soir.

Nous développons notre Mode Professionnelle depuis plus de 70 ans, en partenariat avec des professionnels de la santé et pour les professionnels de la santé. C'est cette expérience partagée qui nous permet de vous proposer ces Pantalons prêts à relever tous les défis – Promis !



Jogpants Herren siehe Seite 134.  
Jogpant Homme voir page 134.

5-Pocket Form siehe Seite 128.  
Coupe 5 poches voir page 128.

Strickbund Hose siehe Seite 136.  
Ceinture en maille voir page 136.

Curved Fit Hose siehe Seite 130.  
Ligne Curved Fit voir page 130.

Chino Hose siehe Seite 132.  
Coupe Chino voir page 132.





## KAERE<sup>®</sup>

Hosen aus care-flex: Wunderbar weicher, hochelastischer 4-Wege-Stretch, verheiratet mit den atmungsaktiven Eigenschaften aus der Sportmode, optimiert auf die hohen Anforderungen für hygienische Waschbarkeit. Hier steckt wirklich alles drin, was drinstecken muss: Bei mindestens 60° unter Industrielwäsche Bedingungen waschbar (zertifiziert nach EN ISO 15797), schnell trocknend, bügelleicht, geruchshemmend & antibakteriell ausgerüstet (zertifiziert nach EN ISO 20743). Gewebe: 47% Polyester / 25% Polyester (recycelt), 19% Viskose auf Holzbasis, 9% Elasthan, 200g/m<sup>2</sup>. Praktische Seiten- und Gesäßtaschen runden diese modische Berufshose perfekt ab.

Pantalon en Care-Flex : incroyablement doux et élastique hors pair car cette qualité extensible dans les 4 directions reprend les propriétés respirantes de la mode Sport. L'entretien répond aux normes d'hygiène : lavage à 60°, lavage industriel (selon la norme EN ISO 15797), mais aussi séchage rapide et repassage facilité. À noter également les fonctions anti-odeurs et antibactériennes (selon la norme EN ISO 20743). Tissu : 47% polyester / 25% polyester (recyclé), 19% viscose à base de bois, 9% d'élasthanne, 200g/m<sup>2</sup>. Côté pratique, les poches dos complètent parfaitement l'équipement de ce pantalon professionnel mode.



## COMFORT STRETCH<sup>®</sup>

Mit COMFORT STRETCH haben wir ein Gewebe entwickelt, das auf den ersten Blick in Formen, Farben und Dicke dem einer Jeans ähnelt, bei dem wir jedoch jede Menge Stretch- und Flauscheffekte mit hineingepackt haben. Der hohe Baumwollanteil nimmt Feuchtigkeit auf, die zusätzliche Polyesterermischung sorgt für deutlich erhöhte Langlebigkeit. Kurz: Grandios komfortable Hosen, die Sie nicht nur unter extremen Klinikbedingungen, sondern auch in ihrer Freizeit gerne tragen werden. Gewebe: 65% Baumwolle, 30% Polyester, 5% Elasthan, (Satin-Stretch), 275g/m<sup>2</sup>.

Avec COMFORT STRETCH, nous avons développé un tissu qui prend l'aspect du jean (densité et coloris), enrichi d'une grande part de stretch et d'un toucher très doux. Le coton majoritaire absorbe l'humidité, le polyester renforce la tenue et la solidité, l'élasthanne assure l'élasticité. En bref : un niveau de confort imbattable pour ces pantalons que vous porterez pour pratiquer votre métier, mais aussi durant votre temps libre. Tissu : 65% coton, 30% polyester, 5% élasthanne, (Satin Stretch), 275g/m<sup>2</sup>



## CORE<sup>®</sup>

Wertige Profihosen mit perfektem Preis-Leistungsverhältnis. Hier haben wir ein wirklich strapazierfähiges Baumwollmischgewebe am Start, das selbst den widrigsten Arbeitsbedingungen standhält: Bei 95° kochbar, natürlich Industrielwäsche geeignet nach EN ISO 15797 und gleichzeitig angenehm leicht zu tragen. Mit einer derart breiten Farbauswahl, dass selbst Regenbögen neidisch auf uns herabblicken. Gewebe: 50% Baumwolle, 50% Polyester, 180g/m<sup>2</sup>.

Pantalon professionnel haut de gamme proposé à un excellent rapport Qualité/Prix. Ce solide tissu de coton mélangé est conçu pour résister aux conditions de travail les plus difficiles. Côté hygiène, il se lave à 95°, et bien sûr il est adapté au lavage industriel selon la norme EN ISO 15797. Agréable à porter, il est aussi très facile à coordonner : la gamme de coloris est si large que vous y trouverez à coup sûr vos préférés. Tissu : 50% coton, 50% polyester, 180g/m<sup>2</sup>



## JUSTSTRONG<sup>®</sup>

JUST STRONG – der Name ist Programm. Einige unserer Kollegen bezeichnen diese Qualität scherzhaft als „koch- und bratfest“. Und tatsächlich: Bis zu 95° waschbar und Industrielwäsche geeignet nach EN ISO 15797 haben wir für Sie dieses langlebige, angenehm schwere Material für ein wirklich sicheres Tragegefühl entwickelt. Widerstandsfähig einerseits und andererseits ausgestattet mit vielen modischen Kniffen und großartiger Farbvielfalt: Ein echter Teamplayer. Gewebe: 65% Polyester, 35% Baumwolle, 210g/m<sup>2</sup>.

JUST STRONG – Tout un programme ! Certains de nos collègues ont surnommé cette qualité « l'inusable ». En effet, cette matière dense et d'une résistance hors pair veille sur votre confort. Mieux encore, elle se lave jusqu'à 95° et est adaptée au lavage industriel selon la norme EN ISO 15797. Solidité d'une part, mais aussi de nombreux détails mode et un grand choix de coloris : un vrai champion d'équipe. Tissu : 65% polyester, 35% coton, 210g/m<sup>2</sup>



Shirts siehe  
Seite 20.  
T-Shirts voir  
page 20.



1. Comfort Stretch Hose Herren  
Pantalon Confort Stretch Homme

schlankes Bein / jambe slim



2. Comfort Stretch Hose Herren  
Pantalon Confort Stretch Homme

gerades Bein / jambe droite



3. Comfort Stretch Hose Damen  
Pantalon Confort Stretch Femme

gerades Bein / jambe droite



4. Comfort Stretch Hose Damen  
Pantalon Confort Stretch Femme

schlankes Bein / jambe slim



Teilgummi im Rücken,  
rutscht nicht  
ceinture élastiquée  
au dos, ne glisse pas

Bestseller 5-Pocket Hosen für Sie & Ihn super elastisch und ultrabequem  
Best-sellers 5 poches pour Elle & Lui ultra extensibles et super confortables

5-Pocket, 65% Baumwolle/30% Polyester/5% Elasthan (Satin-Stretch),  
275 g/m<sup>2</sup>, 30°, weiss: Industriewäsche geeignet nach EN ISO 15797



grau / gris  
navy / bleu navy  
schwarz / noir  
weiss / blanc

coupe 5 poches, 65% coton/30% polyester/5% élasthanne  
(Satin stretch), 275 g/m<sup>2</sup>, 30°, blanc : adapté au lavage industriel  
selon la norme EN ISO 15797

1. Comfort Stretch Hose Herren  
Pantalon Confort Stretch Homme  
schlankes Bein / jambe slim  
Schnittl. / entrej.: ca. / env. 84 cm  
Art. 183 551 199 grau / gris  
Art. 183 120 199 navy / bleu navy  
Art. 183 552 199 schwarz / noir  
Art. 182 733 199 weiss / blanc (60°)

o.MwSt. /  
sans TVA  
63,74  
m.MwSt.  
TVA incl.  
68,90

Gr./T. 44-58

2. Comfort Stretch Hose Herren  
Pantalon Confort Stretch Homme  
gerades Bein / jambe droite  
Art. 183 808 199 grau / gris  
Art. 183 809 199 navy / bleu navy  
Art. 183 810 199 schwarz / noir  
Art. 183 728 199 weiss / blanc (60°)

Kurze Grösse / tailles courtes  
Schnittl. / entrej.: ca. / env. 78 cm  
Gr./T. 23-29

Normale Grösse / tailles normales  
Schnittl. / entrej.: ca. / env. 82 cm  
Gr./T. 46-60

Lange Grösse / tailles longues  
Schnittl. / entrej.: ca. / env. 87 cm  
Gr./T. 94-110

o.MwSt.  
sans TVA  
63,74  
m.MwSt.  
TVA incl.  
68,90

3. Comfort Stretch Hose Damen  
Pantalon Confort Stretch Femme  
gerades Bein / jambe droite  
Art. 183 550 199 grau / gris  
Art. 182 891 199 navy / bleu navy  
Art. 182 890 199 schwarz / noir  
Art. 182 423 199 weiss / blanc (60°)

Normale Grösse / tailles normales  
Schnittl. / entrej.: ca. / env. 78 cm  
Gr./T. 32-54

Lange Grösse / tailles longues  
Schnittl. / entrej.: ca. / env. 84 cm  
Gr./T. 68-96

o.MwSt.  
sans TVA  
63,74  
m.MwSt.  
TVA incl.  
68,90

4. Comfort Stretch Hose Damen  
Pantalon Confort Stretch Femme  
schlankes Bein / jambe slim  
Art. 183 549 199 grau / gris  
Art. 182 893 199 navy / bleu navy  
Art. 182 892 199 schwarz / noir  
Art. 182 425 199 weiss / blanc (60°)

Normale Grösse / tailles normales  
Schnittl. / entrej.: ca. / env. 78 cm  
Gr./T. 32-54

Lange Grösse / tailles longues  
Schnittl. / entrej.: ca. / env. 84 cm  
Gr./T. 68-96

o.MwSt.  
sans TVA  
63,74  
m.MwSt.  
TVA incl.  
68,90



# CURVED FIT.

Für Frauen mit femininen Rundungen  
Pour les femmes aux rondeurs féminines

## CURVED FIT MASSTABELLE GUIDE DES TAILLES CURVED FIT

KONFEKTION TAILLES	42	44	46	48	50
Taillenweite Tour de taille	80-83	84-88	89-93	94-99	100-105
Hüftweite Tour de hanches	106-108	109-112	113-116	117-120	121-125

KONFEKTION TAILLES	50	52	54	56	58
Taillenweite Tour de taille	100-105	106-111	112-118	119-124	125-130
Hüftweite Tour de hanches	121-125	126-130	131-137	138-143	144-149

### 1. Curved Hose Comfort Stretch - Teilstrickbund Pantalon incurvé Confort Stretch - ceinture partielle- ment en maille

Chino Style, lässig geschnitten, 2 Seitentaschen, 2 Gesäßtaschen, Schrittlig.: ca. 80 cm, 65% Baumwolle/30% Polyester/5% Elasthan (Satin Stretch), 275 g/m², 60° style chino, coupe décontractée, 2 poches côtés, 2 poches dos, entrej.: env. 80 cm, 65% coton/30% polyester/5% élasthanne (satin stretch), 275 g/m², 60°

Art. 183 206 199 o.MwSt. m.MwSt.  
sans TVA TVA incl.  
64,66 69,90

Gr./T. 42-58

### 2. Curved Leggings Comfort Stretch - elastischer Rundungummibund / Legging incurvé Confort Stretch - ceinture entièrement élastiquée

schlankes Bein, imitierte Taschen vorne, 2 Gesäßtaschen, Sattelnaht, Schrittlig. ca. 76 cm, 65% Baumwolle/30% Polyester/5% Elasthan (Satin Stretch), 275 g/m², 60°, Industriewäsche geeignet nach EN ISO 15797

jambe étroite, fausses poches devant, 2 poches dos, piqûres sellier, entrej.: env. 76 cm, 65% coton/30% polyester/5% élasthanne (stretch satin), 275 g/m², 60°, adapté au lavage industriel selon la norme EN ISO 15797

Art. 182 580 199 o.MwSt. m.MwSt.  
sans TVA TVA incl.  
64,66 69,90

Gr./T. 42-58

### 3. Curved Hose Comfort Stretch - 5-Pocket Pantalon incurvé Confort Stretch - coupe 5 poches

gerades Bein, Teilgummibund, 65% Baumwolle/30% Polyester/5% Elasthan (Satin Stretch), 275 g/m², 60°, Industriewäsche geeignet nach EN ISO 15797

jambe droite, taille partiellement élastique, 65% coton/30% polyester/5% élasthanne (stretch satin), 275 g/m², 60°, adapté au lavage industriel selon la norme EN ISO 15797

Art. 182 581 199

Normale Grösse / Tailles normales

Schrittlig. / entrej.: ca. / env. 80 cm

Gr./T. 42-58

Kurze Grösse / Tailles courtes

Schrittlig. / entrej.: ca. / env. 76 cm

Gr./T. 21-29 o.MwSt. m.MwSt.  
sans TVA TVA incl.  
64,66 69,90

Poloshirt siehe  
Seite 110.  
Polo voir  
page 110.

elastischer Strickbund  
zwei modische Knöpfe  
ceinture en maille élastique  
et 2 boutons mode

## DIE LÄSSIGE COUPE DÉCONTRACTÉE

1. Curved Hose Comfort Stretch -  
Teilstrickbund  
Pantalon incurvé Confort Stretch -  
ceinture partiellement en maille

60° waschbar  
lavable à 60°



Poloshirt siehe  
Seite 110.  
Polo voir  
page 110.

elastischer  
Rundungummibund  
ceinture  
élastiquée

## DIE LEGGINS LEGGING

2. Curved Leggings Comfort Stretch -  
elastischer Rundungummibund  
Legging incurvé Confort Stretch -  
ceinture entièrement élastiquée

60° waschbar  
lavable à 60°

schlanker  
Sitz am Bein  
ligne mince,  
jambe fine



### Material Comfort Stretch: Matière Confort Stretch :

- super élastisch
- edler Glanz
- bequem und formstabil
- softes Gewebe
- ultra extensible
- brillance élégante
- confortable & indéformable
- tissu doux

5-Pocket,  
Teilgummi im Rücken  
5-poches,  
ceinture élastiquée  
au dos

## DIE GERADE COUPE DROITE

3. Curved Hose Comfort  
Stretch - 5-Pocket  
Pantalon incurvé Confort  
Stretch - coupe 5 poches

60° waschbar  
lavable à 60°



# CHINO HOSEN FÜR SIE & IHN PANTALON CHINO POUR ELLE & LUI

Ein ideales Outfit für den Beruf – trägt man auch gerne in der Freizeit.  
Macht jede Bewegung mit!

Le complice professionnel idéal – Et vous le porterez aussi durant votre temps libre.  
Libérez tous vos mouvements !

schlankes Bein, leicht vertiefter Bund, 2 Seitentaschen, 2 Gesässtaschen, 65% Baumwolle/30% Polyester/5% Elasthan (Satin Stretch),  
275 g/m<sup>2</sup>, 30°, weiss: 60°, Industriewäsche geeignet nach EN ISO 15797  
jambe fine, taille légèrement descendue, 2 poches côtés, 2 poches dos, 65% coton/30% polyester/5% élasthanne (satin stretch),  
275 g/m<sup>2</sup>, 30°, blanc : 60°, adapté au lavage industriel selon la norme EN ISO 15797



1. schwarz  
noir

navy  
bleu navy

weiss  
blanc

2. schwarz  
noir

navy  
bleu navy

weiss  
blanc

1. Comfort Stretch Hose Damen - Chino Style  
Pantalon Confort Stretch Femme - Style Chino  
Schnittlig.: ca. 76 cm / entj.: env. 76 cm  
Art. 193 267 199 schwarz / noir  
Art. 193 266 199 navy / bleu navy  
Art. 183 465 199 weiss / blanc (60°)  
o.MwSt. m.MwSt.  
sans TVA TVA incl.  
62,81 67,90  
Gr./T. 34-48

2. Comfort Stretch Hose Herren - Chino Style  
Pantalon Confort Stretch Homme - Style Chino  
Schnittlig.: ca. 82 cm / entj.: env. 82 cm  
Art. 193 269 199 schwarz / noir  
Art. 193 268 199 navy / bleu navy  
Art. 183 466 199 weiss / blanc (60°)  
o.MwSt. m.MwSt.  
sans TVA TVA incl.  
62,81 67,90  
Gr./T. 46-56

## Material Comfort Stretch: Matière Confort Stretch :

- super elastisch
- edler Glanz
- bequem und formstabil
- softes Gewebe
- ultra extensibel
- brillante élégante
- confortable & indéformable
- tissu très doux



Poloshirts  
siehe Seite 118.  
Polos  
voir page 118.

1. Comfort Stretch Hose Damen - Chino Style  
Pantalon Confort Stretch Femme - Style Chino

2. Comfort Stretch Hose Herren - Chino Style  
Pantalon Confort Stretch Homme - Style Chino





# COMFORT STRETCH JOGPANTS. JOGPANTS CONFORT STRETCH.

Für Sie & Ihn - Der ideale Begleiter für Beruf & Freizeit  
Pour Elle & Lui - Le compagnon idéal pour le travail & les loisirs



1. weiss / blanc

navy / bleu navy

schwarz / noir



2. weiss / blanc

navy / bleu navy

schwarz / noir

- sportliche Kordel zum Verstellen der Weite
- bequemes Strickbündchen
- Beintasche
- Seiten und Gesässtaschen
- cordon de serrage Sport pour le réglage de la largeur
- ceinture en maille extensible
- poche Cargo
- poches dos et poches côtés

**1. Comfort Stretch Hose Damen - Jogpant  
Confort Stretch Pantalon Femme - Jogpant**  
elastischer Strickbund mit Rundungummi und Kordel,  
2 Seitentaschen, 2 Gesässtaschen, 1 Tasche auf  
dem rechten Bein, elastisches Bündchen am Saum,  
Schrittläng.: ca. 78 cm, 65% Baumwolle/30% Polyester/  
5% Elasthan (Satin-Stretch), 275 g/m<sup>2</sup>, 30°, weiss:  
Industriewäsche geeignet nach EN ISO 15797  
ceinture en maille extensible entièrement élastiquée  
et cordon, 2 poches côtés, 2 poches dos, poche sur  
la jambe droite, bord extensible au bas des jambes,  
entrepr.: env. 78 cm, 65% coton/30% polyester/  
5% élasthanne (satin stretch), 275 g/m<sup>2</sup>, 30°, blanc :  
adapté au lavage industriel selon la norme EN ISO  
15797

Art. 183 582 199	navy / bleu navy	
Art. 183 580 199	weiss / blanc (60°)	
Art. 183 583 199	schwarz / noir	
	o.MwSt.	m.MwSt.
	sans TVA	incl. TVA
Gr./T. XS-3XL	60,04	64,90

**2. Comfort Stretch Hose Herren - Jogpant  
Confort Stretch Pantalon Homme - Jogpant**  
elastischer Strickbund mit Rundungummi und Kordel,  
2 Seitentaschen, 2 Gesässtaschen, 1 Tasche auf  
dem rechten Bein, elastisches Bündchen am Saum,  
Schrittläng.: ca. 80 cm, 65% Baumwolle/30% Polyester/  
5% Elasthan (Satin-Stretch), 275 g/m<sup>2</sup>, 30°, weiss:  
Industriewäsche geeignet nach EN ISO 15797  
ceinture en maille entièrement élastiquée et cordon,  
2 poches côtés, 2 poches dos, poche sur la jambe  
droite, bord extensible au bas des jambes, entrepr. :  
env. 80 cm, 65% coton/30% polyester/5% élasthanne  
(satin stretch), 275 g/m<sup>2</sup>, 30°, blanc : adapté au lavage  
industriel selon la norme EN ISO 15797

Art. 183 730 199	weiss / blanc (60°)	
Art. 183 806 199	navy / bleu navy	
Art. 183 807 199	schwarz / noir	
	o.MwSt.	m.MwSt.
	sans TVA	incl. TVA
Gr./T. S-3XL	60,04	64,90

## Material Comfort Stretch: Matière Confort Stretch :

- super elastisch
- edler Glanz
- bequem und formstabil
- softes Gewebe
- ultra extensible
- brillance élégante
- confortable & indéformable
- tissu très doux



Shirt siehe  
Seite 24.  
T-shirt voir  
page 24.

1. Comfort Stretch Hose  
Damen - Jogpant  
Pantalon Confort Stretch  
Femme - Jogpant

STRETCH

navy / bleu navy

2. Comfort Stretch Hose  
Herren - Jogpant  
Pantalon Confort Stretch  
Homme - Jogpant

STRETCH

navy / bleu navy



# 1 MATERIAL - 3 STYLES. 1 MATIÈRE - 3 STYLES.

Breiter Bund, Leggings und Strickbund. Diese elastischen Hosen sind unglaublich bequem!  
Large ceinture, leggings, ceinture en maille: ces pantalons extensibles sont très confortables !



Polo shirt siehe Seite 110.  
Polo voir page 110.

1. Comfort Stretch Hose - 5-Pocket Form mit breitem Bund  
Pantalon Confort Stretch - coupe 5 poches, large ceinture

STRETCH

2. Comfort Stretch Hose - Leggings 7/8 Länge  
Pantalon Confort Stretch - Leggings longueur 7/8

STRETCH

3. Comfort Stretch Hose - elastischer Strickbund  
Pantalon Confort Stretch - ceinture en maille élastique

STRETCH

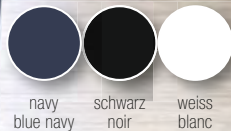

1. Comfort Stretch Hose - 5-Pocket Form mit breitem Bund / Pantalon Confort Stretch - coupe 5 poches, large ceinture  
leicht vertiefter Bund, gerades Bein, Schrittlig.: ca. 78 cm, 65% Baumwolle/30% Polyester/5% Elasthan (Satin-Stretch), 275 g/m<sup>2</sup>, 60°, Industriewäsche geeignet nach EN ISO 15797  
taille légèrement descendue, jambe droite, entrej.: env. 78 cm, 65% coton/30% polyester/5% élasthanne (stretch satin), 275 g/m<sup>2</sup>, 60°, adapté au lavage industriel selon la norme EN ISO 15797

Art. 182 424 199	o.MwSt. sans TVA 64,66	m.MwSt. incl. TVA 69,90
Gr./T. 34-46		

2. Comfort Stretch Hose - Leggings 7/8 Länge  
Pantalon Confort Stretch - leggings longueur 7/8  
Rundumgummibund, schlankes Bein, Schrittlig.: ca. 68 cm, 65% Baumwolle/30% Polyester/5% Elasthan (Satin-Stretch), 275 g/m<sup>2</sup>, 60°  
ceinture entièrement élastiquée, jambe slim, entrej.: env. 68 cm, 65% coton/30% polyester/5% élasthanne (satin stretch), 275 g/m<sup>2</sup>, 60°

Art. 182 887 199	o.MwSt. sans TVA 55,41	m.MwSt. incl. TVA 59,90
Gr./T. 34-50		

3. Comfort Stretch Hose - elastischer Strickbund  
Pantalon Confort Stretch - ceinture en maille élastique

leicht vertiefter Bund, lässige Beinweite, elastischer Strickbundeinsatz mit Rundumgummibund und Kordel, 2 Seitentaschen, 2 Gesässtaschen, Sattelnah, Schrittlig.: ca. 76 cm, 65% Baumwolle/30% Polyester/5% Elasthan (Satin Stretch), 275 g/m<sup>2</sup>, 30°  
taille légèrement descendue, jambe large décontractée, ceinture en maille extensible avec ruban élastique et cordon, 2 poches côtés, 2 poches dos, piqûre sellier, lg. d'entrej.: env. 76 cm, 65% coton/30% polyester/5% élasthanne (satin stretch), 275 g/m<sup>2</sup>, 30°

Art. 183 121 199	navy / bleu navy	
Art. 183 122 199	schwarz / noir	
Art. 182 575 199	weiss / blanc (60°)	
	o.MwSt. sans TVA 67,44	m.MwSt. TVA incl. 72,90
Gr./T. 34-46		

4. Longshirt - 3/4 Armlänge  
T-shirt long - manche 3/4  
leicht tailliert, Lg.: ca. 70 cm, 95% Baumwolle/5% Elasthan (Stretch), 180 g/m<sup>2</sup>, 60°, Industriewäsche geeignet nach EN ISO 15797  
légèrement cintré, lg.: env. 70 cm, 95% coton/5% élasthanne (stretch), 180 g/m<sup>2</sup>, 60°, adapté au lavage industriel selon la norme EN ISO 15797

Art. 179 809 199	o.MwSt. sans TVA 28,58	m.MwSt. TVA incl. 30,90
Gr./T. XS-XXL		

**Material Comfort Stretch:**  
**Matière Confort Stretch :**

- super élastisch
- edler Glanz
- bequem und formstabil
- softes Gewebe
- ultra extensible
- brillante élégante
- confortable & indéformable
- tissu très doux

5. Comfort Stretch Umstandshose - elastischer Strickbund  
Confort Stretch Pantalon de grossesse - ceinture en maille élastique

STRETCH



4. Longshirt - 3/4 Armlänge  
T-shirt long - manche 3/4

STRETCH

Longshirt in weiteren Farben siehe Seite 122.  
T-shirt long en autres coloris voir page 122.

- figurbetont mit schlankem Bein
- super elastisch
- 5-Pocket-Style
- elastischer Strickeinsatz
- Taillenweite innen verstellbar
- ligne modelée, jambe fine
- super extensible
- coupe 5 poches
- empiecement en maille extensible
- largeur de taille réglable à l'intérieur

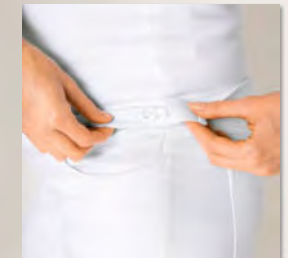

5. Comfort Stretch Umstandshose - elastischer Strickbund  
Confort Stretch Pantalon de grossesse - ceinture en maille élastique  
5-Pocket-Style, Taillenweite innen verstellbar, Schrittlig.: ca. 78 cm, 65% Baumwolle/30% Polyester/5% Elasthan (Satin-Stretch), 275 g/m<sup>2</sup>, 30°  
style 5 poches, largeur de taille réglable à l'intérieur, entrej.: env. 78 cm, 65% coton/30% polyester/5% élasthanne (satin stretch), 275 g/m<sup>2</sup>, 30°

Art. 183 631 199	weiss / blanc (60°)	
Art. 183 632 199	schwarz / noir	
Art. 183 913 199	navy / bleu navy	
	o.MwSt. sans TVA 63,74	m.MwSt. TVA incl. 68,90
Gr./T. 34-52		



# KAERE<sup>®</sup> 5-POCKET HOSE. PANTALON 5 POCHE.

So elegant, unser Chef hat uns verboten, sie als Arbeitshose zu betiteln! Superprofessionell, superbequem, superhygienisch!  
Si stylés que vous allez hésiter à les appeler Pantalons de travail... Super professionnels, super confortables, super hygiéniques !

elastischer Bund, Kontraspaspel in der Seitennaht innen, 47% Polyester/25% Polyester (recycelt)/19% Viskose (auf Holzbasis)/9% Elasthan (4-Wege-Stretch), antibakterielle Wirkung nach EN ISO 20743, 200g/m<sup>2</sup>, 75°, Industrewäsche geeignet nach EN ISO 15797.

ceinture entièrement élastiquée, bande contrastante dans la couture côté, 47% polyester/25% polyester (recyclé)/19% viscose (à base de bois)/9% élasthanne (stretch 4 directions), action antibactérienne selon EN ISO 20743, 200 g/m<sup>2</sup>, 75°, adapté au lavage industriel selon la norme EN ISO 15797



elastischer Bund mit Gürtelschlaufen / ceinture entièrement élastiquée



Kontraspaspel in der Seitennaht innen / bande contrastante dans la couture côté



Innentasche / poche intérieure

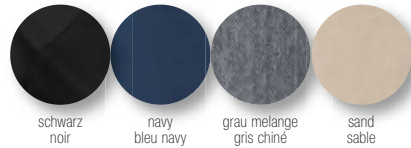

schwarz noir

navy bleu navy

grau melange gris chiné

sand sable



Anziehen und sich wohlfühlen dank flauschigem, hochelastischem Gewebe: Da rutscht nichts raus und reißen tut da auch nichts - egal wie viele Spagat Sie machen oder wie tief Sie sich bücken. (Glauben Sie uns, wir haben es viele Stunden lang ausprobiert!).

Und trotzdem ist alles unter Industrewäschebedingungen waschbar. Da dürfen Sie uns gern an jedem beliebigen Konkurrenten messen!

Il suffit d'enfiler ce doux tissu très extensible pour se sentir à l'aise ! Rien ne glisse, ne baille ni ne se déchire - quelle que soit votre activité, lorsque vous vous penchez ou vous déplacez. (Croyez-nous, nous l'avons testé durant de nombreuses heures !). En plus, il supporte les hautes températures, même dans les conditions du lavage industriel. N'attendez pas pour nous comparer avec la concurrence !

## 1. KAERE Hose Damen - 5-Pocket KAERE Pantalon Femme - 5 poches

Art. 184 257 199 schwarz / noir  
Art. 184 309 199 navy / bleu navy  
Art. 184 310 199 grau melange / gris chiné  
Art. 184 234 199 sand / sable

Normale Größe  
Tailles normales  
Schrittlänge: ca. 80 cm  
entrejambe : env. 80 cm  
o.MwSt. m.MwSt.  
sans TVA TVA incl.  
71,14 76,90

Gr./T. 34-54

Kurze Größe  
Tailles courtes

Gr./T. 17-27

## 2. KAERE Hose Herren - 5-Pocket KAERE Pantalon Homme - 5 poches

Art. 184 258 199 schwarz / noir  
Art. 184 312 199 navy / bleu navy  
Art. 184 313 199 grau melange / gris chiné  
Art. 184 235 199 sand / sable

Normale Größe  
Tailles normales  
Schrittlänge: ca. 82 cm  
entrejambe : env. 82 cm  
o.MwSt. m.MwSt.  
sans TVA TVA incl.  
71,14 76,90

Gr./T. 44-62

Kurze Größe  
Tailles courtes

Gr./T. 22-31

Schrittlänge: ca. 77 cm  
entrejambe : env. 77 cm  
o.MwSt. m.MwSt.  
sans TVA TVA incl.  
71,14 76,90

5 Taschen,  
elastischer Bund  
5 poches  
ceinture extensible

Double Face Piqué Shirt - Polokragen  
Damen und Herren  
siehe Seite 108  
Polo-shirt en Piqué double face  
Femme et Homme  
voir page 108



4-WEGE-STRETCH  
STRETCH 4 DIRECTIONS



# KAERE<sup>®</sup> HOSEN MIT BEINTASCHEN. PANTALONS AVEC POCHE CARGO.

Mega-komfortabel. In normaler und kurzer Länge für Sie & Ihn. / Mit und ohne Strickbund am Saum – und 9 Taschen!  
Ultra-confortable. Tailles normales et courtes pour Elle & Lui. / avec ou sans bords en maille extensible – et 9 poches !

2 Seitentaschen, 1 Münztasche innen, 1 Beintasche rechts mit Reissverschluss und Doppeltasche mit Stiftabtrennung, 1 Beintasche links mit Stiftschlaufen, 2 Gesässtaschen, Kontrastriegel, 47% Polyester/25% Polyester (recycelt)/19% Viskose (auf Holzbasis)/9% Elasthan (4-Wege-Stretch), antibakterielle Wirkung nach EN ISO 20743, 200 g/m<sup>2</sup>, 75°, Industriewäsche geeignet nach EN ISO 15797

2 poches côtés, poche-ticket, poche zippée sur la jambe droite, double poche et compartiment stylo, poche sur la jambe gauche et passant pour stylo, 2 poches dos, pattes contrastantes, bord extensible au bas des jambes, 47% polyester/25% polyester (recyclé)/19% viscose (à base de bois)/9% élasthanne (stretch 4 direction s), fonction antibactérienne selon EN ISO 20743, 200 g/m<sup>2</sup>, 75°, adapté au lavage industriel selon la norme EN ISO 15797

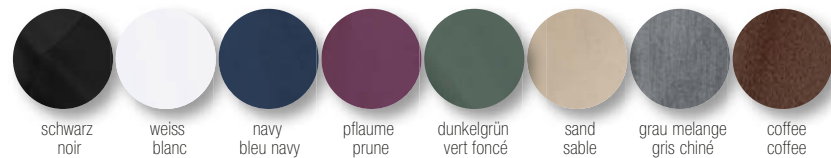

1. KAERE Hose Damen - Saumabschluss mit Strickbund / KAERE Pantalon Femme - bord au bas des jambes

**Normale Grösse / tailles normales**  
Schnittlg./entrej.: ca./env. 76 cm  
Art. 183 736 199 schwarz / noir  
Art. 183 841 199 weiss / blanc  
Art. 183 842 199 navy / bleu navy  
Art. 183 843 199 pflaume / prune  
Art. 183 845 199 dunkelgrün / vert foncé  
Art. 184 155 199 sand / sable  
Art. 184 156 199 grau melange / gris chiné  
Art. 184 324 199 coffee / coffee

o.MwSt. m.MwSt.  
sans TVA TVA incl.  
60,04 64,90

Gr./T. XS-XXL

**Kurze Grösse / tailles courtes**  
Schnittlg./entrej.: ca./env. 71 cm

Art. 183 883 199 schwarz / noir  
Art. 183 884 199 weiss / blanc  
Art. 183 885 199 navy / bleu navy  
Art. 183 886 199 pflaume / prune  
Art. 183 888 199 dunkelgrün / vert foncé  
Art. 184 157 199 sand / sable  
Art. 184 158 199 grau melange / gris chiné  
Art. 184 325 199 coffee / coffee

o.MwSt. m.MwSt.  
sans TVA TVA incl.  
60,04 64,90

Gr./T. XS-XXL

2. KAERE Hose Damen - gerader Saumabschluss / KAERE Pantalon Femme - bas de jambes droit

**Normale Grösse / tailles normales**  
Schnittlg./entrej.: ca./env. 79 cm  
Art. 183 737 199 schwarz / noir  
Art. 183 847 199 weiss / blanc  
Art. 183 848 199 navy / bleu navy  
Art. 183 849 199 pflaume / prune  
Art. 183 851 199 dunkelgrün / vert foncé  
Art. 184 159 199 sand / sable  
Art. 184 160 199 grau melange / gris chiné  
Art. 184 326 199 coffee / coffee

o.MwSt. m.MwSt.  
sans TVA TVA incl.  
60,04 64,90

Gr./T. XS-XXL

**Kurze Grösse / tailles courtes**  
Schnittlg./entrej.: ca./env. 74 cm

Art. 183 890 199 schwarz / noir  
Art. 183 891 199 weiss / blanc  
Art. 183 892 199 navy / bleu navy  
Art. 183 893 199 pflaume / prune  
Art. 183 895 199 dunkelgrün / vert foncé  
Art. 184 161 199 sand / sable  
Art. 184 162 199 grau melange / gris chiné  
Art. 184 327 199 coffee / coffee

o.MwSt. m.MwSt.  
sans TVA TVA incl.  
60,04 64,90

Gr./T. XS-XXL

3. KAERE Hose Herren - Saumabschluss mit Strickbund / KAERE Pantalon Homme - bord au bas des jambes

**Normale Grösse / tailles normales**  
Schnittlg./entrej.: ca./env. 80 cm  
Art. 183 739 199 schwarz / noir  
Art. 183 829 199 weiss / blanc  
Art. 183 830 199 navy / bleu navy  
Art. 183 831 199 pflaume / prune  
Art. 183 833 199 dunkelgrün / vert foncé  
Art. 184 165 199 sand / sable  
Art. 184 166 199 grau melange / gris chiné  
Art. 184 328 199 coffee / coffee

o.MwSt. m.MwSt.  
sans TVA TVA incl.  
60,04 64,90

Gr./T. XS-XXL

**Kurze Grösse / tailles courtes**  
Schnittlg./entrej.: ca./env. 75 cm

Art. 183 897 199 schwarz / noir  
Art. 183 898 199 weiss / blanc  
Art. 183 899 199 navy / bleu navy  
Art. 183 900 199 pflaume / prune  
Art. 183 902 199 dunkelgrün / vert foncé  
Art. 184 167 199 sand / sable  
Art. 184 168 199 grau melange / gris chiné  
Art. 184 329 199 coffee / coffee

o.MwSt. m.MwSt.  
sans TVA TVA incl.  
60,04 64,90

Gr./T. XS-XXL

4. KAERE Hose Herren - gerader Saumabschluss / KAERE Pantalon Homme - bas de jambes droit

**Normale Grösse / tailles normales**  
Schnittlg./entrej.: ca./env. 82 cm  
Art. 183 740 199 schwarz / noir  
Art. 183 853 199 weiss / blanc  
Art. 183 854 199 navy / bleu navy  
Art. 183 855 199 pflaume / prune  
Art. 183 857 199 dunkelgrün / vert foncé  
Art. 184 169 199 sand / sable  
Art. 184 170 199 grau melange / gris chiné  
Art. 184 330 199 coffee / coffee

o.MwSt. m.MwSt.  
sans TVA TVA incl.  
60,04 64,90

Gr./T. XS-XXL

**Kurze Grösse / tailles courtes**  
Schnittlg./entrej.: ca./env. 77 cm

Art. 183 904 199 schwarz / noir  
Art. 183 905 199 weiss / blanc  
Art. 183 906 199 navy / bleu navy  
Art. 183 907 199 pflaume / prune  
Art. 183 909 199 dunkelgrün / vert foncé  
Art. 184 171 199 sand / sable  
Art. 184 172 199 grau melange / gris chiné  
Art. 184 331 199 coffee / coffee

o.MwSt. m.MwSt.  
sans TVA TVA incl.  
60,04 64,90

Gr./T. XS-XXL

# KAERE<sup>®</sup> HOSEN OHNE BEINTASCHEN. PANTALONS SANS POCHE CARGO.

Elegant wird's nicht: Unser absoluter Bestseller nun auch ohne Cargo-Beintaschen.  
In normaler und kurzer Länge, mit und ohne Strickbund am Saum - beruflich und privat.

Encore plus élégant ! Notre best-seller absolu, ici sans poches cargo sur les jambes.  
En tailles normales ou courtes, bas droits ou élastiqués - pour un usage professionnel et privé.

Rundungummiband mit Kordelband in Kontrast, 2 Seitentaschen, 1 Münztasche innen, 2 Gesässtaschen, Kontrastriegel, 47% Polyester/25% Polyester (recycelt)/19% Viskose (auf Holzbasis)/9% Elasthan (4-Wege-Stretch), antibakterielle Wirkung nach EN ISO 20743, 200 g/m<sup>2</sup>, 75°, Industriewäsche geeignet nach EN ISO 15797  
ceinture entièrement élastiquée et cordon contrastant, 2 poches côtés, poche-ticket, 2 poches dos, pattes contrastantes, 47% polyester/25% polyester (recyclé)/19% viscose (à base de bois)/9% élasthanne (stretch 4 directions), fonction antibactérienne selon EN ISO 20743, 200 g/m<sup>2</sup>, 75°, adapté au lavage industriel selon la norme EN ISO 15797

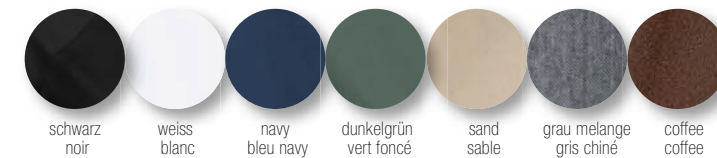

1. KAERE Hose Damen - Saumabschluss mit Strickbund / KAERE Pantalon Femme - bord au bas des jambes

**Normale Grösse / tailles normales**  
Schnittlg./entrej.: ca./env. 76 cm  
Art. 183 998 199 schwarz / noir  
Art. 184 097 199 weiss / blanc  
Art. 184 098 199 navy / bleu navy  
Art. 184 102 199 dunkelgrün / vert foncé  
Art. 184 103 199 sand / sable  
Art. 184 104 199 grau melange / gris chiné  
Art. 184 332 199 coffee / coffee

o.MwSt. m.MwSt.  
sans TVA TVA incl.  
58,19 62,90

Gr./T. XS-XXL

**Kurze Grösse / tailles courtes**  
Schnittlg./entrej.: ca./env. 71 cm

Art. 183 971 199 schwarz / noir  
Art. 184 113 199 weiss / blanc  
Art. 184 114 199 navy / bleu navy  
Art. 184 118 199 dunkelgrün / vert foncé  
Art. 184 119 199 sand / sable  
Art. 184 120 199 grau melange / gris chiné  
Art. 184 333 199 coffee / coffee

o.MwSt. m.MwSt.  
sans TVA TVA incl.  
58,19 62,90

Gr./T. XS-XXL

2. KAERE Hose Damen - gerader Saumabschluss / KAERE Pantalon Femme - bas de jambes droit

**Normale Grösse / tailles normales**  
Schnittlg./entrej.: ca./env. 79 cm  
Art. 184 000 199 schwarz / noir  
Art. 184 137 199 weiss / blanc  
Art. 184 138 199 navy / bleu navy  
Art. 184 142 199 dunkelgrün / vert foncé  
Art. 184 143 199 sand / sable  
Art. 184 144 199 grau melange / gris chiné  
Art. 184 334 199 coffee / coffee

o.MwSt. m.MwSt.  
sans TVA TVA incl.  
58,19 62,90

Gr./T. XS-XXL

**Kurze Grösse / tailles courtes**  
Schnittlg./entrej.: ca./env. 74 cm

Art. 184 095 199 schwarz / noir  
Art. 184 145 199 weiss / blanc  
Art. 184 146 199 navy / bleu navy  
Art. 184 110 199 dunkelgrün / vert foncé  
Art. 184 151 199 sand / sable  
Art. 184 152 199 grau melange / gris chiné  
Art. 184 335 199 coffee / coffee

o.MwSt. m.MwSt.  
sans TVA TVA incl.  
58,19 62,90

Gr./T. XS-XXL

3. KAERE Hose Herren - Saumabschluss mit Strickbund / KAERE Pantalon Homme - bord au bas des jambes

**Normale Grösse / tailles normales**  
Schnittlg./entrej.: ca./env. 80 cm  
Art. 183 997 199 schwarz / noir  
Art. 183 866 199 weiss / blanc  
Art. 183 867 199 navy / bleu navy  
Art. 183 871 199 dunkelgrün / vert foncé  
Art. 183 872 199 sand / sable  
Art. 184 096 199 grau melange / gris chiné  
Art. 184 336 199 coffee / coffee

o.MwSt. m.MwSt.  
sans TVA TVA incl.  
58,19 62,90

Gr./T. XS-XXL

**Kurze Grösse / tailles courtes**  
Schnittlg./entrej.: ca./env. 75 cm

Art. 183 970 199 schwarz / noir  
Art. 184 105 199 weiss / blanc  
Art. 184 106 199 navy / bleu navy  
Art. 184 110 199 dunkelgrün / vert foncé  
Art. 184 111 199 sand / sable  
Art. 184 112 199 grau melange / gris chiné  
Art. 184 337 199 coffee / coffee

o.MwSt. m.MwSt.  
sans TVA TVA incl.  
58,19 62,90

Gr./T. XS-XXL

4. KAERE Hose Herren - gerader Saumabschluss / KAERE Pantalon Homme - bas de jambes droit

**Normale Grösse / tailles normales**  
Schnittlg./entrej.: ca./env. 82 cm  
Art. 183 999 199 schwarz / noir  
Art. 184 121 199 weiss / blanc  
Art. 184 122 199 navy / bleu navy  
Art. 184 126 199 dunkelgrün / vert foncé  
Art. 184 127 199 sand / sable  
Art. 184 128 199 grau melange / gris chiné  
Art. 184 338 199 coffee / coffee

o.MwSt. m.MwSt.  
sans TVA TVA incl.  
58,19 62,90

Gr./T. XS-XXL

**Kurze Grösse / tailles courtes**  
Schnittlg./entrej.: ca./env. 77 cm

Art. 184 094 199 schwarz / noir  
Art. 184 129 199 weiss / blanc  
Art. 184 130 199 navy / bleu navy  
Art. 184 134 199 dunkelgrün / vert foncé  
Art. 184 135 199 sand / sable  
Art. 184 136 199 grau melange / gris chiné  
Art. 184 339 199 coffee / coffee

o.MwSt. m.MwSt.  
sans TVA TVA incl.  
58,19 62,90

Gr./T. XS-XXL



# CORE SCHLUPFHOSE. PANTALON À ENFILER.

Komfortable Profihose zum Bestpreis. Industrierwäsche geeignet nach EN ISO 15797.

Pantalons très pros : grand confort et petit prix.  
Adaptés au lavage industriel selon la norme EN ISO 15797.

1. CORE Hose Unisex -  
hoher Bund  
CORE Pantalon mixte -  
taille haute



1. grau gris navy bleu navy schwarz noir bordeaux bordeaux berry berry apfelgrün vert pomme dunkelgrün vert foncé königsblau bleu roi pflaume prune petrol vert pétrole weiss blanc



Innenkordel im Bund  
cordon intérieur

2. CORE Hose Damen -  
leicht vertiefter Bund  
CORE Pantalon Femme -  
taille légèrement descendue



2. grau gris navy bleu navy schwarz noir petrol vert pétrole weiss blanc



Innenkordel im Bund  
cordon intérieur

1. CORE Hose Unisex - hoher Bund  
CORE Pantalon mixte - taille haute  
lässige Beinweite, Rundungummibund mit Kordeldurchzug, 2 Seitentaschen, Schrittll.: ca. 82 cm, 50% Baumwolle/50% Polyester, 180 g/m<sup>2</sup>, 95°, Industrierwäsche geeignet nach EN ISO 15797 (ausser königsblau)  
ceinture entièrement élastique et cordon intérieur, 2 poches côtés, entrej.: env. 80 cm, 50% coton/50% polyester, 180 g/m<sup>2</sup>, 95°, adapté au lavage industriel selon la norme EN ISO 15797 (sauf bleu roi)  
Art. 183 211 199 weiss / blanc  
Art. 183 212 199 navy / bleu navy  
Art. 183 213 199 bordeaux / bordeaux  
Art. 183 214 199 berry / berry

Art. 183 215 199 apfelgrün / vert pomme  
Art. 183 791 199 dunkelgrün / vert foncé  
Art. 183 216 199 königsblau / bleu roi  
Art. 183 217 199 pflaume / prune  
Art. 183 218 199 petrol / vert pétrole  
Art. 183 219 199 grau / gris  
Art. 183 726 199 schwarz / noir  
o.MwSt. incl. TVA  
sans TVA 34,14 36,90  
Gr./T. XS-4XL

2. CORE Hose Damen - leicht vertiefter Bund  
CORE Pantalon Femme - taille légèrement descendue  
Rundungummibund und zusätzliche Kordel im Bund innen, 2 seitliche Eingrifftaschen, Schrittll.: ca. 80 cm, 50% Baumwolle/50% Polyester, 180 g/m<sup>2</sup>, 95°, Industrierwäsche geeignet nach EN ISO 15797  
ceinture entièrement élastique et cordon intérieur, 2 poches côtés, entrej.: env. 80 cm, 50% coton/50% polyester, 180 g/m<sup>2</sup>, 95°, adapté au lavage industriel selon la norme EN ISO 15797  
Art. 182 270 199 grau / gris  
Art. 182 269 199 navy / bleu navy  
Art. 182 717 199 schwarz / noir  
Art. 184 215 199 petrol / vert pétrole  
Art. 184 319 199 weiss / blanc  
o.MwSt. incl. TVA  
sans TVA 34,14 36,90  
Gr./T. XS-3XL

# JUSTSTRONG SCHLUPFHOSE. PANTALON À ENFILER.

Rundungummibund mit Kordelband für Sie & Ihn. Industrierwäsche geeignet nach EN ISO 15797.  
Ceinture élastiquée et cordon pour Elle & Lui. Adaptés au lavage industriel selon la norme EN ISO 15797.

3. JUST STRONG Hose Damen / JUST STRONG Pantalon Femme



apfelgrün vert pomme türkis turquoise pflaume prune pink pink berry berry navy bleu navy petrol vert pétrole weiss blanc grau gris bordeaux bordeaux anthrazit anthracite schwarz noir



Innenkordel im Bund  
cordon intérieur

4. JUST STRONG Hose Unisex / JUST STRONG Pantalon mixte



schwarz noir navy bleu navy grau gris weiss blanc anthrazit anthracite bordeaux bordeaux



Innenkordel im Bund  
cordon intérieur

3. JUST STRONG Hose Damen - Rundungummibund / JUST STRONG Pantalon Femme - ceinture élastiquée  
Rundungummibund und zusätzliche Kordel im Bund innen, 2 seitliche Eingrifftaschen, Schrittll.: ca. 82 cm, 65% Polyester/35% Baumwolle, 210 g/m<sup>2</sup>, 95°, Industrierwäsche geeignet nach EN ISO 15797 (ausser pink, türkis)  
cordon sous tunnel dans la ceinture élastiquée, 2 poches côtés, entrej.: env. 82 cm, 65% polyester/35% coton, 210 g/m<sup>2</sup>, 95°, adapté au lavage industriel selon la norme EN ISO 15797 (sauf pink, turquoise)  
Art. 180 568 199 apfelgrün / vert pomme  
Art. 180 567 199 türkis / turquoise  
Art. 182 489 199 pflaume / prune

Art. 180 569 199 pink / pink  
Art. 180 761 199 berry / berry  
Art. 180 801 199 navy / bleu navy  
Art. 181 305 199 petrol / vert pétrole  
Art. 181 609 199 weiss / blanc  
Art. 199 652 199 grau / gris  
(bis Gr./jusqu'à T. XXL)  
Art. 182 716 199 bordeaux / bordeaux  
Art. 182 085 199 anthrazit / anthracite  
Art. 182 084 199 schwarz / noir  
(bis Gr./jusqu'à T. XXL)  
o.MwSt. incl. TVA  
sans TVA 36,91 39,90  
Gr./T. XS-3XL

4. JUST STRONG Hose Unisex - Rundungummibund / JUST STRONG Pantalon mixte - ceinture élastiquée  
Extra lang für individuelle Anpassung auf die gewünschte Länge / Jambes plus longues à positionner sur mesure à la longueur souhaitée  
Rundungummibund und Kordeldurchzug in der Taille, 2 seitliche Eingrifftaschen, 1 Gesässtasche, Schrittll.: ca. 86 cm, 65% Polyester/35% Baumwolle, 210 g/m<sup>2</sup>, 95°, Industrierwäsche geeignet nach EN ISO 15797  
bande élastique tout autour et cordelette à la taille, 2 poches sur les côtés, 1 poche au dos, entrej.: env. 86 cm, 65% polyester/35% coton, 210 g/m<sup>2</sup>, 95°, adapté au lavage industriel selon la norme EN ISO 15797

Art. 199 576 199 schwarz / noir  
(ab Gr. XXS/à partir de T. XXS)  
Art. 181 008 199 navy / bleu navy  
Art. 181 010 199 grau / gris  
Art. 199 653 199 weiss / blanc  
(bis Gr./jusqu'à T. 4XL)  
Art. 183 450 199 anthrazit / anthracite  
Art. 183 451 199 bordeaux / bordeaux  
o.MwSt. incl. TVA  
excl. TVA 40,61 43,90  
Gr./T. XS-3XL



# JEANSLOOK FÜR SIE & IHN. LOOK JEAN POUR ELLE & LUI.

Die Bequemlichkeit von elastischen Jeans  
verheiratet mit den hohen hygienischen  
Ansprüchen medizinischer Berufsmode.

Le grand confort d'un jean extensible  
& Les normes d'hygiène les plus strictes  
de la Mode Professionnelle médicale.

## 1. CORE 5-Pocket Hose Damen - Jeanslook CORE Pantalon 5 poches Femme - look jean

Elastikbund mit Kordelband, 2 Seitentaschen, 2 Gesäßtaschen, Schrittlig.: ca. 80 cm, 64% Polyester/34% Baumwolle/2% Elastolefin (Stretch), 245 g/m<sup>2</sup>, 95°, Industriewäsche geeignet nach EN ISO 15797

taille élastiquée et cordon, 2 poches côtés, 2 poches dos, entrej.: env. 80 cm, 64% polyester/34% coton/ 2% élastoléfine (stretch), 245 g/m<sup>2</sup>, 95°, adapté au lavage industriel selon la norme EN ISO 15797

Art. 180 760 199 o.MwSt. m.MwSt.  
sans TVA TVA incl.  
52,64 56,90

Gr./T. 34-60

## 2. 5-Pocket Hose Damen - Jeanslook Pantalon 5 poches Femme - look jean

hoher Bund, schlankes Bein, 97% Baumwolle/3% Elastolefin (Stretch), 270 g/m<sup>2</sup>, 95°, Industriewäsche geeignet nach EN ISO 15797 (ausser schwarz)

taille haute, jambe élancée, 97% coton/3% élastoléfine (stretch), 270 g/m<sup>2</sup>, 95°, adapté au lavage industriel selon la norme EN ISO 15797 (sauf noir)

### Normale Grösse / Tailles normales

Schrittlig. / entrej.: ca. / env. 82 cm (32 Inch)

Art. 180 879 199 weiss / blanc

Art. 195 482 199 schwarz / noir (60°)

### Lange Grösse / Tailles longues

Schrittlig. / entrej.: ca. / env. 87 cm (34 Inch)

Art. 181 602 199 weiss / blanc

o.MwSt. m.MwSt.  
sans TVA TVA incl.  
64,66 69,90

Gr./T. 34-52

## 3. 5-Pocket Hose Herren - Jeanslook Pantalon 5 poches Homme - look jean

gerader Beinverlauf, 97% Baumwolle/3% Elastolefin (Stretch), 270 g/m<sup>2</sup>, 95°, Industriewäsche geeignet nach EN ISO 15797

jambe droite, 97% coton/3% élastoléfine (Stretch), 270 g/m<sup>2</sup>, 95°, adapté au lavage industriel selon la norme EN ISO 15797

Art. 179 963 199

### Kurze Grösse / Tailles courtes

Schrittlig. / lg. entrej.: ca. / env. 78 cm

Gr./T. 25-27

### Normale Grösse / Tailles normales

Schrittlig. / lg. entrej.: ca. / env. 83 cm

Gr./T. 46-64

### Lange Grösse / Tailles longues

Schrittlig. / lg. entrej.: ca. / env. 86 cm

o.MwSt. m.MwSt.  
sans TVA TVA incl.  
72,99 78,90

Gr./T. 98-106

Shirt siehe  
Seite 24.  
T-Shirt voir  
page 24.



- 5-Pocket-Style
- Industriewäsche geeignet nach EN ISO 15797
- **95° waschbar**
- style 5 poches
- adapté au lavage industriel selon EN ISO 15797
- **lavable à 95°**

1. 5-Pocket Hose Damen -  
Schlupfhose in Jeanslook  
Pantalon 5 poches Femme -  
look Jean à enfiler

**STRETCH**

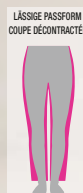

Poloshirts siehe  
Seite 119.  
Polos voir  
page 119.

- 5-Pocket-Style
- **95° waschbar**
- Industriewäsche geeignet nach EN ISO 15797
- festeres Gewebe in Jeans Optik
- hoher Bund
- Abb. 2 auch in schwarz erhältlich
- style 5 poches
- **lavable à 95°**
- adapté au lavage industriel selon EN ISO 15797
- tissu résistant aspect jean
- taille haute
- Modèle 2 : aussi en Noir

2.+3. 5-Pocket Hose  
für Sie & Ihn - Jeanslook  
Pantalon 5 poches  
Pour elle & Lui - look jean

**STRETCH**





## STRICKBUND: EIN SCHNITT – 4 VARIANTEN



### Lässige Damen Hose mit Strickbund zum Wohlfühlen.

Ein Schnitt 4 Varianten. Der breite Strickbund ist nicht nur sehr bequem, sondern setzt farbige Akzente. Ein zusätzliches Gummiband sowie eine Innenkordel sorgen für die nötige Festigkeit, damit nichts rutscht und nichts kneift. Das strapazierfähige Mischgewebe mit Stretch sorgt neben dem lässigen Schnitt für zusätzliche Bequemlichkeit. Praktische Seiten- und Gesässtaschen runden diese modische Berufshose perfekt ab.

### Pantalon Femme décontracté équipé d'une ceinture bien-être en maille.

Une coupe, 4 variantes. La large et très confortable ceinture en maille vous est proposée en différentes versions colorées. Un ruban élastique supplémentaire et un cordon intérieur permettent un réglage sur mesure : rien ne serre ni ne glisse. Le solide tissu mélangé enrichi de stretch optimise encore le plaisir au porter de cette ligne décontractée. Les poches pratiques sur les côtés et au dos sont un atout supplémentaire pour ce pantalon professionnel mode.

## CEINTURE ÉLASTIQUÉE : UNE COUPE – 4 VARIANTES

**1 Hose – 4 Strickbundvarianten**  
**1 Pantalon – 4 ceintures au choix**

62,90

STRETCH

Stretch Hose Damen / Pantalon Stretch Femme  
Strickbund mit Rundumgummi, gerades Bein, bequeme Beinweite, 2 Seiten- und 2 Gesässtaschen, Sattelnaht im Rückenteil, Schrittlig.: ca. 80 cm, 64% Polyester/34% Baumwolle/2% Elastolefin (Stretch), 245 g/m<sup>2</sup>, 60°  
ceinture élastiquée en maille, jambe droite, coupe confortable, 2 poches côtés et 2 poches dos, surpiqûre sellier au dos, entrej.: env. 80 cm, 64% polyester/34% coton/2% élastoléfine (stretch), 245 g/m<sup>2</sup>, 60°  
Art. 183 959 199 Strickbund weiss-grau / ceinture élastiquée blanc-gris  
Art. 183 960 199 Strickbund weiss / ceinture élastiquée blanc  
Art. 183 961 199 Strickbund grau / ceinture élastiquée gris  
Art. 182 276 199 Strickbund bunt / ceinture élastiquée multicolore  
o.MwSt.  
sans TVA  
58,19  
m.MwSt.  
incl. TVA  
62,90

Gr./T. 34-56





**1. Fleecejacke Damen - mit Stehkragen**  
Veste en maille polaire Femme - col officier

navy / bleu navy

1. weiss / blanc



navy  
bleu navy



Strukturfleece  
maille polaire  
en relief

**2. Sweatjacke Damen - mit Kapuze**  
Veste en Sweat Femme - à capuche

grau melange / gris chiné

- Kapuze mit Kordelzug
- Kängurutasche
- cordon à la capuche
- poche kangourou

2. weiss / blanc



grau melange  
gris chiné



**3. Sweatshorts Damen - elastischer Strickbund**  
Pantalon en Sweat Femme - ceinture en maille entièrement élastiquée

weiss / blanc



schwarz  
noir

**1. Fleecejacke Damen - Stehkragen**  
Veste en maille polaire Femme - col officier  
leicht tailliert, Reissverschluss, 2 Reissverschlusstaschen, Lg.: ca. 65 cm, 100% Polyester (Strukturfleece), 180 g/m<sup>2</sup>, 40°

légèrement cintrée, fermeture par zip, 2 poches zippées, lg. : env. 65 cm, 100% polyester (maille polaire en relief), 180 g/m<sup>2</sup>, 40°

Art. 183 234 199 weiss / blanc

Gr./T. XS-XXL	o.MwSt. sans TVA 64,66	m.MwSt. incl. TVA 69,90
---------------	------------------------------	-------------------------------

**2. Sweatjacke Damen - mit Kapuze**  
Veste en Sweat Femme - à capuche  
Kapuze mit Kordeldurchzug, Kängurutasche, Metallreissverschluss, 1/1 Arm, Lg.: ca. 66 cm, 65% Baumwolle/35% Polyester (Sweat-Ware), 300 g/m<sup>2</sup>, 40°  
capuche réglable par cordon sous tunnel, poche kangourou, fermeture par zip en métal, manche longue, lg. : env. 66 cm, 65% coton/35% polyester (sweat), 300 g/m<sup>2</sup>, 40°

Art. 180 315 199 grau melange / gris chiné

Gr./T. XS-XL	o.MwSt. sans TVA 55,41	m.MwSt. incl. TVA 59,90
--------------	------------------------------	-------------------------------

**3. Sweatshorts Damen - elastischer Strickbund**  
Pantalon en Sweat Femme - ceinture en maille entièrement élastiquée  
elastischer Strickbund mit Rundumgummi und Kordel, 2 Seitentaschen, 2 Gesässaschen, Lg.: ca. 78 cm, 92% Baumwolle/8% Elasthan (Sweat-Ware), 240 g/m<sup>2</sup>, 60°  
ceinture en maille entièrement élastiquée et cordon, 2 poches côtés, 2 poches dos, lg. : env. 78 cm, 92% coton/8% élasthanne (molléton), 240 g/m<sup>2</sup>, 60°

Art. 182 885 199 weiss / blanc

Gr./T. 34-48	o.MwSt. sans TVA 50,79	m.MwSt. incl. TVA 54,90
--------------	------------------------------	-------------------------------

**4. KAERE Fleecejacke Unisex - Stehkragen**  
KAERE Veste en maille polaire mixte - col officier  
Reissverschluss, 2 Seitentaschen mit Reissverschluss, 1 Brusttasche mit Reissverschluss innen, 2 Innentaschen mit Handytasche, im Rücken etwas länger geschnitten, Lg.: ca. 75 cm, 100% Polyester (Fleece), 300 g/m<sup>2</sup>, 60°

zip, 2 poches zippées, poche poitrine zippée à l'intérieur, 2 poches intérieures avec espace téléphone, dos légèrement plus long, lg. : env. 75 cm, maille polaire 100% polyester, 300 g/m<sup>2</sup>, 60°

Art. 183 794 199

Gr./T. XS-3XL	o.MwSt. sans TVA 83,16	m.MwSt. incl. TVA 89,90
---------------	------------------------------	-------------------------------

**5. KAERE Fleeceweste Unisex - Stehkragen**  
KAERE Gilet en maille polaire mixte - col officier  
Reissverschluss, 2 Seitentaschen mit Reissverschluss, 1 Brusttasche mit Reissverschluss, 2 Innentaschen mit Handytasche, im Rücken etwas länger geschnitten, Lg.: ca. 75 cm, 100% Polyester (Fleece), 300 g/m<sup>2</sup>, 60°  
fermeture par zip, 2 poches côtés zippées, 1 poche poitrine zippée, 2 poches intérieures avec espace pour téléphone portable, dos légèrement plus long, lg. : env. 75 cm, 100% polyester (maille polaire), 300 g/m<sup>2</sup>, 60°

Art. 184 218 199

Gr./T. XS-3XL	o.MwSt. sans TVA 78,54	m.MwSt. incl. TVA 84,90
---------------	------------------------------	-------------------------------

**5. KAERE Fleeceweste Unisex - Stehkragen**  
KAERE Gilet en maille polaire mixte - col officier

KAERE Blouson  
siehe Seite 46.  
KAERE Veste  
blouson  
voir page 46.

**4. KAERE Fleecejacke Unisex - Stehkragen**  
KAERE Veste en maille polaire mixte - col officier



KAERE Hosen  
siehe Seite 40.

KAERE Pantalons  
voir page 40.



# SWEATJACKEN FÜR SIE & IHN. VESTES POUR ELLE & LUI.

Die wärmenden Begleiter für Beruf und Freizeit.  
Vos chaleureuses complices au Travail & Loisirs.



1. navy  
bleu navy

weiss  
blanc

grau  
gris

schwarz  
noir



2. navy  
bleu navy

weiss  
blanc

grau  
gris

schwarz  
noir

3. Sneaker Damen und Herren  
Sneaker Femme et Homme

**SKECHERS  
MEMORY FOAM**



**1. Sweatjacke Damen - Stehkragen**  
**Veste en Sweat Femme - col montant**  
leicht tailliert, abgerundeter Saum, hinten länger,  
Reissverschluss, 2 Seitentaschen mit Reissverschluss,  
Armtasche links, Lg.: ca. 64 cm, 92% Baumwolle/  
8% Elasthan (Stretch), 220 g/m<sup>2</sup>, 40°  
légèrement cintrée, col montant, base arrondie, plus  
longue au dos, fermeture par zip, 2 poches côtés,  
1 poche sur la manche gauche, lg. : env. 64 cm,  
92% coton/8% élasthanne (stretch), 220 g/m<sup>2</sup>,  
40°

Art. 181 695 199 weiss / blanc  
Art. 183 005 199 navy / bleu navy  
Art. 183 597 199 grau / gris  
Art. 183 967 199 schwarz / noir  
o.MwSt. m.MwSt.  
sans TVA incl. TVA  
54,49 58,90  
Gr./T. XS-3XL

**2. Sweatjacke Herren - Stehkragen**  
**Veste en Sweat Homme - col montant**  
Reissverschluss, 2 Seitentaschen mit Reiss-  
verschluss, Armtasche links, Teilungsnähte im  
Vorder- und Rückenteil, Lg.: ca. 72 cm, 92%  
Baumwolle/8% Elasthan (Stretch), 220 g/m<sup>2</sup>,  
40°  
fermeture par zip, 2 poches côtés zippées, poche  
sur la manche gauche, découpes devant et dos,  
lg. : env. 72 cm, 92% coton/8% élasthanne  
(stretch), 220 g/m<sup>2</sup>, 40°

Art. 183 007 199 navy / bleu navy  
Art. 183 006 199 weiss / blanc  
Art. 183 596 199 grau / gris  
Art. 183 968 199 schwarz / noir  
o.MwSt. m.MwSt.  
sans TVA incl. TVA  
54,49 58,90  
Gr./T. XS-3XL

**3. Sneaker Damen und Herren**  
**Sneaker Femme et Homme**  
von Skechers, EN ISO 20347:2012-OB-FO-SRC, bequeme  
Passform, Polsterung von Rand und Zunge, Obermaterial:  
Textil (Mesh)/Synthetik, strapazierfähig, wasser- und schmutz-  
abweisend, Decksohle: Textil, Innensohle: Memory Foam,  
Laufsohle: Gummi, leicht, flexibel, stossdämpfend, profiliert,  
rutschhemmend  
de Skechers, EN ISO 20347:2012-OB-FO-SRC, ligne confort,  
languette et pourtour rembourrés, empeigne déperlante : textile  
(mesh)/synthétique solide et repousse poussière, semelle  
intérieure : textile, première : mémoire de forme, semelle proli-  
gée amortissante et antidérapante : gomme légère et flexible

**Sneaker Damen / Sneaker Femme**  
Art. 163 074 199 weiss / blanc  
o.MwSt. m.MwSt.  
sans TVA incl. TVA  
85,94 92,90  
Gr./P. 36-41

**Sneaker Herren / Sneaker Homme**  
Art. 163 075 199 weiss / blanc  
o.MwSt. m.MwSt.  
sans TVA incl. TVA  
89,64 96,90  
Gr./P. 40-46;  
47,5; 48,5



Seitentaschen mit  
Reissverschluss  
poches côtés et zip

1.+2. Sweatjacke  
Damen und Herren  
1.+2. Femme & Homme  
Veste en Sweat

**STRETCH**



# IN-UND OUTDOORJACKEN. VESTES INDOOR & OUTDOOR.

Funktionelle Jacken für Sie und Ihn. Optimaler Begleiter im Berufsalltag.  
Modèles fonctionnels pour Elle & Lui. Les atouts Pros du quotidien.

1. Fleeckjacke  
Damen -  
Stehkragen  
Veste polaire  
Femme -  
col officier



1. weiss blanc    schwarz noir    nachtblau bleu nuit    rot rouge    erzgrau gris minerai    königsblau bleu roi

2. Fleeckjacke  
Herren -  
Stehkragen  
Veste polaire  
Homme -  
col officier



2. weiss blanc    schwarz noir    nachtblau bleu nuit    rot rouge    erzgrau gris minerai    königsblau bleu roi

3. Softshelljacke  
Unisex - mit Kapuze  
Veste Softshell mixte -  
à capuche



3. schwarz noir    erzgrau gris minerai    navy bleu navy    rot rouge

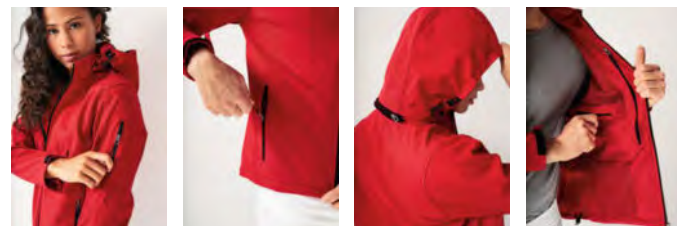

Wir besticken und bedrucken Ihre Kleidungsstücke individuell.  
Rufen Sie uns an: +41 44 925 39 00 / Broderies & Impressions: nous  
personnalisons vos vêtements. Appelez-nous : +41 44 925 39 00.

**1. Fleeckjacke Damen - Stehkragen**  
Veste polaire Femme - col officier  
leicht tailliert, Reissverschluss, 2 Reissverschlusstaschen, Lg.: ca. 64 cm, 100% Polyester (Microfleece), 280 g/m<sup>2</sup>, 30°  
légèrement cintrée, zip, 2 poches zippées, lg.: env. 64 cm, 100% polyester (micropolaire), 280 g/m<sup>2</sup>, 30°  
Art. 183 672 199 weiss / blanc (bis Gr. / jusqu'en t. XXL)  
Art. 183 667 199 schwarz / noir  
Art. 183 668 199 nachtblau / bleu nuit  
Art. 183 669 199 rot / rouge  
Art. 183 670 199 erzgrau / gris minerai  
Art. 183 671 199 königsblau / bleu roi  
Gr./T. XS-3XL    o.MwSt. sans TVA 46,16    m.MwSt. incl. TVA 49,90

**2. Fleeckjacke Herren - Stehkragen**  
Veste polaire Homme - col officier  
Reissverschluss, 2 Reissverschlusstaschen, Lg.: ca. 68 cm, 100% Polyester (Microfleece), 280 g/m<sup>2</sup>, 30°  
zip, 2 poches zippées, lg.: env. 68 cm, 100% polyester (micropolaire), 280 g/m<sup>2</sup>, 30°  
Art. 183 666 199 weiss / blanc (bis Gr. / jusqu'en t. 3XL)  
Art. 183 661 199 schwarz / noir  
Art. 183 662 199 nachtblau / bleu nuit  
Art. 183 663 199 rot / rouge  
Art. 183 664 199 erzgrau / gris minerai  
Art. 183 665 199 königsblau / bleu roi  
Gr./T. XS-4XL    o.MwSt. sans TVA 46,16    m.MwSt. incl. TVA 49,90

**3. Softshelljacke Unisex - mit Kapuze**  
Veste Softshell mixte - à capuche  
abnehmbare Kapuze, Stehkragen, Reissverschluss, 2 Reissverschlusstaschen, wasserabweisend, atmungsaktiv, winddicht, Lg.: ca. 72 cm, 97% Polyester/3% Elasthan (Stretch), 310 g/m<sup>2</sup>, 40°  
capuche amovible, col officier, zip, 2 poches zippées, déperlante, respirante, coupe-vent, lg.: env. 72 cm, 97% polyester/3% élasthanne (stretch), 310 g/m<sup>2</sup>, 40°  
Art. 183 952 199 schwarz / noir  
Art. 183 953 199 erzgrau / gris minerai  
Art. 183 954 199 navy / bleu navy  
Art. 183 955 199 rot / rouge  
Gr./T. S-4XL    o.MwSt. sans TVA 83,16    m.MwSt. incl. TVA 89,90



FÜR PANTOFFELHELDEN  
UND MARATHONLÄUFER.

POUR LES HÉROS EN SABOTS  
ET LES MARATHONIENS.

## SCHUHE CHAUSSURES

Jepp! Unsere Branche hat einen ... nun ja ... speziellen Schuhgeschmack: Irgendetwas zwischen Sport, Beruf und Pantoffel. Viele von uns laufen ja bekanntlich etliche Kilometer am Tag. In Schuhwerk, das andere eher im Garten oder abends auf der Couch tragen würden. Wir wissen halt, was gut für uns ist: Schnell rein und schnell wieder raus, gleichzeitig bequem - und trotzdem muss alles stets den hohen Ansprüchen an den Berufsalltag gerecht werden. So wie wir selbst!

Oui, les métiers des soins et de la santé exigent des chaussures sur mesure : une parfaite équation entre sport, travail & détente. Car vous le savez, nous sommes nombreux à parcourir plusieurs kilomètres par jour, chaussés de modèles que d'autres porteraient plutôt au jardin ou pour une soirée canapé. Nous savons exactement ce qui compte pour vous : un enfilage rapide, un niveau de confort sans limite - et surtout, toutes les réponses aux exigences strictes de votre quotidien professionnel...

Et cela compte aussi pour nous!







1. Motiv Anker  
motif ancre



1. Motiv Krankenhaus  
motif hôpital



1. Motiv Fuchs  
motif renard



1. Motiv Mäuse  
motif souris



1. Motiv Gesicht  
motif visage



1. Motiv Katze  
motif chat



1. Motiv Lama  
motif lama



1. Motiv Mops  
motif chiots



1. Motiv Frosch  
motif grenouille



2. Unisex Clog, Motiv Biene  
Sabot mixte, motif abeilles



3. Clog, Motiv Schaf  
Sabot, motif moutons



4. Clog, Motiv Zahn  
Sabot, motif dents



1. Motiv Eulen  
motif chouette



1. Motiv Health-Care, weiss-schwarz  
motif health-care, blanc-noir



1. Motiv Health-Care, bunt  
motif health-care, multicolore



Alle Clogs, je nur  
tous les sabots la paire

51,90

**1. Clog / Sabot**

2 verstellbare Schliessen an Rist- und Fersenriemen, Obermaterial: Synthetik, Rist- und Fersenriemen aus Synthetik, lederbezogenes Korkfussbett, EVA-Laufsohle  
2 brides réglables en synthétique sur le cou-de-pied et au talon, dessus : synthétique, lit plantaire : liège revêtu de cuir, semelle de marche : EVA amortissante  
Art. 162 950 199 Motiv Anker / motif ancre  
Art. 161 982 199 Motiv Krankenhaus / motif hôpital  
Art. 163 136 199 Motiv Fuchs / motif renard  
Art. 163 037 199 Motiv Lama / motif lama  
Art. 163 038 199 Motiv Mops / motif chiots  
Art. 162 168 199 Motiv Frosch / motif grenouille  
Art. 161 860 199 Motiv Eulen / motif chouette  
Art. 161 987 199 Motiv Health Care, weiss-schwarz / motif health-care, blanc-noir  
Art. 161 862 199 Motiv Health Care, bunt / motif health-care, multicolore

Art. 161 985 199 Motiv Mäuse / motif souris  
Art. 162 552 199 Motiv Gesicht / motif visage  
Art. 163 197 199 Motiv Katzen / motif chats  
o.MwSt. m.MwSt.  
sans TVA incl. TVA  
48,01 51,90

Gr./P. 36-42

**2. Clog Unisex / Sabot mixte**

2 verstellbare Schliessen an Rist- und Fersenriemen, Obermaterial Synthetik, Rist- und Fersenriemen aus Synthetik, lederbezogenes Korkfussbett, EVA-Laufsohle  
2 brides réglables en synthétique sur le cou-de-pied et au talon, dessus : synthétique, lit plantaire : liège revêtu de cuir, semelle de marche : EVA amortissante

Art. 163 219 199 Motiv Biene / motif abeilles  
o.MwSt. m.MwSt.  
sans TVA incl. TVA  
48,01 51,90

Gr./P. 36-42

**3. Clog / Sabot**

3 verstellbare Schliessen an Rist- und Fersenriemen, Obermaterial: Synthetik, Rist- und Fersenriemen aus Synthetik, lederbezogenes Korkfussbett, EVA-Laufsohle  
3 brides réglables en synthétique sur le cou-de-pied et au talon, dessus : synthétique, lit plantaire : liège revêtu de cuir, semelle de marche : EVA amortissante

Art. 161 680 199 Motiv Schaf / motif moutons  
o.MwSt. m.MwSt.  
sans TVA incl. TVA  
48,01 51,90

Gr./P. 36-42

**4. Clog / Sabot**

2 verstellbare Schliessen an Rist- und Fersenriemen, Obermaterial Synthetik, Rist- und Fersenriemen aus Synthetik, lederbezogenes Korkfussbett, EVA-Laufsohle  
2 brides réglables en synthétique sur le cou-de-pied et au talon, dessus : synthétique, lit plantaire : liège revêtu de cuir, semelle de marche : EVA amortissante

Art. 163 224 199 Motiv Zahn / motif dents  
o.MwSt. m.MwSt.  
sans TVA incl. TVA  
48,01 51,90

Gr./P. 36-42



Clogs, ab / Sabots, à partir de  
46,90



2. navy-weiss  
bleu navy-blanc

3. weiss-kupfer-rose  
blanc-cuivre-rose

2. rot-weiss  
rouge-blanc

1. Clog, Motiv Hände  
Sabot, motif Mains

3. blau kombiniert  
bleu multicolore

**1. Clog / Sabot**  
mit 2 farbigen, verstellbaren Schliessen, Obermaterial Nappa-  
leder, lederbezogenes Korkfussbett, EVA-Laufsohle  
2 boucles colorées réglables, dessus : cuir Nappa, semelle  
intérieure : liège naturel revêtu de cuir, semelle extérieure :  
EVA  
Art. 161 681 199 Motiv Hände / motif Mains  
o.MwSt. m.MwSt.  
sans TVA 48,01 incl. TVA 51,90  
Gr./P. 36-42

**2. Clog / Sabot**  
mit seitlich verstellbarer Schliesse, Obermaterial Synthetik,  
Lederdecksohle, lederbezogenes Korkfussbett, EVA-Laufsohle  
bride réglable sur le côté, dessus en synthétique, semelle  
intermédiaire en cuir, semelle intérieure en liège naturel  
revêtu de cuir, semelle extérieure en EVA  
Art. 161 776 199 rot-weiss / rouge-blanc  
Art. 161 775 199 navy-weiss / bleu navy-blanc  
o.MwSt. m.MwSt.  
sans TVA 43,39 incl. TVA 46,90  
Gr./P. 36-42

**3. Clog / Sabot**  
2 verstellbare Schliessen an Rist- und Fersenriemen,  
Obermaterial: Synthetik, Rist- und Fersenriemen aus  
Synthetik, lederbezogenes Korkfussbett, EVA-Lauf-  
sohle  
2 brides réglables en synthétique sur le cou-de-pied  
et au talon, dessus : synthétique, lit plantaire : liège  
revêtu de cuir, semelle de marche : EVA amortissante  
Art. 163 155 199 weiss-kupfer-rose /  
blanc-cuivre-rose  
Art. 163 217 199 Motiv Füsse / motif Pieds  
Art. 161 547 199 blau kombiniert / bleu multicolore  
Art. 161 987 199 Motiv Health Care, weiss-schwarz  
motif Health Care, blanc-noir  
Art. 161 862 199 Motiv Health Care, bunt  
motif Health Care, multicolore  
o.MwSt. m.MwSt.  
sans TVA 48,01 incl. TVA 51,90  
Gr./P. 36-42

3. Motiv Füsse  
motif Pieds



3. Motiv Health Care,  
weiss-schwarz  
motif Health Care,  
blanc-noir

3. Motiv Health Care, bunt  
motif Health Care,  
multicolore

3. Motiv Health Care,  
bunt  
motif Health Care,  
multicolore

3. Clog / Sabot  
51,90

4. Unisex Clog / Sabot mixte  
56,90

5. Unisex Sneaker / Sneaker mixte  
68,90



3. Motiv Health Care,  
weiss-schwarz  
motif Health Care,  
blanc-noir



**4. Unisex Clog / Sabot Mixte**  
Obermaterial Glattleder, lederbezogenes  
Naturkorkfussbett  
dessus en cuir lisse, première en liège  
naturel revêtu de cuir  
Art. 169 089 199 o.MwSt. m.MwSt.  
sans TVA 52,64 incl. TVA 56,90  
Gr./P. 36-46



**5. Unisex Sneaker / Sneaker Mixte**  
Leder, zum Schnüren, auswechselbare Textil-  
einlegesohle, dämpfungsaktive EVA-Zwischen-  
sohle mit Gummilauffläche  
modèle cuir à lacets, semelle intérieure amovible :  
textile, semelle intercalaire amortissante : EVA  
avec revêtement en caoutchouc  
Art. 161 966 199 o.MwSt. m.MwSt.  
sans TVA 63,74 incl. TVA 68,90  
Gr./P. 36-45



**BIRKENSTOCK**  
Made in Germany • Tradition seit 1774



- Superlaufsohle
- abriebfest
- rutschhemmendes Profil nach EN ISO 20347:2012, SRC
- super semelle de marche
- résistance à l'abrasion
- profil antidérapant selon EN ISO 20347:2012, SRC



schwarz  
noir

weiss  
blanc

1. Unisex Berufsschuh  
Sabot professionnel mixte

118,90



**abeba**

2. Unisex Berufsslipper  
Slipper professionnel mixte

99,90



schwarz  
noir

weiss  
blanc

3. Unisex Berufsschuh  
Sabot professionnel mixte

79,90



**SHOES  
FOR CREWS**

4. Unisex Berufsschuh  
Chaussure professionnelle

76,90



- rutschhemmende Sohle
- wasserabweisend
- herausnehmbare Innensohle
- semelle antidérapante
- résistante à l'eau
- semelle intérieure amovible

1. Unisex Berufsschuh  
Sabot professionnel mixte  
von Birkenstock, EN ISO 20347:2012-SRC, normale Weite, verstellbarer Rist- und Fersenriemen, Obermaterial: Leder, Decksohle: Leder, Innensohle: Naturkorkfussbett, Zwischensohle: EVA, stark dämpfend, Laufsohle: rutschhemmend, öl- und fettbeständig, abriebfest

2. Unisex Berufsslipper  
Slipper professionnel mixte  
EN ISO 20347:2012-02-FO-SRC, Ristbereich Gummizug, Obermaterial: Glattleder, Futter: Textil, atmungsaktiv, Silberionen veredelt, Einlegesohle: auswechselbar, atmungsaktiv, antibakteriell, stossdämpfend, antistatisch, Sanitized® behandelt, Laufsohle: PU, rutschhemmend

3. Unisex Berufsschuh  
Sabot professionnel mixte  
EN ISO 20347:2012-0B-FO-SRC, verstellbarer, klappbarer Fersenriemen, Obermaterial: Glattleder, Innensohle: Decksohle Leder, Sanitized® behandelt, Laufsohle: rutschhemmend

4. Unisex Berufsschuh  
Chaussure professionnelle mixte  
von Shoes for Crews, EN ISO 20344:2021, SFC, bequeme Polsterung, Obermaterial: Leder, wasserabweisend, Innensohle: gepolstert, herausnehmbar, Laufsohle: profiliert, rutschhemmend

5. Unisex Berufsschuh  
Chaussure professionnelle mixte  
von Dian, nach EN ISO 20347, SRC, 01, FO, leicht und bequem, aus atmungsaktiver technischer Mikrofaser, antistatisch, gepolsterte Knöchelmanschette, rutschhemmende Sohle, 40° waschbar

6. Motiv Health & Care,  
schwarz  
motif health & care,  
noir

EN ISO 20347:2012-0B-FO-SRC, bride talon réglable et rabattable, Dessus : cuir lisse, Première : semelle intérieure cuir, traitement Sanitized®, Semelle : antidérapante

7. Unisex Berufsschuh  
Sabot professionnel mixte  
von Dian, nach EN ISO 20347, SRC, 01, FO, leicht und bequem, aus atmungsaktiver technischer Mikrofaser, antistatisch, gepolsterte Knöchelmanschette, rutschhemmende Sohle, 40° waschbar

8. Berufsschuh  
Sabot professionnel  
— Seitliche Luftlöcher  
— respirant grâce aux ouvertures d'aération

9. Unisex Berufsschuh  
Sabot professionnel mixte  
von Shoes for Crews, EN ISO 20344:2021, SFC, amorti supplémentaire confortable, tige : cuir, hydrofuge, semelle intérieure : rembourrée, échangeable, semelle extérieure : profilée, antidérapante

10. Unisex Berufsschuh  
Sabot professionnel mixte  
von Dian, nach EN ISO 20347, SRC, 01, FO, leicht und bequem, aus atmungsaktiver technischer Mikrofaser, antistatisch, gepolsterte Knöchelmanschette, rutschhemmende Sohle, 40° waschbar

**Dian**

EINFACH BEQUEM!  
LE CONFORT D'ABORD !

5. Unisex Berufsschuh  
Chaussure professionnelle mixte

89,90



weiss  
blanc



navy  
bleu navy

6. Unisex Berufsschuh  
Chaussure professionnelle mixte

89,90

Motiv Peace  
motif Peace



Für  
Sie &  
Ihn



6. Motiv Health & Care,  
schwarz  
motif health & care,  
noir



6. Motiv Health & Care,  
bunt  
motif health & care,  
multicolore

7. Unisex Berufsschuh  
Sabot professionnel mixte

52,90



navy  
bleu navy



weiss  
blanc



5. Unisex Berufsschuh  
Chaussure professionnelle mixte  
von Dian, nach EN ISO 20347, SRC, 01, FO, leicht und bequem, aus atmungsaktiver technischer Mikrofaser, antistatisch, gepolsterte Knöchelmanschette, rutschhemmende Sohle, 40° waschbar

6. Unisex Berufsschuh  
Chaussure professionnelle mixte  
von Dian, EN ISO 20347, SRC, 01, FO, leicht und bequem, aus atmungsaktiver technischer Mikrofaser, antistatisch, gepolsterte Knöchelmanschette, rutschhemmende Sohle, 40° waschbar

7. Unisex Berufsschuh  
Sabot professionnel mixte  
von Dian, EN ISO 20347, OB-SRC-E, EN ISO 16187, sehr leicht, Massagepunkte auf der Decksohle, seitliche Luftlöcher, umlegbarer Fersenriemen, waschbar bis 40°, Obermaterial: EVA, Innensohle: anatomisch, antibakteriell behandelt, Laufsohle: EVA, rutschhemmend

8. Unisex Berufsschuh  
Sabot professionnel mixte  
von Dian, EN ISO 20347, OB-SRC-E, EN ISO 16187, sehr leicht, Massagepunkte auf der Decksohle, seitliche Luftlöcher, umlegbarer Fersenriemen, waschbar bis 40°, Obermaterial: EVA, Innensohle: anatomisch, antibakteriell behandelt, Laufsohle: EVA, rutschhemmend

6. Unisex Berufsschuh  
Chaussure professionnelle mixte  
von Dian, EN ISO 20347, SRC, 01, FO, leicht und bequem, aus atmungsaktiver technischer Mikrofaser, antistatisch, gepolsterte Knöchelmanschette, rutschhemmende Sohle, 40° waschbar

7. Unisex Berufsschuh  
Sabot professionnel mixte  
von Dian, EN ISO 20347, OB-SRC-E, EN ISO 16187, ultra léger, micropoints de massage sur la semelle de propreté, trous d'aération sur les côtés, bride de talon rabattable, lavable à 40°, dessus : EVA, semelle intérieure : anatomique et traitée antibactérien, semelle extérieure : EVA, antidérapante

8. Unisex Berufsschuh  
Sabot professionnel mixte  
von Dian, EN ISO 20347, OB-SRC-E, EN ISO 16187, ultra léger, micropoints de massage sur la semelle de propreté, trous d'aération sur les côtés, bride de talon rabattable, lavable à 40°, dessus : EVA, semelle intérieure : anatomique et traitée antibactérien, semelle extérieure : EVA, antidérapante

7. Unisex Berufsschuh  
Sabot professionnel mixte  
von Dian, EN ISO 20347, SRC, 01, FO, leicht und bequem, aus atmungsaktiver technischer Mikrofaser, antistatisch, gepolsterte Knöchelmanschette, rutschhemmende Sohle, 40° waschbar

8. Unisex Berufsschuh  
Sabot professionnel mixte  
von Dian, EN ISO 20347, OB-SRC-E, EN ISO 16187, sehr leicht, Massagepunkte auf der Decksohle, seitliche Luftlöcher, umlegbarer Fersenriemen, waschbar bis 40°, Obermaterial: EVA, Innensohle: anatomisch, antibakteriell behandelt, Laufsohle: EVA, rutschhemmend

9. Unisex Berufsschuh  
Sabot professionnel mixte  
von Shoes for Crews, EN ISO 20344:2021, SFC, amorti supplémentaire confortable, tige : cuir, hydrofuge, semelle intérieure : rembourrée, échangeable, semelle extérieure : profilée, antidérapante

10. Unisex Berufsschuh  
Sabot professionnel mixte  
von Dian, nach EN ISO 20347, SRC, 01, FO, leicht und bequem, aus atmungsaktiver technischer Mikrofaser, antistatisch, gepolsterte Knöchelmanschette, rutschhemmende Sohle, 40° waschbar



FÜR ULTIMATIVEN KOMFORT  
LE SUMMUM DU CONFORT

weiss  
blanc

1. Damen Berufsschuh  
Chaussure professionnelle  
Femme

102,90

SKECHERS  
MEMORY FOAM

weiss  
blanc

2. Damen Berufsschuh  
Chaussure professionnelle  
Femme

92,90

SKECHERS  
MEMORY FOAM

schwarz  
noir

3. Herren Berufsschuh  
Chaussure professionnelle  
Homme

96,90

SKECHERS  
MEMORY FOAM

weiss  
blanc

schwarz  
noir

4. Herren Sneaker  
Sneaker Homme

124,90

SKECHERS  
HANDS FREE  
Slip-ins

weiss  
blanc

**1. Damen Berufsschuh  
Chaussure professionnelle Femme**  
von Skechers, EN ISO 20347:2012-OB-E-FO-SRC,  
bequeme Weite, Ziernähte, Obermaterial: Leder,  
pflegeleicht, Decksohle: Textil, Innensohle: Memory  
Foam, Laufsohle: Gummi, flexibel, rutschhemmend  
de Skechers, EN ISO 20347:2012-OB-E-FO-SRC,  
largeur confortable, coutures fantaisie, empeigne :  
cuir facile à entretenir, semelle intérieure : textile,  
première : mémoire de forme, semelle flexible :  
gomme antidérapante

Art. 163 073 199 weiss / blanc		
Art. 162 983 199 schwarz / noir	o.MwSt. sans TVA	m.MwSt. TVA incl. 102,90
Gr./P. 36-41	95,19	

**2. Damen Berufsschuh  
Chaussure professionnelle Femme**  
von Skechers, EN ISO 20347:2012-OB-FO-SRC,  
bequeme Passform, Polsterung von Rand und Zunge,  
Obermaterial: Textil (Mesh)/Synthetik, strapazierfähig,  
wasser- und schmutzabweisend, Decksohle: Textil,  
Innensohle: Memory Foam, Laufsohle: Gummi, leicht,  
flexibel, stossdämpfend, profiliert, rutschhemmend  
de Skechers, EN ISO 20347:2012-OB-FO-SRC, ligne  
confort, languette et pourtour rembourrés, empeigne  
déperlante : textile (mesh)/synthétique solide et repousse  
poussière, semelle intérieure : textile, première : mémoire  
de forme, semelle profilée amortissante et antidérapante :  
gomme légère et flexible

Art. 163 074 199 weiss / blanc		
Art. 162 978 199 schwarz / noir	o.MwSt. sans TVA	m.MwSt. TVA incl. 92,90
Gr./P. 36-41	85,94	

**3. Herren Berufsschuh  
Chaussure professionnelle Homme**  
von Skechers, EN ISO 20347:2012-OB-FO-SRC,  
bequeme Passform, Polsterung von Rand und Zunge,  
Obermaterial: Textil (Mesh)/Synthetik, strapazierfähig,  
wasser- und schmutzabweisend, Decksohle: Textil,  
Innensohle: Memory Foam, Laufsohle: Gummi, leicht,  
flexibel, stossdämpfend, profiliert, rutschhemmend  
de Skechers, EN ISO 20347:2012-OBFO-SRC, ligne  
confort, languette et pourtour rembourrés, dessus :  
textile (mesh)/synthétique solide, résistance à l'eau  
et aux taches, semelle intérieure : textile, première :  
mémoire de forme, semelle profilée amortissante et  
antidérapante : gomme légère et flexible

Art. 163 075 199 weiss / blanc		
(ab Gr. / à partir de la P. 40)		
Art. 162 979 199 schwarz / noir	o.MwSt. sans TVA	m.MwSt. TVA incl. 96,90
Gr./P. 39-46;	o.MwSt. sans TVA	
47,5; 48,5	89,64	



ZERTIFIZIERTE FUSSGEWÖLBE-  
UNTERSTÜTZUNG / SOUTIEN  
CERTIFIÉ DE LA VÔUTE PLANTAIRE



**4. Herren Sneaker / Sneaker Homme**  
von Skechers, sehr leicht, Slip-In, Obermaterial:  
Textil (Mesh), Futter: Textil (Mesh), Innensohle:  
Memory Foam, atmungsaktiv, Laufsohle: Gummi  
de Skechers, très léger, slip-on, dessus : textile (mesh),  
double : textile (mesh), première : mousse à mémoire  
de forme, respirante, semelle : gomme

Art. 163 291 199 navy / bleu navy		
Art. 163 292 199 weiss / blanc	o.MwSt. sans TVA	m.MwSt. TVA incl. 124,90 €
Gr./P. 40-46,	115,54 €	
47,5		

**5. Damen Sneaker / Sneaker Femme**  
von Skechers, sehr leicht, Obermaterial: Textil (Mesh)/  
Synthetik, Futter: Textil (Mesh), Innensohle: Memory  
Foam, atmungsaktiv, Laufsohle: Gummi, bis 30°  
waschbar  
de Skechers, modèle très léger, empeigne : textile  
(mesh)/synthétique, doublure : textile (mesh),  
première : mémoire de forme, respirant, semelle :  
gomme, lavable jusqu'à 30°

Art. 163 226 199 weiss / blanc		
	o.MwSt. sans TVA	m.MwSt. TVA incl. 112,90
Gr./P. 36-42	104,44	

5. Damen Sneaker  
Sneaker Femme

112,90

SKECHERS  
ArchFit  
FORMALLY CERTIFIED ARCH SUPPORT

Abb. / Photo 5

- von Podologen entwickelt
- entwickelt auf Basis von 120.000 Fuss-Scans
- atmungsaktiv
- conçu par des podologues
- sur la base de 120.000 scans de pieds
- respirant

7. Damen Sneaker  
Sneaker Femme

124,90

**6. Damen Sneaker**  
von Skechers, sehr leichter Slip-In Schuh aus  
pflegeleichtem Mesh, gepolsterte Innensohle aus  
Memory Foam für einen hohen Tragekomfort  
de Skechers, chaussure à enfiler très légère, maille facile  
d'entretien, semelle intérieure rembourrée en mousse à  
mémoire de forme, très agréable à porter

Art. 162 731 199	o.MwSt. sans TVA	m.MwSt. TVA incl. 79,90 €
Gr./P. 36-42	73,91 €	

**7. Damen Sneaker / Sneaker Femme**  
von Skechers, sehr leicht, Obermaterial: Synthetik,  
Futter: Textil (Mesh), Innensohle: Memory Foam,  
atmungsaktiv, Laufsohle: Gummi  
de Skechers, modèle très léger, empeigne : synthé-  
tique, doublure : textile (mesh), première : mémoire de  
forme, respirant, semelle : gomme

Art. 163 293 199	o.MwSt. sans TVA	m.MwSt. TVA incl. 124,90 €
Gr./P. 36-41	115,54 €	



6. Damen Sneaker  
Sneaker Femme

79,90

SKECHERS  
SPORT  
MEMORY FOAM



**8. Damen Sneaker / Sneaker Femme**  
von Skechers, sehr leicht, Slip-In, Obermaterial: Textil  
(Mesh)/Synthetik, Futter: Textil (Mesh), Innensohle:  
Memory Foam, atmungsaktiv, Laufsohle: Gummi  
de Skechers, modèle très léger, slip-on, empeigne :  
textile (mesh)/synthétique, doublure : textile (mesh),  
première : mémoire de forme, respirant, semelle :  
gomme

Art. 163 290 199 rosé / rosé		
Art. 163 289 199 grau-mint / gris-vert menthe	o.MwSt. sans TVA	m.MwSt. TVA incl. 124,90 €
Gr./P. 36-41	115,54 €	



**8. Damen Sneaker  
Sneaker Femme**

124,90

rosé  
rosé

grau-mint  
gris-vert menthe



# SAFETY JOGGER

## PROFESSIONAL

Alle Artikel dieser Seite mit folgenden Eigenschaften:  
Caractéristiques de tous les modèles présentés:



- antistatisch
- antistatique



- Herausnehmbare Einlegesohle
- semelle interchangeable



- EN ISO 20347:2012



- rutschhemmende Gummisohle
- semelle intermédiaire ultralégère en EVA



- Innenfutter aus Coolmax® sorgt für angenehmen Tragekomfort
- la doublure Coolmax garantit votre confort

# SAFETY JOGGER

## PROFESSIONAL



weiss  
blanc

### 1. Damen Berufsclog Sabot professionnel Femme

89,90

- Fersenriemen mit Klett verstellbar
- bride de talon réglable par velcro



weiss-grau  
blanc-gris

### 2. Damen Berufsclog Sabot professionnel Femme

76,90

- Stretchmaterial am Spann
- verstellbarer Riemen
- tissu élastique au cou-de-pied
- bride de talon réglable



weiss  
blanc

### 3. Damen Berufsclog Sabot professionnel Femme

76,90

- super elastischer und dehnbare Stoff
- Verstellbarer Klettverschluss an Ferse und Saum
- tissu extensible super élatique
- bride velcro réglable au talon et au cou-de-pied



weiss-grau  
blanc-gris

weiss-lipstick  
blanc-rose lipstick

### 4. Damen Berufsschuh Chaussure professionnelle Femme

84,90



**1. Damen Berufsclog  
Sabot professionnel Femme**  
von Safety Jogger, nach EN ISO 20347:2012, SRC, Obermaterial: Synthetik, atmungsaktives Innenfutter aus Coolmax®, Fersenriemen mit Klett verstellbar, Absatzhöhe: 3 cm, herausnehmbare Einlegesohle, stossabsorbierend, antistatisch, federleichte Zwischensohle aus EVA, rutschhemmende Gummisohle de Safety Jogger, selon EN ISO 20347:2012, SRC, dessus: synthétique, doublure Coolmax® respirant, bride de talon réglable par velcro, hauteur du talon: 3 cm, semelle intérieure amovible, absorbe les chocs, antistatique, semelle intermédiaire EVA, semelle en caoutchouc antidérapante

**Art. 163 261 199** weiss / blanc  
o.MwSt. sans TVA 83,16  
**m.MwSt. incl. TVA 89,90**  
Gr./P. 36-42

**2. Damen Berufsclog  
Sabot professionnel Femme**  
von Safety Jogger, geprüft nach EN ISO 20347:2012, SRC, Obermaterial: Synthetik, Stretchmaterial am Spann für einen hohen Tragekomfort, atmungsaktives Innenfutter aus Coolmax®, mit verstellbarem Riemen hinten, Absatzhöhe: 3 cm, herausnehmbare Einlegesohle, stossabsorbierend, antistatisch, federleichte Zwischensohle aus EVA, rutschhemmende Gummisohle de Safety Jogger, selon EN ISO 20347:2012, SRC, dessus: synthétique, tissu élastique au cou-de-pied pour un ajustement confortable, doublure Coolmax®

respirant, bride de talon réglable, hauteur du talon : 3 cm, semelle intérieure amovible, semelle intermédiaire EVA absorbant les chocs, antistatique, ultralégère, semelle en caoutchouc antidérapante

**Art. 162 597 199** weiss-grau / blanc-gris  
o.MwSt. sans TVA 71,14  
**m.MwSt. incl. TVA 76,90**  
Gr./P. 36-42

**3. Damen Berufsclog  
Sabot professionnel Femme**  
von Safety Jogger, geprüft nach EN ISO 20347:2012, SRC, Lycra Verarbeitung für einen optimalen Tragekomfort, atmungsaktives Innenfutter aus Coolmax®, mit verstellbarem Klettverschluss an Ferse und Spann, Absatzhöhe: 3 cm, herausnehmbare Einlegesohle, stossabsorbierend, antistatisch, federleichte Zwischensohle aus EVA, rutschhemmende Gummisohle de Safety Jogger, selon EN ISO 20347:2012, SRC, traitement Lycra pour un confort optimal, doublure perméable Coolmax®, bride velcro réglable au talon et au cou-de-pied, hauteur du talon : 3 cm, semelle intérieure amovible, semelle intermédiaire EVA absorbant les chocs, antistatique, ultralégère, semelle en caoutchouc antidérapante

**Art. 162 598 199** weiss / blanc  
o.MwSt. sans TVA 71,14  
**m.MwSt. incl. TVA 76,90**  
Gr./P. 36-42



### 5. Unisex Berufsschuh Chaussure professionnelle mixte

62,90

- atmungsaktiv
- maschinenwaschbar bis 30° C
- herausnehmbares, komfortables, antistatisches Fußbett
- EN ISO 20347-01 / SRC
- rutschhemmend
- respirant
- lavable en machine jusqu'à 30° C
- première amovible, confortable
- semelle antistatique
- EN ISO 20347-01 / SRC
- antidérapant



### 6. Unisex Berufsclog Sabot professionnel mixte

49,90

- extrem leicht
- maschinenwaschbar bis 30° C
- UV-sterilisierbar
- EN ISO 20347:2012-OB-SRC
- rutschhemmend
- ultra léger
- lavable en machine jusqu'à 30° C
- stérilisable aux UV
- EN ISO 20347:2012-OB-SRC
- antidérapant

**4. Damen Berufsschuh  
Chaussure professionnelle Femme**  
von Safety Jogger, geprüft nach EN ISO 20347:2012, SRC, Obermaterial: Leder, atmungsaktives Innenfutter aus Coolmax®, herausnehmbare Einlegesohle, stossabsorbierend, antistatisch, rutschhemmende Gummisohle, einfach zu reinigen mit einem feuchten Tuch de Safety Jogger, selon EN ISO 20347:2012, SRC, dessus: cuir, doublure Coolmax®, respirant, semelle intérieure amovible, absorbeur de chocs, semelle en caoutchouc antistatique, antidérapante, facile à nettoyer avec un chiffon humide

**Art. 162 601 199** weiss-grau / blanc-gris  
o.MwSt. sans TVA 78,54  
**m.MwSt. incl. TVA 84,90**  
Gr./P. 36-42

**5. Unisex Berufsschuh  
Chaussure professionnelle mixte**  
von Safety Jogger, EN ISO 20347 - 01 / SRC, Obermaterial: 3D-Mesh, Futter: Textil, Einlegesohle: herausnehmbar, atmungsaktiv, antistatisch, rutschfeste Gummilaufsohle de Safety Jogger, EN ISO 20347 - 01 / SRC, dessus: mesh 3D, doublure: textile, première: amovible, respirante, antistatique, semelle: gomme antidérapante

**Art. 163 256 199** o.MwSt. sans TVA 58,19  
**m.MwSt. incl. TVA 62,90**  
Gr./P. 36-47

**6. Unisex Berufsclog  
Sabot professionnel mixte**  
von Safety Jogger, EN ISO 20347:2012-OB-SRC, klappbarer Fersenriemen, sehr leicht, Obermaterial: EVA, Einlegesohle: vorgeformt, herausnehmbar, Sohle: Gummi, rutschhemmend, UV sterilisierbar, 30° waschbar de Safety Jogger, norme EN ISO 20347:2012-OB-SRC, bride de talon pivotante, très léger, dessus: EVA, semelle intérieure: préformée et amovible, semelle de marche: caoutchouc antidérapant, stérilisable UV, lavable à 30°

**Art. 163 165 199** o.MwSt. sans TVA 46,16  
**m.MwSt. incl. TVA 49,90**  
Gr./P. 36-46



# UNSER STICK- UND DRUCKSERVICE. NOTRE SERVICE BRODERIE, GRAVURE & IMPRESSION.

Wir besticken und bedrucken Ihre Kleidungsstücke individuell  
und beraten Sie gerne!

Impressions, Broderies : nous personnalisons  
vos vêtements. Nous vous conseillons volontiers !



Für **Logostickereien, Stickemblem, Textildruck oder Lasergravur**  
senden Sie uns einfach eine E-Mail  
mit Ihren Wünschen an **info@clinicdress.ch** oder  
rufen Sie uns an: **+41 44 925 39 00**

Gerne erstellen wir Ihnen ein individuelles Angebot.

Pour vos **broderies (logo ou autres), pour l'impression textile**  
**ou la gravure laser**, envoyez simplement un e-mail avec vos souhaits à :  
**info@clinicdress.ch** ou appelez-nous au : **+41 44 925 39 00.**

Nous vous conseillerons de façon personnalisée.





# 20% FÜR AUSZUBILDENDE & STUDENTEN. 20% POUR LES STAGIAIRES & ÉTUDIANTS.

Gerade in der Ausbildung oder im Studium ist das Geld oft knapp - und dann wird leider oftmals am Wichtigsten gespart: Dem professionellen Outfit.

Unser Credo ist, Gutes für Menschen zu tun, die Gutes für Menschen tun.

Wir finden, du hast es verdient, sicher gekleidet zu sein und gleichzeitig gut auszusehen.

Stagiaires, apprentis, étudiants : nous savons que vous devez jongler avec un budget serré – sans faire l'impasse sur la chose la plus importante, votre tenue professionnelle.

Notre engagement ? Aider concrètement celles et ceux qui aident les autres au quotidien. Car, vous l'avez compris, vous méritez bien d'être habillé en toute élégance & sécurité pour pratiquer votre métier.



20% Rabatt auf deine Erstbestellung!

Weitere Infos: [www.clinicdress.ch/dh/azubis-studierende](http://www.clinicdress.ch/dh/azubis-studierende)

20% de Réduction sur votre 1ère commande !

Plus d'infos sur : [www.clinicdress.ch/fh/stagiaires-etudiants](http://www.clinicdress.ch/fh/stagiaires-etudiants)

## Messen nicht vergessen! Damit alles passt. Prenez vos mensurations pour choisir la bonne taille !

Dicht am Körper messen ohne zu schnüren. Alle Masse sind Körpermasse.  
Mesurez près du corps sans serrer. Toutes les mesures sont les mesures du corps.

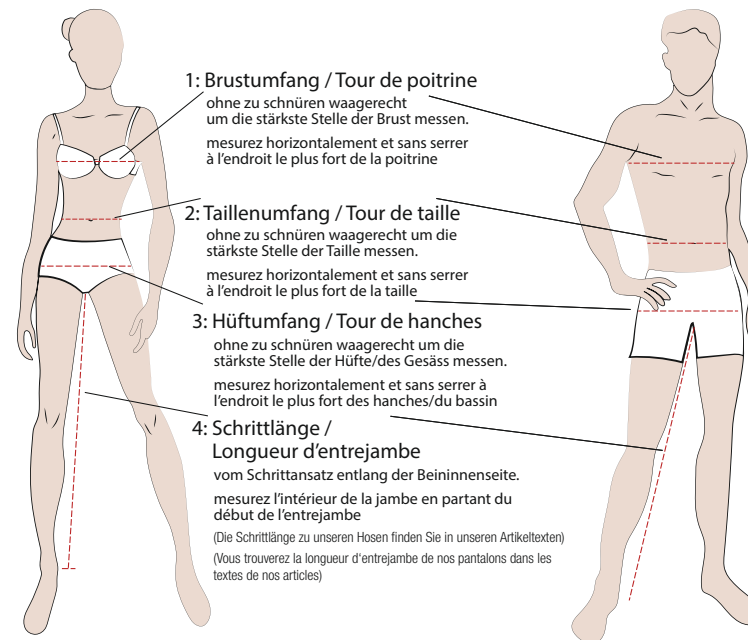

**1: Brustumfang / Tour de poitrine**  
ohne zu schnüren waagrecht um die stärkste Stelle der Brust messen.  
mesurez horizontalement et sans serrer à l'endroit le plus fort de la poitrine

**2: Taillenumfang / Tour de taille**  
ohne zu schnüren waagrecht um die stärkste Stelle der Taille messen.  
mesurez horizontalement et sans serrer à l'endroit le plus fort de la taille

**3: Hüftumfang / Tour de hanches**  
ohne zu schnüren waagrecht um die stärkste Stelle der Hüfte/des Gesäss messen.  
mesurez horizontalement et sans serrer à l'endroit le plus fort des hanches/du bassin

**4: Schrittlänge / Longueur d'entrejambe**  
vom Schrittsatz entlang der Beininnenseite.  
mesurez l'intérieur de la jambe en partant du début de l'entrejambe  
(Die Schrittlänge zu unseren Hosen finden Sie in unseren Artikeltexten)  
(Vous trouverez la longueur d'entrejambe de nos pantalons dans les textes de nos articles)

### DAMENBEKLEIDUNG / VÊTEMENTS FEMME

Normalgröße / Taille normale	32	34	36	38	40	42	44	46	48	50	52	54	56	58	60	62
Kurzgröße / Taille courte	16	17	18	19	20	21	22	23	24	25	26	27	28	29	30	31
Langgröße / Taille longue	64	68	72	76	80	84	88	92	96	100	104	108	112	116	120	124
1. Oberweite / Tour de poitrine	74-77	78-81	82-85	86-89	90-93	94-97	98-101	102-105	106-111	112-117	118-123	124-129	130-135	136-141	142-147	148-153
2. Taillenweite / Tour de taille	62-64	65-67	68-70	71-73	74-77	78-81	82-86	87-91	92-97	98-103	104-109	110-116	117-122	123-128	129-135	136-142
3. Hüftweite / Tour de hanches	84-86	87-90	91-94	95-98	99-101	102-104	105-108	109-112	113-116	117-121	122-126	127-133	134-139	140-145	146-151	152-157

### HERRENBEKLEIDUNG / VÊTEMENTS HOMME

Normalgröße / Taille normale	42	44	46	48	50	52	54	56	58	60	62	64	66	68	70
Kurzgröße / Taille courte			23	24	25	26	27	28	29						
Langgröße / Taille longue		90	94	98	102	106	110								138-141
1. Oberweite / Tour de poitrine	82-85	86-89	90-93	94-97	98-101	102-105	106-109	110-113	114-117	118-121	122-125	126-129	130-133	134-137	
2. Taillenweite / Tour de taille	70-73	74-77	78-81	82-89	86-89	90-93	94-97	98-102	103-107	108-112	113-117	118-122	123-127	128-132	133-138
3. Hüftweite / Tour de hanches	86-89	90-93	94-97	98-101	102-105	106-109	110-113	114-117	118-120	121-123	124-126	127-129	130-132	133-135	136-138

### INTERNATIONALE GRÖSSEN / MESURES INTERNATIONALES wenn nicht am Artikel abweichend ausgewiesen / si non mises sur l'article, indiquées à l'écart

Bestellgröße / Taille à commander	XS	S	M	L	XL	2XL	3XL	4XL	5XL
entspricht Damengröße / T. femme correspondante	32/34	36/38	40/42	44/46	48/50	52/54	56/58	60/62	64/66
entspricht Herrengröße / T. homme correspondante	42	44/46	48/50	52/54	56/58	60/62	64/66	68/70	

Inchgröße Bestellgröße / Inch (T. à commander)	28	29	30	31	32	33	34	35	36	38	40	42
entspricht Herrengröße / T. homme correspondante	44	44/46	46	46/48	48	48/50	50	50/52	52	54	56	58

Größentabelle Schuhe / Tableau de correspondance Chaussures	2 1/2	3	3 1/2	4	4 1/2	5	5 1/2	6	6 1/2	7	7 1/2	8	8 1/2	9
Englisch Größen / Anglais	35	35 1/2	36	37	37 1/2	38	38 1/2	39	40	40 1/2	41	42	42 1/2	43
Deutsche Größen / Suisse	9 1/2	10	10 1/2	11	11 1/2	12								
Englisch Größen / Anglais	44	44 1/2	45	45 1/2	46	47								
Deutsche Größen / Suisse														



# Allgemeine Geschäftsbedingungen / Conditions générales de vente

## Preise

Alle unsere Preise verstehen sich netto in Schweizer Franken inkl. 8,1% MwSt. Mit Erscheinen eines neuen Werbemittels werden alle früheren Preise ungültig.

## Versandkosten

Ab einem Bestellwert von CHF 500.- wird frei Haus geliefert. Bei einem Auftragswert unter CHF 500.- werden CHF 7.90 Versandkostenpauschale berechnet. Mehrkosten bei Teillieferung übernehmen wir. Sollten Sie eine Lieferung ins Ausland wünschen, so sprechen sie uns bitte direkt an.

## Preisgültigkeit

Die ausgewiesenen Preise gelten für Bestellungen bis zum 31.10.2024.

## Rechnungsstellung / Zahlung

Wir liefern in der Regel gegen Rechnung (Bonität vorausgesetzt), diese sind innerhalb 20 Tagen ohne Abzug zahlbar. Im Einzelfall behalten wir uns vor, auf Vorauskasse oder per Nachnahme zu liefern. Bei grösseren Aufträgen kann eine Anzahlung von 50% bei Auftragsbestätigung fällig werden, die restlichen 50% sind innerhalb 20 Tagen nach Warenerhalt ohne Abzug zahlbar. Ab der 2. Mahnstufe erheben wir CHF 10.- pro Mahnung für den erweiterten Verzugschaden (gem. OR 106). Weiter sind ab Fälligkeit der Rechnung 5% Verzugszins geschuldet.

## Rückgaberecht

Einkaufen ohne Risiko – Artikel, die Ihnen nicht zusagen, können innert 14 Tagen nach Erhalt umgetauscht oder zurückgegeben werden. Bitte legen Sie immer die Originalrechnung bei, damit wir Ihre Rücksendungen sofort gut-schreiben können. Das Rückgaberecht gilt nicht bei gebrauchten Artikel, Artikel welche für Sie bestickt oder bedruckt wurden, sowie Sonderausführungen und Gross-mengen. Die Lieferung ist sofort nach Erhalt auf Mängel und fehlende Artikel zu prüfen. Offensichtliche Mängel sind uns umgehend jedoch spätestens nach Ablauf von 14 Tagen mitzuteilen.

## Datenschutzhinweise gem. Art. 13, 14, 21 EU-DSGVO:

Für die Verarbeitung Ihrer personenbezogenen Daten im Sinne der Datenschutz-Grundverordnung (EU-DSGVO) ist CLINIC & JOB DRESS AG, General-Wille-Strasse 201, CH-8706 Feldmeilen, Schweiz oder per E-Mail an [info@clinicdress.ch](mailto:info@clinicdress.ch); Geschäftsführer: Pascal Probst verantwortlich.

Personenbezogene Daten werden durch uns auf der Rechtsgrundlage des Art. 6 Abs. 1 S. 1 b) EU-DSGVO nur erhoben, wenn Sie uns diese von sich aus zur Durchführung eines Vertrages, bei der Eröffnung eines Kundenkontos oder im Rahmen der Kontaktaufnahme mitteilen und anschliessend für die Bestellabwicklung verarbeitet. Wenn Sie uns Ihre Daten nicht mitteilen, kann kein Vertrag begründet werden. Die hierzu erforderlichen Daten werden ggf. an von uns beauftragte Dienstleister (IT-Dienstleister, Callcenter, Lettershops, Transportunternehmen etc.) weitergeleitet.

Um unsere Reichweite zu erhöhen verarbeiten und nutzen wir Ihre Daten für eigene Werbe- und Marketingzwecke auf der Rechtsgrundlage des Art. 6 Abs. 1 S. 1 f) EU-DSGVO. Ggf. nutzen und übermitteln wir listenmässige Adressdaten für schriftliche Werbeansprachen unserer Partnerunternehmen unter Beachtung der datenschutzrechtlichen Vorschriften. Der Verwendung dieser Daten zu Werbezwecken können Sie jederzeit widersprechen. Bitte wenden Sie sich hierzu ebenso wie für weitere Auskünfte oder auch wenn Sie von uns keine Kataloge und Werbemittel mehr wünschen die CLINIC & JOB DRESS AG, General-Wille-Strasse 201, CH-8706 Feldmeilen oder per E-Mail: [info@clinicdress.ch](mailto:info@clinicdress.ch).

Sollten wir in Vorleistung treten (z.B. Lieferung auf Rechnung), behalten wir uns vor, eine Bonitätsprüfung durchzuführen, um unsere berechtigten Interessen zu wahren.

Die für eine Bonitätsprüfung notwendigen personenbezogenen Daten übermitteln wir an die CRIF AG in Zürich zur Prüfung Ihrer Identität bzw. Bonität.

Ihre personenbezogenen Daten werden solange gespeichert, wie wir sie zur Vertragsabwicklung benötigen und solange kein

Widerspruch gegen die werbliche Nutzung erfolgt ist. Nach Ablauf gesetzlicher Aufbewahrungspflichten werden Ihre Daten gelöscht.

Sie haben das Recht, jederzeit Auskunft über Ihre gespeicherten Daten zu verlangen und diese bei Vorliegen der entsprechenden Voraussetzungen berichtigen oder löschen zu lassen. Sollten Sie der Ansicht sein, dass Ihre Daten in unzulässiger Weise verarbeitet werden, haben Sie zudem das Recht sich an eine Aufsichtsbehörde für den Datenschutz zu wenden.

## Anwendbares Recht, Erfüllungsort und Gerichtsstand

Der Vorliegende Vertrag unterliegt materiellem schweizerischem Recht, unter Ausschluss des Übereinkommen der Vereinten Nationen über Verträge über den internationalen Warenkauf vom 11.04.1980 [Wiener Kaufrecht]. Gerichtsstand und Erfüllungsort für Lieferung und Zahlung ist CH-8706 Meilen

## Impressum

CLINIC & JOB DRESS AG  
General-Wille-Strasse 201  
Postfach I CH-8706 Feldmeilen  
[info@clinicdress.ch](mailto:info@clinicdress.ch) | [clinicdress.ch](http://clinicdress.ch)

UID: CHE-106.693.123 HR/MWST  
[www.cjd-schweiz.ch](http://www.cjd-schweiz.ch)

## Prix

Tous les prix s'entendent en Francs suisses, la TVA de 8,1% incluse. Lors de la sortie d'un nouveau support publicitaire tous les prix précédents perdent leur validité.

## Frais de port

Les commandes supérieures à CHF 500.- seront livrées gratuitement. Les commandes inférieures à CHF 500.- seront majorées de la taxe des frais de gestion s'élevant à CHF 7.90. Nous assumons les frais de port pour les livraisons en différé. Si vous souhaitez une livraison à l'étranger veuillez nous contacter directement SVF.

## Indication de validité des prix

Les prix indiqués sont valables pour les commandes jusqu'au 31.10.2024.

## Conditions de règlement

Nous livrons en général sous facture (sous réserve de solvabilité), celle-ci doit être réglée dans les 20 jours sans réduction. Dans des cas particuliers, les marchandises seront payables au préalable ou au comptant. Pour les grosses commandes un acompte de 50% est facturé dès confirmation de la commande, les 50% restants sont à régler sans déduction dans les 20 jours suivants la réception de la marchandise. À partir de la 2ème lettre de rappel nous prélevons CHF 10.- pour les préjudices de retard (OR 106). De plus, à partir de la date d'échéance de la facture 5% d'intérêt de retard sont dus.

## Droit de retour

Achetez sans risques - Les articles qui ne vous conviennent pas peuvent être retournés ou échangés dans les 14 jours suivant la réception de la marchandise. N'oubliez pas de joindre la facture originale afin que nous puissions créditer vos retours immédiatement. Le droit de retour ne s'applique pas pour: les articles usagés, les articles qui ont été brodés ou imprimés pour vous ainsi que les créations spéciales et les quantités importantes.

La livraison doit être contrôlée immédiatement après réception sur les défauts éventuels et les éléments manquants. Les défauts évidents doivent être notifiés immédiatement, au plus tard après 14 jours.

## Protection des données selon les articles 13, 14, 21

### UE-RGPD:

CLINIC & JOB DRESS AG, General-Wille-Strasse 201 ; CH-8706 Feldmeilen Schweiz, e-mail: [info@clinicdress.ch](mailto:info@clinicdress.ch). Directeur : Pascal Probst responsable

Les données à caractère personnel ne sont collectées par nos soins sur la base juridique de l'article 6, alinéa 1, phrase 1 b) UE-RGPD que si vous nous les communiquez de votre plein gré pour l'exécution d'un contrat, lors de l'ouverture d'un compte client ou dans le cadre d'une prise de contact pour le traitement de la commande qui suit. Si vous ne nous communiquez pas vos données, aucun contrat ne pourra être fondé.

Le cas échéant, nous transmettrons des données nécessaires à cet effet à des prestataires mandatés par nos soins (prestataires informatiques, centres d'appel, entreprise de routage, transporteurs, etc.).

Pour augmenter encore notre rayon d'action, nous traitons et utilisons vos données à des fins publicitaires et marketing propres à notre entreprise sur la base juridique de l'article 6, alinéa 1, phrase 1 f) UE-RGPD. Le cas échéant, nous utilisons et transmettons des listes d'adresses pour des publicités écrites de nos entreprises partenaires en respectant la législation en matière de protection des données. Vous pouvez révoquer à tout moment l'utilisation de ces données à des fins publicitaires. Nous vous prions de bien vouloir vous adresser à ce sujet à CLINIC & JOB DRESS AG, General-Wille-Strasse 201; CH-8706 Feldmeilen, mais également si vous avez besoin d'autres informations ou si vous ne souhaitez plus recevoir de catalogues ou supports publicitaires, vous pouvez aussi nous envoyer un e-mail à l'adresse suivante: [info@clinicdress.ch](mailto:info@clinicdress.ch).

En cas de prestation anticipée (par exemple pour les livraisons sur facture), nous nous réservons le droit, pour protéger nos intérêts fondés, d'effectuer un contrôle de solvabilité. Nous transmettons à ces fins les données à caractère personnel nécessaires à un contrôle de solvabilité aux prestataires suivants: CRIF AG, Zurich.

Les données à caractère personnel vous concernant ne sont stockées que le temps nécessaire à l'exécution du contrat et aussi longtemps qu'aucune opposition à une utilisation publicitaire n'a été faite. Vos données sont détruites après expiration de l'obligation légale de conservation des données. Vous êtes en droit de demander à tout moment des informations sur les données mémorisées qui vous concernent et de les faire modifier ou effacer lorsque les conditions requises sont remplies. Si vous êtes d'avis que les données vous concernant ont été traitées de manière illicite, vous êtes en outre en droit de vous adresser à une autorité de contrôle pour la protection des données.

## Loi applicable et tribunaux compétents

Le présent contrat et ses suites sont exclusivement régis par la loi suisse, sous exclusion de la Convention des Nations Unies sur les contrats de vente internationale de marchandise 11.04.1980 (Convention de Vienne). Compétence judiciaire et lieu de livraison & paiement : CH-8706 Meilen.

## Editeur responsable

CLINIC & JOB DRESS AG  
General-Wille-Strasse 201  
Boite Postale I CH-8706 Feldmeilen  
[info@clinicdress.ch](mailto:info@clinicdress.ch) | [clinicdress.ch](http://clinicdress.ch)

UID: CHE-106.693.123 HR/MWST  
[www.cjd-group.com](http://www.cjd-group.com)

# KAERE 5-POCKET HOSE. PANTALON 5 POCHEES.

Anziehen und sich wohlfühlen dank flauschigem, hochelastischem Gewebe: Da rutscht nichts raus und reissen tut da auch nichts - egal wie viele Spagatte Sie machen oder wie tief Sie sich bücken. (Glauben Sie uns, wir haben es viele Stunden lang ausprobiert!). Und trotzdem ist alles unter Industriewäschebedingungen waschbar. Da dürfen Sie uns gern an jedem beliebigen Konkurrenten messen!

Il suffit d'enfiler ce doux tissu très extensible pour se sentir bien ! Rien ne gêne, ne baille ni ne se déchire - peu importe le nombre de fois où vous vous baissez, vous penchez ou vous déplacez. (Et croyez-nous, nous l'avons testé durant de nombreuses heures !). En plus, il répond aux normes strictes du lavage industriel... Invitation à nous comparer à la concurrence !



PERFEKTER LOOK, ULTRABEQUEM UND KOMPROMISSLOS HYGIENISCH.  
STYLE PARFAIT, ULTRA-CONFORT ET HYGIÈNE SANS COMPROMIS.

Entdecken Sie unsere neuen KAERE 5-Pocket Hosen auf Seite 44 oder auf / Découvrez notre nouveau Pantalon KAERE 5 poches en page 44 ou sur [www.clinicdress.ch/kaere](http://www.clinicdress.ch/kaere)



grau navy schwarz bordeaux berry apfelgrün dunkelgrün königsblau pflaume petrol weiss  
gris bleu navy noir bordeaux berry vert pomme vert foncé bleu roi prune vert pétrole blanc



**-13%**

**Nur solange der Vorrat reicht! / Dans la limite des stocks disponibles !**

\*Preis gültig ab 01.11.24: Gr. XS-4XL 36,90 CHF inkl. MwSt.

\*Prix TTC valables à partir du 01.11.24: T. XS-4XL 36,90 CHF TVA incl.

## Hose Unisex / Pantalon mixte

statt / au lieu de

~~36,90\*~~

nur / seulement **31,90**

nur bis zum /  
seulement jusqu'au  
**31.10.24**

### Unisex Hose - hoher Bund Pantalon mixte - taille haute

lässige Beinweite, Rundumgummiband mit Kordel-  
durchzug, 2 Seitentaschen, Schrittlg.: ca. 82 cm,  
50% Baumwolle/ 50% Polyester, 180 g/m<sup>2</sup>, 95°,  
Industriewäsche geeignet nach EN ISO 15797  
(ausser königsblau)

jambe large décontractée, ceinture entièrement  
élastique et cordon sous tunnel, 2 poches côtés,  
entrej.: env. 82 cm, 50% coton/50% polyester,  
180 g/m<sup>2</sup>, 95°, adapté au lavage industriel selon  
la norme EN ISO 15797 (sauf bleu roi)

Art. 183 211 199 weiss / blanc

Art. 183 212 199 navy / bleu navy

Art. 183 213 199 bordeaux / bordeaux

Art. 183 214 199 berry / berry

Art. 183 215 199 apfelgrün / vert pomme

Art. 183 791 199 dunkelgrün / vert foncé

Art. 183 216 199 königsblau / bleu roi

Art. 183 217 199 pflaume / prune

Art. 183 218 199 petrol / vert pétrole

Art. 183 219 199 grau / gris

Art. 183 726 199 schwarz / noir

o. MwSt.

sans TVA

29,51

m. MwSt.

TVA incl.

31,90

Gr./T. XS-4XL

**CLINIC DRESS**  
by **CLINIC & JOB DRESS AG**  
General-Wille-Strasse 201  
CH-8706 Feldmeilen  
Tel.: +41 44 925 39 00  
Fax: +41 44 925 39 01  
info@cliniadress.ch

Einen persönlichen Gesprächspartner erreichen Sie  
Mo.-Fr. 8.00-12.00 Uhr und 13.30-17.00 Uhr.  
Ausserhalb dieser Zeit nehmen wir Ihre Wünsche  
gerne auf Band auf.

Pour joindre un conseiller à votre service appelez-nous du:  
Lundi au vendredi 8.00 à 12.00 et 13.30 à 17.00.  
En dehors de ces horaires vos messages seront enregistrés  
sur répondeur.

